PLANO DE RECUPERAÇÃO JUDICIAL CONSOLIDADO DE

OI S.A. – EM RECUPERAÇÃO JUDICIAL

PORTUGAL TELECOM INTERNATIONAL FINANCE BV – EM RECUPERAÇÃO JUDICIAL

OI BRASIL HOLDINGS COÖPERATIEF UA – EM RECUPERAÇÃO JUDICIAL

19 de maio de 2023

OI S.A. – Em Recuperação Judicial (“Oi” ou “Companhia”), sociedade anônima de capital aberto, inscrita no CNPJ/MF sob o nº 76.535.764/0001-43, com sede e principal estabelecimento na Rua do Lavradio nº 71, Centro, Rio de Janeiro - RJ, CEP 20230-070; **PORTUGAL TELECOM INTERNATIONAL FINANCE B.V. – Em Recuperação Judicial (“PTIF”)**, pessoa jurídica de direito privado constituída de acordo com as Leis da Holanda, com sede em Amsterdam, Delflandllan 1 (Queens Tower), Office 806, 1062 EA, e principal estabelecimento nesta cidade do Rio de Janeiro; e **OI BRASIL HOLDINGS COÖPERATIEF U.A. – Em Recuperação Judicial (“Oi Coop”)**, pessoa jurídica de direito privado constituída de acordo com as Leis da Holanda, com sede em Amsterdam, Delflandllan 1 (Queens Tower), Office 806, 1062 EA, e principal estabelecimento nesta cidade do Rio de Janeiro (sendo Oi, PTIF e Oi Coop em conjunto doravante denominadas como “Grupo Oi” ou “Recuperandas”), apresentam, nos autos do processo de recuperação judicial nº 0809863-36.2023.8.19.0001, em curso perante a 7ª Vara Empresarial da Comarca da Capital-RJ (“Recuperação Judicial”), em cumprimento ao disposto no art. 53 da Lei nº 11.101/2005 (“LRF”), o seguinte plano de recuperação judicial conjunto (“Plano” ou “PRI”), nos termos e condições dispostos a seguir:

1. DEFINIÇÕES E REGRAS DE INTERPRETAÇÃO

1.1. Definições. Os termos e expressões utilizados neste Plano em letras maiúsculas terão os significados a eles atribuídos no **Anexo 1.1**. Os termos definidos no **Anexo 1.1** não prejudicam outras definições eventualmente introduzidas ao longo do Plano.

1.2. Regras de Interpretação.

1.2.1. O Plano deve ser lido e interpretado conforme as regras dispostas nesta **Cláusula 1.2** e seus anexos.

1.2.2. Sempre que exigido pelo contexto, as definições contidas neste Plano serão aplicadas tanto no singular quanto no plural e o gênero masculino incluirá o feminino e vice-versa.

1.2.3. Os cabeçalhos e títulos das cláusulas deste Plano servem apenas a título informativo de referência e não limitarão ou afetarão o significado das cláusulas, parágrafos ou itens aos quais se aplicam.

- 1.2.4. Exceto quando disposto expressamente de forma diversa neste Plano, os anexos e documentos mencionados neste Plano são partes integrantes do Plano para todos os fins de direito e seu conteúdo é vinculativo. Referências a quaisquer documentos ou outros instrumentos incluem todas as suas alterações, substituições e consolidações e respectivas complementações, salvo se expressamente disposto de forma diversa neste Plano.
- 1.2.5. Exceto quando disposto expressamente de forma diversa neste Plano, referências a capítulos, cláusulas, itens ou anexos aplicam-se a capítulos, cláusulas, itens e anexos deste Plano.
- 1.2.6. Nos termos da legislação aplicável, exceto se disposto expressamente de forma diversa neste Plano, todas as referências às Recuperandas devem ser interpretadas de forma a incluir as pessoas jurídicas que as sucederem em suas obrigações, em razão de reorganização societária prevista neste Plano.
- 1.2.7. A utilização dos termos “inclusive”, “incluindo” e outros termos semelhantes no presente Plano seguidos de qualquer declaração, termo ou matéria genérica não poderá ser interpretada de forma a limitar tal declaração, termo ou matéria aos itens ou matérias específicos inseridos imediatamente após tal palavra — bem como a itens ou matérias similares —, devendo, ao contrário, ser considerada como sendo referência a todos os outros itens ou matérias que poderiam, razoavelmente, ser inseridos no escopo mais amplo possível de tal declaração, termo ou matéria, e tais termos serão sempre interpretados como se estivessem acompanhados do termo “exemplificativamente”.
- 1.2.8. As referências a disposições legais e a Leis devem ser interpretadas como referências a tais disposições legais e Leis tais como vigentes na data deste Plano ou na data especificamente determinada pelo contexto.
- 1.2.9. Todos os prazos previstos neste Plano serão contados na forma prevista no art. 132 do Código Civil, excluindo-se o dia do começo e incluindo-se o dia

do vencimento, e, se o termo final cair em dia que não seja Dia Útil, será prorrogado, automaticamente, para o Dia Útil imediatamente posterior.

1.2.10. Exceto quando disposto expressamente de forma diversa neste Plano: (a) na hipótese de haver conflito entre cláusulas deste Plano, a cláusula que contiver disposição específica prevalecerá sobre a que contiver disposições genéricas; (b) na hipótese de conflito entre as disposições dos anexos e/ou dos documentos mencionados neste Plano e as disposições deste Plano, o Plano prevalecerá; e (c) na hipótese de haver conflito entre as disposições deste Plano e as obrigações previstas em quaisquer contratos celebrados pelas Recuperandas e/ou suas Afiliadas antes da Data do Pedido, o Plano prevalecerá.

2. CONSIDERAÇÕES GERAIS

2.1. GRUPO OI e suas Operações.

A história do Grupo Oi começou com a privatização dos serviços de telecomunicações no Brasil em 1998.

Naquela ocasião, e de acordo com a Lei Geral das Telecomunicações (“LGT – Lei 9.472/97”) e o Plano Geral de Outorgas aprovado pelo Decreto do Governo Federal, o Brasil foi dividido em regiões. A assunção privada da prestação dos serviços públicos de telecomunicações, regulada e fiscalizada por uma Agência Reguladora anunciava o modelo jurídico eleito pelo Brasil para a outorga a particulares da prestação de um serviço público.

O celular e a internet banda larga ainda eram incipientes. O Serviço Telefônico Fixo Comutado, prestado por meio de uma extensa rede de infraestrutura de cobre que cobria várias áreas do país era o principal foco da universalização pretendida pela União Federal, bem como mais importante fonte geradora de receita dos serviços de telecomunicações.

No leilão de venda de controle acionário das Concessionárias então integrantes do Sistema Telebrás, a Telemar Norte Leste S.A. (“Telemar”, parte do Grupo Oi e incorporada na Oi em 03 de maio de 2021) ficou com o controle das Empresas da Região I (Norte exceto AC e RO, Sudeste, exceto SP e Nordeste). A Brasil Telecom S.A. (“Brasil Telecom”, hoje Oi) ficou com o controle das Empresas da Região II (Sul, Centro Oeste, AC e RO).

Hoje em dia, este cenário de preponderância do STFC mudou radicalmente. A evolução tecnológica, os maciços investimentos realizados pelo Grupo Oi desde então e a revolução da forma de acessar conteúdos digitais e se relacionar do brasileiro fizeram com que aquele modelo fosse superado.

Primeiramente, foram os acessos móveis que cresceram no Brasil de forma vertiginosa, ajudados, em grande parte, por subsídios cruzados recebidos da telefonia fixa em função das regras e valores de interconexão adotados pela Agência Reguladora.

Posteriormente, o acesso à banda larga por meio de novas tecnologias, tanto fixas (fibra ótica, por exemplo) como móveis (3G, 4G e mais recentemente 5G), propiciou o crescimento dos serviços digitais e o uso dos serviços de telecomunicações, especialmente o Serviço Móvel Pessoal e o Serviço de Comunicação e Multimídia, para prover uma variedade imensa de serviços, que se tornaram, na prática, substitutos do STFC, fazendo com que a relevância do serviço objeto da concessão fosse progressivamente reduzida.

O certo é que o ativo que o Grupo Oi adquiriu no passado se tornou, em grande medida, obsoleto e, ao mesmo tempo, de manutenção muito custosa, por conta da dificuldade e atraso na adaptação do marco regulatório à nova realidade dos serviços. Embora relevantes em 1998, as obrigações mantidas há muito deixaram de fazer sentido em função da acentuada queda de atratividade e importância da telefonia fixa.

Neste contexto, a perda de relevância da telefonia fixa no novo contexto da prestação dos serviços, associados à abrangência e aos custos necessários para cumprimento de todas as obrigações da concessão, foram elementos determinantes para a drástica redução da lucratividade das operações do Grupo Oi que culminaram, em 2016, com o seu pedido de Recuperação Judicial.

Além de tudo isso, uma grave crise financeira e a precarização dos indicadores fiscais brasileiros catapultaram a dívida da Oi, especialmente alta pela necessidade de investimentos para antecipar o cumprimento de metas de universalização impostas pela Anatel, naquela ocasião, para permitir a aceleração da exploração dos serviços Móveis (em 2022 pela Telemar e, em 2004, pela Brasil Telecom, hoje Oi).

O nível de endividamento foi sensivelmente impactado pelos altos índices de inflação brasileiros, somado à depreciação da moeda nacional frente ao dólar norte americano. Desta feita, diferente do que acontecia com os seus competidores diretos, que se financiavam por meio de suas controladoras no exterior, com juros e inflação muito mais baixos, a Oi foi massivamente impactada na sua estrutura de capital.

Para piorar a situação, a aquisição da Brasil Telecom, viabilizada por meio de alteração no decreto do Plano Geral de Outorgas (Decreto nº 6.654/2008) e aprovada com diversos condicionamentos e obrigações pela Anatel no final de 2008 (ato nº 7.828/2008), acabou revelando contingências que geraram grandes perdas de caixa e de resultado para a operação e que geram, até hoje, significativas ineficiências.

Por tudo isso, em junho de 2016, a Oi ajuizou pedido de recuperação judicial, instituto criado justamente para permitir a solução de uma crise momentânea de uma empresa viável, garantindo a sobrevivência da empresa e a manutenção da fonte produtiva e empregos.

Foi assim que, em 29 de junho de 2016, a Oi teve seu pedido de recuperação judicial deferido pelo Juízo da Recuperação Judicial, reconhecendo a viabilidade da Companhia e, principalmente, a importância da sua sobrevivência, não apenas para os seus credores, como para os seus milhares de empregados e para o Brasil.

O Plano da 1ª Recuperação Judicial se mostrou acertado ao contemplar a venda de um dos seus principais ativos, a Oi Móvel, além da operação de venda das Unidades de Torres, Datacenters e do controle da Unidade de Infraestrutura. Foi necessário rever a estratégia da Companhia e vender alguns ativos para dar mais leveza e agilidade à Oi e permitir o investimento em outros ativos, como a fibra, considerados mais estratégicos e

rentáveis, após exaustivas avaliações das condições de mercado e tendências do futuro para o setor de telecomunicações.

Além da venda de ativos, foi preciso dar início internamente a um movimento profundo de reorganização estrutural, com a redução de níveis de hierarquia, implantar novos modelos operacionais e de trabalho, rever as diretrizes culturais da organização e fortalecer os pilares de governança da Companhia.

A nova Oi que surgiu deste processo de transformação é uma empresa voltada para o provimento de conectividade por fibra ótica e serviços digitais para usuários residenciais, empresariais e corporativos com foco no modelo *client-centric*. Estruturalmente a companhia é formada pela Oi S.A., voltada para B2C, PME; a Oi Soluções, o braço de conectividade e soluções de TI para B2B; a V.tal, na qual detém participação acionária relevante; e, por duas empresas, a Serede e a Tahto, que são subsidiárias integrais da Oi e representam dois elementos importantes no processo de transformação.

A despeito de todo o trabalho realizado de 2016 a 2022, com todas as ações e compromissos rigorosamente cumpridos, a Companhia ainda se viu pressionada pelo crescimento de sua dívida financeira em função da variação cambial, pela continuidade do cenário regulatório desatualizado e altos custos de manutenção dos serviços da concessão. Desse modo, foi preciso entrar com medida cautelar e um novo pedido de RJ, deferido pela Justiça no dia 16 de março de 2023.

Este novo Plano apresentado aos credores procura encontrar uma solução definitiva para o equacionamento da dívida financeira da companhia, alcançando assim uma estrutura de capital sustentável, promovendo um equilíbrio entre os resultados operacionais gerados e seus compromissos financeiros passados e futuros. Cabe ressaltar que, paralelamente, a Oi ainda buscará, no front regulatório, o equacionamento da operação legada e dos diversos temas associados à concessão de telefonia fixa, incluindo a arbitragem perante a Anatel e a migração da concessão STFC para o regime de autorização.

Por fim, é importante frisar ao mercado e a todos os demais *stakeholders* que essas negociações não geram impacto no dia a dia da operação. A Oi continua e continuará

cumprindo com suas obrigações operacionais, com funcionários, parceiros e fornecedores, fundamentais para a manutenção de receita e geração de resultados para sua sustentabilidade.

2.2. Estrutura do GRUPO OI E SUAS AFILIADAS. Todas as Recuperandas atuam de forma coordenada e integrada sob controle societário, operacional, financeiro, administrativo e gerencial único, exercido pela sociedade controladora, a Oi, conforme ilustra o organograma abaixo:

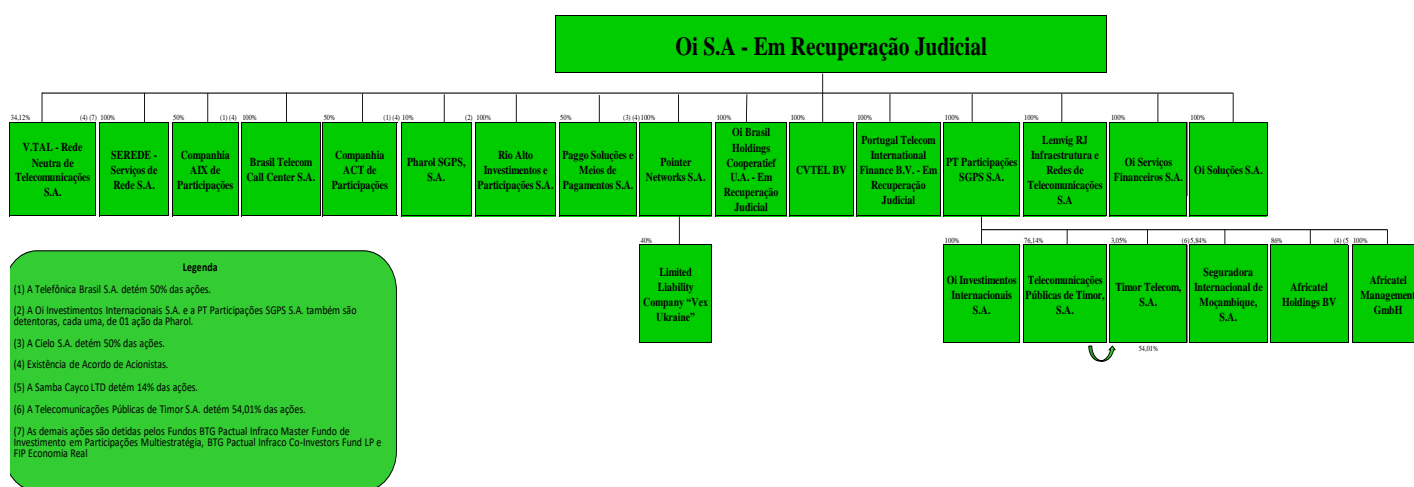

Com relação especificamente às Recuperandas, a Oi é registrada na CVM - Comissão de Valores Mobiliários, tendo suas ações negociadas na B3 S.A. – Brasil, Bolsa, Balcão (“B3”) sob os códigos OIBR3 e OIBR4. Os ADR’s - “American Depositary Receipts” representativos de ações ordinárias e preferenciais de sua emissão estão sendo negociados no mercado de balcão nos Estados Unidos sob os códigos de negociação “OIBZQ” e “OIBRQ”, respectivamente. O capital social da Companhia é pulverizado.

A Oi é uma empresa concessionária do serviço público considerado essencial de telefonia fixa em quase todo o Brasil (todos os estados exceto São Paulo e alguns municípios de Minas Gerais, Paraná, Goiás e Mato Grosso do Sul) e, na qualidade de sucessora por incorporação da Oi Móvel, também presta o serviço de acesso condicionado (TV por assinatura), bem como o serviço de comunicação multimídia, fazendo, para tanto, uso da estrutura física de cabos e da rede da antiga Tele Norte Leste S.A.

A PTIF e a OI COOP são subsidiárias integrais da controladora Oi e são veículos de investimento do Grupo Oi, constituídos de acordo com as Leis da Holanda. Tais veículos não exercem atividades operacionais, tendo atuado apenas, antes ainda da primeira RJ da Oi, como sua *longa manus* para a captação de recursos no mercado internacional, recursos esses que foram vertidos para o financiamento de atividades do grupo no Brasil. Dessa forma, todas as decisões gerenciais, administrativas e financeiras do Grupo Oi, inclusive com relação aos referidos veículos de investimento constituídos no exterior, emanam e dependem da sua controladora, a Oi, no Brasil, que, ainda, de acordo com o disposto no PRJ da primeira recuperação judicial, como obrigada solidária, concentrou a emissão dos novos títulos de dívida em substituição aos antigos, emitidos a partir dos seus veículos holandeses.

Além da direção única e das atividades claramente integradas, as empresas do Grupo Oi apresentam uma estreita relação econômica, tendo em vista a existência de contratos, garantias e obrigações que vinculam as empresas entre si, tornando-as financeiramente dependentes umas das outras.

2.3. Medidas Implementadas durante a Primeira Recuperação Judicial. Desde o ajuizamento da Primeira Recuperação Judicial, o Grupo Oi implementou diversas medidas para a reestruturação da sua dívida financeira e para implementação do seu novo plano estratégico de negócios, dentre elas: (i) aumentos de capital previstos no Plano da 1ª Recuperação Judicial; (ii) alienação de parte dos seus ativos *non core*; e (iii) alienação de bens do seu ativo não circulante.

Os aumentos de capital foram realizados entre julho de 2018 e janeiro de 2019. No primeiro aumento de capital (“Aumento de Capital – Capitalização de Créditos”), parte substancial da dívida do Grupo Oi foi convertida em capital, ocasião em que foram subscritas 1.514.299.603 (um bilhão, quinhentas e quatorze milhões, duzentas e noventa e nove mil, seiscentas e três) novas ações ordinárias e 116.480.467 (cento e dezesseis milhões, quatrocentos e oitenta mil, quatrocentos e sessenta e sete) bônus de subscrição, reduzindo o passivo líquido das Recuperandas em mais de R\$ 11.000.000.000,00 (onze bilhões de reais).

No segundo aumento de capital (“Aumento de Capital Novos Recursos”), acionistas e Investidores *Backstoppers* subscreveram e integralizaram 3.225.806.451 (três bilhões, duzentas e vinte e cinco milhões, oitocentas e seis mil, quatrocentas e cinquenta e uma) novas ações ordinárias, representando um aporte de novos recursos na Oi, no valor total de R\$ 4.000.000.000,00 (quatro bilhões de reais).

A alienação dos ativos *non core* do Grupo Oi também foi um mecanismo utilizado pelas Recuperandas, na Primeira Recuperação Judicial, para reestruturação da sua dívida. Dentre as operações efetivadas, o Grupo Oi realizou a venda das participações acionárias que detinha na PT Ventures SGPS, concluída em 24 de janeiro de 2020, e na Cabo Verde Telecom S.A., concluída em 21 de maio de 2019. A transferência de parte dos ativos *non core* das Recuperandas para outros investidores estratégicos do setor de telecomunicações permitiu uma verdadeira transformação operacional do Grupo Oi.

Além da alienação dos ativos *non core*, grande parte dos bens que integravam o ativo não circulante do Grupo Oi foi alienada no formato de Unidade Produtiva Isolada – UPI, nos estritos termos do art. 60 da Lei nº 11.101/2005, tendo passado por extensos processos competitivos, contando com as aprovações regulatórias e concorrenciais necessárias para seu fechamento.

Seguindo esse modelo, o Grupo Oi realizou a venda **(i)** da operação de rede de telecomunicações, por meio da UPI InfraCo, no valor total de R\$ 12.923.338.290,68 (doze bilhões, novecentos e vinte e três milhões, trezentos e trinta e oito mil, duzentos e noventa reais e doze centavos); **(ii)** da operação em telefonia e dados no mercado de comunicação móvel, através da UPI Ativos Móveis, com preço de fechamento ajustado de R\$ 15.922.235.801,48 (quinze bilhões, novecentos e vinte e dois milhões, duzentos e trinta e cinco mil, oitocentos e um reais e quarenta e oito centavos); e **(iii)** de infraestrutura passiva, pelas UPI Torres e UPI Data Center, pelos valores de R\$ 1.077.000.000 (um bilhão e setenta e sete milhões de reais) e R\$ 325.000.000,00 (trezentos e vinte e cinco milhões de reais), respectivamente.

O Grupo Oi também celebrou negócio jurídico para alienação de 8.000 sites de infraestrutura de telecomunicações da operação fixa à NK 108 Empreendimentos e Participações S.A., afiliada da Highline do Brasil II Infraestrutura de Telecomunicações

S.A., estando o fechamento desta operação ainda sujeito ao cumprimento de determinadas condições precedentes previstas no respectivo contrato de compra e venda, como a comprovação de receita mensal líquida de impostos relacionada aos Itens de Infraestrutura definidos no referido contrato de compra e venda.

Além das vendas dos ativos *non core* e das UPIs previstas no aditamento ao Plano da 1ª Recuperação Judicial (“Aditamento ao Plano da 1ª Recuperação Judicial”), o Grupo Oi também alienou diversos imóveis, os quais estavam listados no Anexo 3.1.3 do referido Aditamento ao Plano de Recuperação Judicial. Da mesma forma, visando fortalecer e otimizar sua estrutura societária, as Recuperandas, após incorporarem a Oi Internet na Oi Móvel e as sociedades Copart 4 Participações S.A. e Copart 5 Participações S.A. na Telemar e na Oi, respectivamente, realizaram a incorporação da Oi Móvel e da Telemar na Oi.

Todo o processo de venda de ativos do Grupo Oi foi realizado sob a fiscalização do Juízo da Primeira Recuperação Judicial, do Administrador Judicial nomeado para atuar naquele processo, do Ministério Público do Estado do Rio de Janeiro, da Agência Nacional de Telecomunicações – ANATEL, das demais agências reguladoras do setor, do Conselho Administrativo de Defesa Econômica – CADE e dos próprios credores do GRUPO OI, tendo as alienações dos bens sido realizadas nos estritos termos legais e com o maior nível de transparência possível.

A atuação do Grupo Oi, ao longo de toda a Primeira Recuperação Judicial, foi pautada para garantir o cumprimento de todas as suas obrigações, o que foi refletido no pagamento de, aproximadamente, R\$ 25 bilhões de créditos sujeitos àquele processo, sendo (i) R\$ 11,6 bilhões mediante conversão de dívida em capital (ações da Oi); (ii) R\$ 4,6 bilhões em favor do BNDES; (iii) R\$ 2,4 bilhão aos seus fornecedores parceiros; (iv) aproximadamente R\$ 425 milhões para pequenos credores em programas de mediação; (v) mais de R\$ 730 milhões a credores trabalhistas; (vi) mais de R\$ 1,93 bilhão em favor da ANATEL, por meio de conversão em renda de depósitos judiciais; e (vii) R\$ 3,5 bilhões em juros aos *bondholders* qualificados.

O crédito da ANATEL que, à época, era de, aproximadamente, R\$ 20,2 bilhões, foi reduzido para R\$ 9,1 bilhões, a serem pagos em 126 parcelas, corrigidas no tempo, com a

quitação das parcelas iniciais por meio da conversão em renda dos depósitos judiciais vinculados a tais créditos, através de transação específica, realizada de acordo com as alterações legislativas trazidas pelas Leis nº 13.988/2020 e nº 14.112/2020, e com o Plano da 1ª Recuperação Judicial, conforme aditado.

No contexto da Primeira Recuperação Judicial, mais de 35 mil credores sujeitos à Primeira Recuperação Judicial tiveram seus créditos integralmente quitados. Além desses credores, o Grupo Oi também quitou, por meio da sistemática de pagamentos estabelecida pelo Juízo da 7ª Vara Empresarial do Tribunal de Justiça do Estado do Rio de Janeiro, todo o estoque de créditos extraconcursais, cujos pedidos de pagamento haviam sido encaminhados ao Administrador Judicial, que, à época, totalizavam o valor aproximado de R\$ 291.400.000,00 (duzentos e noventa e um milhões e quatrocentos mil Reais).

2.4. Razões da Nova Crise. Apesar de todas as medidas adotadas pelo Grupo Oi para implementação do seu novo plano estratégico de negócios, conforme disposto no Aditamento ao Plano da 1ª Recuperação Judicial, e de todas as obrigações financeiras terem sido cumpridas até o encerramento daquele processo, o soerguimento do Grupo Oi foi afetado por razões alheias à sua vontade e ao seu controle, obrigando-o a buscar, mais uma vez, proteção judicial para implementar nova etapa de sua complexa reestruturação.

Dentre os eventos que contribuíram para a Nova Crise do Grupo Oi está o atraso da anuência por parte dos órgãos reguladores e de defesa da concorrência para realização das operações de venda das UPI Ativos Móveis e UPI InfraCo, que retardou em quase 2 anos o fechamento de alienação desses ativos e, conseqüentemente, o recebimento do preço necessário para implementar seu plano estratégico de negócios.

Durante esse período, o Grupo Oi precisou direcionar o seu caixa para investimentos necessários à manutenção do nível e da qualidade de operação dos ativos a serem alienados, garantindo, com isso, que os valores de avaliação não sofressem impactos negativos, permitindo que tais bens fossem vendidos nos termos dos contratos assinados com os vencedores dos processos competitivos.

A pandemia da Covid-19 também fez com que quase todas as premissas que serviram de base do Aditamento ao Plano da 1ª Recuperação Judicial se frustrassem. A variação inesperada dos índices financeiros indicados no estudo de viabilidade da Ernst & Young fez com que as despesas financeiras do Grupo Oi se tornassem substancialmente maiores do que o previsto no Aditamento ao Plano da 1ª Recuperação Judicial.

As alterações dos indicadores econômicos, aliadas ao aumento substancial do valor da moeda norte-americana, fizeram com que a estrutura de capital do Grupo Oi se tornasse muito desconectada da sua nova realidade empresarial, ao mesmo tempo em que impactava sobremaneira a sua posição líquida de caixa, por ter que arcar com pesados custos para manutenção dos negócios vendidos e despesas financeiras dos empréstimos-ponte por mais tempo do que se esperava.

Tudo isso, aliado à contínua precarização do mercado de crédito exigiu que o Grupo Oi recorresse novamente aos seus principais credores financeiros para buscar uma solução para melhor equilíbrio entre a sua dívida financeira e a sua geração de caixa nos curto e médio prazos.

O estado de crise instalado pela pandemia também impactou na logística de produção e fornecimento para o mercado interno, em razão do aumento, exacerbado e inesperado, da inflação. O Grupo Oi também enfrentou, entre os anos de 2020 e 2022, uma perda de clientes de telefonia fixa muito mais acentuada do que as previsões que serviram de base para o Aditamento ao Plano da 1ª Recuperação Judicial.

Mesmo diante de uma nova realidade, com a receita de suas operações em valor bem inferior ao volume histórico, o Grupo Oi continuou obrigado a arcar com os excessivos custos dos contratos com previsão de obrigação mínima (*“Take or Pay”*), apesar de estarem completamente defasados, desequilibrados e não trazerem qualquer benefício econômico para a empresa, em razão do baixíssimo consumo dos serviços objeto de tais contratos.

O Grupo Oi teve, ainda, a frustração de um importante ingresso de caixa esperado para o ano de 2022, após os adquirentes da UPI Ativos Móveis (i) questionarem a legitimidade do recebimento pelas Recuperandas do valor retido de uma parcela de aproximadamente

10% do preço de aquisição dos ativos; e (ii) cobrarem, aproximadamente, R\$ 1,7 bilhão, referentes a supostos ajustes de preço e indenizações.

Há também os aspectos regulatórios ligados à concessão do serviço público de telefonia, que sempre impuseram ônus significativo e injusto às Recuperandas, dada a evolução do ambiente tecnológico, competitivo e da demanda associada aos serviços, sem que existisse correspondente evolução regulatória por parte do poder concedente.

Toda essa situação restringiu significativamente os recursos disponíveis do Grupo Oi, não sendo possível dar continuidade às suas operações regulares sem novo ajuste em sua estrutura de capital.

2.5. Razões para o Plano Conjunto. A PTIF e a OI COOP são subsidiárias integrais da controladora Oi e veículos de investimento do Grupo Oi, constituídos de acordo com as Leis da Holanda. Tais veículos não exercem atividades operacionais, tendo atuado apenas para captar recursos no mercado internacional para o financiamento de atividades do grupo no Brasil. Todas as decisões gerenciais, administrativas e financeiras do Grupo Oi, inclusive com relação aos referidos veículos de investimento, emanam da sua controladora, a Oi, no Brasil. Além disso, na Primeira Recuperação Judicial, os credores e o Juízo da Primeira Recuperação Judicial aprovaram a consolidação substancial, tendo sido apresentado e homologado plano de recuperação judicial único e consolidado, de forma que as Recuperandas se obrigaram, solidariamente, pelo pagamento das dívidas sujeitas aos efeitos da recuperação judicial.

Ainda, de acordo com o disposto no Plano da Primeira Recuperação Judicial, a Oi, como obrigada solidária, concentrou a emissão dos novos títulos de dívida em substituição aos antigos, emitidos a partir dos seus veículos holandeses.

2.6. Viabilidade Econômico-Financeira e Operacional do Grupo Oi. O Grupo Oi continua desempenhando um papel relevante no mercado de telecomunicações brasileiro e no cenário econômico nacional.

O Grupo Oi possui, atualmente, aproximadamente 5 mil empregados diretos, além de quase 20 mil indiretos, principalmente nas suas empresas controladas de prestação de

serviços de teleatendimento (TAHTO) e Manutenção e Expansão de Rede (SEREDE). Isso além de quase 30 mil empregos que são impactados pela operação da Oi, alocados em milhares de fornecedores e prestadores de serviços que orbitam a Companhia.

Ademais, a Oi, desde janeiro de 2020 até o presente, recolheu mais de R\$ 12 bilhões de reais em tributos aos cofres públicos, nas esferas municipal, estadual e federal. Mesmo durante seu processo de recuperação judicial a Companhia cumpriu todas as suas obrigações tributárias, tendo inclusive aderido a programas de anistia ou parcelamento vantajosos para as empresas em recuperação judicial, equacionando parte do seu passivo tributário.

A Oi é, ainda, a única prestadora de serviços de telecomunicações em pouco mais de 3 mil dos 5.568 municípios brasileiros. Além disso, continua sendo a primeira e maior prestadora de serviços de telecomunicações para clientes estratégicos no Brasil, como a base brasileira na Antártica, o TSE e vários TREs, na organização das eleições. Esta característica da Oi foi, por exemplo, absolutamente relevante na oferta do tri-dígito (111) em apoio ao Governo Federal durante a pandemia da COVID 19.

Quando anunciou o seu Plano Estratégico de investimentos, a Oi divulgou ao mercado a sua estratégia para ser um player relevante no mercado de banda larga no Brasil.

Desde então, realizou maciço investimento no aprimoramento e expansão da sua rede nacional de fibra ótica a ponto de ter conseguido, através da criação de uma empresa veículo para concentrar esta rede de transmissão e a sua alienação em processo competitivo judicial, maximizar o seu valor e obter recursos necessários para pagamento de suas obrigações, gerando ainda recursos para continuar a aumentar a sua rede de clientes.

A alienação de uma fração das ações do veículo societário titular deste ativo de fibra neutra no âmbito da Primeira Recuperação Judicial permitiu que a Oi, ao mesmo tempo, obtivesse relevantes recursos para a sua operação e mantivesse participação societária relevante nesta empresa de fibra o que, certamente, permitirá que se beneficie da valorização que a empresa já vem apresentando no mercado.

Paralelamente, a Oi vem aumentando seu *market share* no provimento de serviços de telecomunicações por meio de fibra ótica de alta velocidade. Hoje já são aproximadamente 4,5 milhões de clientes usufruindo de um serviço reconhecido como de alta qualidade. De fato, a Oi é líder em acessos nos municípios onde detém infraestrutura de fibra ótica e foi ainda a empresa nacional de internet por fibra ótica mais bem avaliada pelos clientes, entre as operadoras de banda larga com abrangência nacional, segundo análise de dados da Pesquisa de Satisfação e Qualidade Percebida 2022, realizada pela Anatel.

Estando a Companhia focada nos seus clientes e, após a implementação da reestruturação objeto da Primeira Recuperação Judicial, agora mais leve em relação aos ativos que carrega, a Oi consegue explorar o seu DNA de venda, explorando e oferecendo serviços novos e estratégicos, que agregam valor à sua rede e proporcionam novas experiências aos seus clientes. Através da Oi Soluções, a Oi tem ganhado espaço no mercado Corporativo e de Serviços de Tecnologia de Informação, buscando assim, um mix de produtos com maior valor agregado para a sua operação.

Pretende-se, em resumo, com a aprovação deste novo Plano de Recuperação Judicial, na forma atestada pelo Estudo de Viabilidade a ele anexado, equacionar a estrutura de capital da Oi e reperfilhar a sua dívida, adequando-a para a nova realidade operacional da Companhia.

Neste sentido, como a Oi vem divulgando ao mercado e aos seus stakeholders, este novo Plano tem como principais objetivos: (i) reestruturar a dívida financeira da Companhia, reduzindo o seu valor e alongando os seus prazos de vencimento, de modo que as receitas oriundas dos novos serviços oferecidos através da fibra ótica de alta velocidade possam chegar ao nível de maturidade necessário para a sustentabilidade do negócio; (ii) propiciar injeção de dinheiro novo na Companhia, para que a mesma possa continuar cumprindo as suas obrigações e realizando os investimentos necessários; (iii) garantir um pouco mais de tempo para viabilizar uma solução definitiva para os ajustes necessários à concessão dos serviços de telefonia fixa e as suas obrigações.

A viabilidade do Plano e das medidas nele previstas para a recuperação do Grupo Oi é atestada e confirmada pelo Laudo econômico-financeiro, nos termos do art. 53, II e III, da LRF, o qual consta do **Anexo 2.6** deste Plano.

2.7. Medidas de Reestruturação em Andamento.

Conforme informado em Fato Relevante divulgado pela Companhia em 27 outubro de 2022, a Oi contratou a Moelis & Company para auxiliá-la na negociação com os seus principais credores, visando otimizar seu perfil de endividamento, de forma a adaptá-la à sua nova realidade operacional de empresa provedora de serviços de telecomunicações de alta velocidade por meio de banda larga, além de serviços de Tecnologia da Informação e Corporativos, em observância ao seu planejamento estratégico.

A despeito de todos os esforços da Companhia, em conjunto com o seu assessor financeiro, a Oi não logrou êxito na negociação com os seus principais credores financeiros com a utilização das alavancas e alternativas disponíveis no Plano da 1ª Recuperação Judicial.

Além disso, como mencionado anteriormente, os adquirentes da UPI Ativos Móveis questionaram a legitimidade do recebimento pelas Recuperandas do valor retido de uma parcela de aproximadamente 10% do preço de aquisição dos ativos e cobraram valores referentes a supostos ajustes de preço e indenizações, o que gerou a necessidade de abertura de litígios arbitral e judicial para a Oi buscar receber o referido valor retido, tão importante para a implementação do seu planejamento estratégico.

Neste sentido, a Oi obteve decisão judicial do Juízo da Recuperação Judicial, que determinou o depósito integral do valor retido pelos adquirentes da UPI Ativos Móveis e permitiu assim que a Companhia buscasse demonstrar o seu direito, não apenas nos autos dos litígios, mas também em processo bilateral de negociação com os adquirentes da UPI Ativos Móveis, visando uma solução mais célere e eficiente para a questão.

Na esfera regulatória, não obstante a autorização judicial para a alienação judicial de um lote de infraestrutura metálica (torres) por um valor superior a R\$ 1 bilhão de reais, a Companhia foi surpreendida com o atraso na aprovação da referida operação pelos

órgãos reguladores aplicáveis e com a restrição para uso dos referidos recursos livremente para cumprimento de suas obrigações e continuidade dos seus investimentos.

Desde então, a Companhia vem trabalhando junto à ANATEL para demonstrar a legitimidade da referida operação de alienação de torres e a necessidade da liberação do uso destes recursos para a sua operação. Recentemente, a Companhia obteve a aprovação do negócio com o uso, ainda que restrito neste momento, dos valores envolvidos.

Também no *front* regulatório, a Oi, desde o início do ano passado, iniciou procedimento arbitral visando o reconhecimento do seu direito à indenização correspondente a todo o período em que passou prestando serviços de telefonia fixa comutada sem a devida observância do equilíbrio econômico-financeiro que deve permear toda e qualquer concessão de serviços públicos. Além disso, a Oi, apoiada em reconhecimento publicizado pela própria ANATEL, busca também que a referida Agência adote as providências necessárias para a correção do rumo da concessão de forma a torná-la sustentável, como tem que ser, diante do absoluto declínio e anacronismo das obrigações relacionadas à concessão e da importância social que hoje se percebe no referido serviço de telefonia fixa.

A solução deste procedimento arbitral, cuja expectativa é que ocorra em 2024, permitiria o reequilíbrio na prestação dos serviços públicos, além da garantia da sua sustentabilidade futura e, assim, proporcionaria o estabelecimento das condições mais adequadas e razoáveis para a sua continuidade, em benefício de toda a sociedade, mas mais adaptada com os seus anseios. Este desfecho, como se espera e na forma já informada ao mercado, também possibilitaria importante redução no passivo regulatório da Oi, reforçando o seu *business plan* e auxiliando o seu soerguimento.

Em paralelo a tudo isso, a Oi, juntamente com os seus assessores externos, chegou a um acordo com parcela expressiva dos seus credores financeiros internacionais sobre os principais termos e condições comerciais para a reestruturação de certas dívidas da Companhia e um financiamento de longo prazo a ser concedido para suportar as suas operações em andamento, de forma a viabilizar e permitir uma possível aprovação da sua reestruturação no menor espaço de tempo possível. Foi assim que a Companhia divulgou ao mercado, em 02 de março de 2023, o Fato Relevante com as informações

sobre os principais termos desta negociação, ainda sujeita, como de praxe, às conclusões dos documentos definitivos para a sua formalização e implementação.

Uma das condições impostas pelos referidos credores financeiros concursais foi a busca, pela Companhia, de uma solução adequada para a negociação e submissão dos seus passivos onerosos de longo prazo com alguns dos seus principais fornecedores, representado por obrigações mínimas devidas num horizonte de mais de 10 (dez) anos adicionais.

Com efeito, no passado, a Oi entrou em negociações com determinados credores em que assumiu obrigações futuras de pagamentos mínimos (cláusulas contratuais de obrigação mínima - *take or pay*), as quais encontram-se totalmente dissociadas da realidade operacional da Companhia e mesmo do arcabouço regulatório em que a mesma está inserida.

Neste sentido, a Oi vem negociando com estes fornecedores de obrigações *take or pay*, de forma a obter uma redução considerável destas suas obrigações futuras, auxiliando a sua estrutura de dívida e garantindo a sua preservação no médio e longo prazo.

Foi neste contexto que a Oi recebeu da V.tal uma proposta unilateral vinculante para a aquisição da sucata de sua infraestrutura metálica obsoleta, o que incluiria também a retirada, armazenamento, regularização e alienação deste material sucateado. No contexto da proposta, a V.tal ofereceu desconto de até 50% (cinquenta por cento) das obrigações futuras que a Oi tem com a empresa, o que representa uma importante redução das obrigações da Oi, levando em consideração os valores destes créditos apontados como créditos extraconcursais “Contrato LTLA” na Relação de Credores do Administrador Judicial. A proposta engloba ainda, em contrapartida à aquisição da sucata de cobre, a possibilidade de um desconto suplementar sobre as referidas obrigações futuras da Oi com a V.tal, a partir do volume de sucata extraído, o que certamente auxiliará na reestruturação do passivo da Companhia para os exercícios de 2025 a 2028.

Além disso, a Oi tem mantido tratativas com outros credores titulares de créditos oriundos de contratos de fornecimento com obrigações *take or pay* celebrados entre a Oi e tais credores, listados na Relação de Credores do Administrador Judicial como

“Contratos TOP”, com o objetivo de reestruturar o valor total dos referidos créditos, bem como renegociar a forma de pagamento de tais créditos.

Ainda no contexto de negociação com parcela expressiva dos seus credores financeiros internacionais a Oi, em 21 de abril de 2023, celebrou um financiamento extraconcursal, na modalidade “*debtor-in-possession*”, no valor de US\$ 275.000.000 (duzentos e setenta e cinco milhões de Dólares) com um grupo de credores financeiros representando a maioria dos (i) detentores de 10%/12% Senior PIK Toggle Notes com vencimento em 2025 emitidas pela Oi, em 27 de julho de 2018, e garantidas, conjunta e solidariamente, pela Telemar e Oi Móvel, ambas incorporadas na Oi, além da Oi Coop e a PTIF e (ii) titulares de créditos contra a Oi decorrentes de acordos com Agências de Crédito à Exportação (*Export Credit Agencies*) para atender às necessidades da Oi de financiamento de curto prazo (“Financiamento DIP”), contando com a garantia formalizada por meio de alienação fiduciária de ações de titularidade da Oi na V.tal – Rede Neutra de Telecomunicações S.A. (“V.Tal”), com as seguintes condições:

i. Valor Total do Financiamento DIP: USD 275.000.000,00 (duzentos e setenta e cinco milhões de Dólares), dividido em uma parcela inicial de USD 200.000.000,00 (duzentos milhões de Dólares) e uma segunda parcela de USD 75.000.000,00 (setenta e cinco milhões de Dólares) (“Segunda Parcela”), a ser pago com o Novo Empréstimo DIP a ser captado pela Companhia nos termos deste Plano;

ii. Custo Total: 23% (vinte e três por cento) ao ano, em dólares norte-americanas ou o equivalente em real, composto por juros pagos em caixa de 8,0% (oito por cento) ao ano e juros capitalizados de 6,0% (seis por cento) ao ano, bem como: (i) Taxa Inicial de 3,0% (três por cento) e Taxa de Saída de 3,5% (três e meio por cento) sobre o Valor Total do Financiamento DIP, (ii) Taxa de Comprometimento de 8,0% (oito por cento) ao ano sobre o valor comprometido para a Segunda Parcela e (iii) Juros Adicionais de 1,0% (um por cento) após 6, 9 e 12 meses da data do fechamento;

iii. Prazo de Vencimento: 15 (quinze) meses;

iv. Garantias: Alienação Fiduciária de ações de emissão da V. Tal, no momento do fechamento da operação; e

v. Destinação dos Recursos: os recursos serão utilizados para satisfação da necessidade de capital de giro de curto prazo do Grupo Oi e investimentos para manutenção de suas atividades.

3. PRINCIPAIS MEIOS DE RECUPERAÇÃO

3.1. Visão Geral. O Grupo Oi propõe a adoção das medidas elencadas abaixo como forma de superar a sua atual e momentânea crise econômico-financeira, as quais estão detalhadas nas seções específicas do presente Plano, nos termos da LRF e demais Leis aplicáveis:

3.1.1. Reestruturação dos Créditos Concurais: o Grupo Oi realizará uma reestruturação e equalização de seu passivo relativo a Créditos Concurais e, a critério do Grupo Oi, a Créditos Extraconcurais cujos titulares desejem se submeter aos efeitos deste Plano, adequando-os à sua capacidade de pagamento, mediante alteração no prazo, nos encargos e na forma de pagamento, nos termos estabelecidos na **Cláusula 4** deste Plano. Os Credores Concurais continuarão a ser credores da Recuperanda que era a sua respectiva devedora original, ressalvadas eventuais alterações derivadas de Reorganizações Societárias realizadas nos termos deste Plano ou disposição específica em sentido diverso neste Plano, e observado em qualquer caso o disposto na **Cláusula 3.1.1.2** deste Plano.

3.1.1.1. As Recuperandas envidarão seus melhores esforços para cancelar os respectivos títulos emitidos e existentes atualmente, observado o disposto nas legislações aplicáveis a cada uma das jurisdições das Recuperandas, e poderão tomar todas as providências cabíveis e necessárias em toda e qualquer jurisdição aplicável, incluindo Brasil, Portugal, Estados Unidos da América e Reino Unido, a fim de cumprir com as respectivas legislações aplicáveis e implementar as medidas previstas no presente Plano, podendo, nestes casos, consultar terceiros relacionados aos títulos de dívida emitidos no exterior, como, por exemplo, instituições depositárias, de forma a assegurar que as medidas a serem implementadas estejam em conformidade com as legislações das respectivas jurisdições.

3.1.1.2. Em decorrência da natureza consolidada deste Plano, apenas as Recuperandas serão solidariamente responsáveis pelo cumprimento de todas as obrigações estabelecidas neste Plano.

3.1.2. Mediação/Conciliação/Acordo: O Grupo Oi poderá instaurar procedimentos de Mediação/Conciliação/Acordo com seus Credores durante a Recuperação Judicial, nos termos da **Cláusula 4.12**, na forma das decisões judiciais proferidas sobre o tema e da legislação aplicável.

3.1.3. Alienação e Oneração de Bens do Ativo Permanente: Como forma de levantamento de recursos, o Grupo Oi poderá promover a alienação e/ou oneração dos bens que integram o ativo permanente (não circulante) das Recuperandas que se encontram listados no **Anexo 3.1.3**, bem como de outros bens, móveis ou imóveis, integrantes do seu ativo permanente, sob a forma de UPIs ou não, independentemente de nova aprovação dos Credores Concursais, na forma da **Cláusula 5.1** e dos arts. 60, 66, 140, 141 e 142 da LRF e observados os termos e condições deste Plano, desde que observadas e/ou obtidas eventuais exigências, autorizações ou limitações regulatórias necessárias, notadamente no que diz respeito à ANATEL e ao CADE, e aquelas previstas no Estatuto Social da Oi ou das demais Recuperandas, conforme aplicáveis.

3.1.3.1. Na alienação de UPI, a(s) UPI(s) e o(s) adquirente(s) não sucederá(ão) nas obrigações do Grupo Oi de quaisquer naturezas, nos termos do disposto no art. 60, parágrafo único, e art. 141, inciso II da LRF e do art. 133, parágrafo primeiro, inciso II da Lei nº 5.172/1966, inclusive as obrigações de natureza fiscal, tributárias e não tributárias, ambiental, regulatória, administrativa, penal, anticorrupção, cível, comercial, consumerista, trabalhista e previdenciária.

3.1.3.2. O disposto na **Cláusula 3.1.3.1** a respeito da não sucessão do(s) adquirente(s) nas obrigações do Grupo Oi será aplicável, após a Homologação Judicial do Plano, independentemente da forma que vier a ser implementada para alienação da UPI, ordinária, extraordinária ou qualquer forma

alternativa, aplicando-se, conforme o caso, o disposto nos arts. 60, parágrafo único, 142, 144 ou 145 da LRF.

3.1.3.3. Na alienação dos demais bens móveis ou imóveis do Grupo Oi, que não constituírem ou formarem UPIs, sejam tais bens vendidos individualmente ou em bloco, direta ou indiretamente, mediante o aporte dos mesmos no capital de alguma sociedade do Grupo Oi e a venda das quotas ou ações de sua emissão, o(s) adquirente(s) não sucederá(ão) nas obrigações do Grupo Oi de quaisquer naturezas, nos termos do disposto nos art. 66, §3º, 141, inciso II e no art. 142 da LRF, inclusive as obrigações de natureza ambiental, regulatória, administrativa, anticorrupção ou trabalhista, excepcionadas as obrigações relativas ao próprio bem alienado (*propter rem*), tais como IPTU e condomínio, nas hipóteses de alienação de imóveis.

3.1.3.4. As Recuperandas poderão alienar e/ou onerar os bens que integram seu ativo permanente (não circulante) que se encontram listados no **Anexo 3.1.3** e que não forem utilizados para a constituição de UPIs, independentemente de nova aprovação dos Credores Concurais, da forma que entenderem mais eficiente, inclusive extrajudicialmente e diretamente a eventuais interessados, nos termos do art. 66 e do art. 142 da LRF.

3.1.4. **Reorganização Societária:** O Grupo Oi poderá realizar uma ou mais operações de Reorganização Societária, nos termos da **Cláusula 6** deste Plano, visando a obtenção de uma estrutura mais eficiente e adequada à implementação das propostas previstas neste Plano, à continuidade de suas atividades, à implementação de seu plano estratégico de negócios e à constituição e organização de UPIs para posterior alienação pelas Recuperandas, ou qualquer outra reorganização societária que venha a ser oportunamente definida pelas Recuperandas, nos termos do art. 50 da LRF, desde que não cause um Efeito Adverso Relevante nas sociedades integrantes do Grupo Oi, a fim de admitir, inclusive, novos acionistas e/ou investidores.

3.1.5. Depósitos Judiciais: Após a Homologação Judicial do Plano, o Grupo Oi poderá efetuar o imediato levantamento do valor integral dos Depósitos Judiciais

que não tenham sido utilizados para pagamento, nas formas previstas neste Plano.

4. REESTRUTURAÇÃO DOS CRÉDITOS

4.1. Créditos Trabalhistas – Classe I. Observado o disposto no art. 45, §3º da LRF, os Créditos Trabalhistas, conforme valores indicados na Relação de Credores do Administrador Judicial, incluindo os Créditos Trabalhistas de titularidade dos Credores Trabalhistas Depósito Judicial e o Crédito Trabalhista Fundação Atlântico, não serão afetados e reestruturados nos termos deste Plano e serão pagos, extintos ou quitados integralmente de acordo com condições de pagamento idênticas àquelas atualmente existentes, conforme o caso, nos termos (i) novados por força do Plano da 1ª Recuperação Judicial ou (ii) da decisão judicial e/ou administrativa oriunda da Justiça do Trabalho, conforme aplicável, relativa ao pagamento do respectivo Crédito Trabalhista.

4.1.1. Créditos Trabalhistas Ilíquidos. Os Créditos Trabalhistas ainda não reconhecidos ou habilitados na data da Homologação Judicial do Plano serão pagos da seguinte forma, após o trânsito em julgado da decisão que encerrar o respectivo Processo e homologar o valor devido, com o devido reconhecimento pelo Grupo Oi:

(a) Carência: período de carência de 180 (cento e oitenta) dias corridos a contar da data do trânsito em julgado da decisão referida acima.

(b) Parcelas: pagamento em 5 (cinco) parcelas mensais, iguais e sucessivas, vencendo-se a primeira no primeiro Dia Útil após o término do prazo de carência referido no item (a) acima, e as demais no mesmo dia dos meses subsequentes, mediante Depósito Judicial nos autos do Processo em que seja parte o respectivo Credor Trabalhista ou por meio de depósito a ser realizado em conta bancária a ser previamente indicada pelo respectivo Credor Trabalhista, conforme decidido pelo Grupo Oi e a seu exclusivo critério.

4.2. Créditos Quirografários – Classe III. Cada Credor Quirografário titular de Créditos Classe III, com exceção dos Credores Quirografários titulares de Créditos Classe

III que, nos termos do art. 45, §3º da LRF, não serão afetados e reestruturados nos termos deste Plano, conforme previsto na **Cláusula 4.9**, poderá optar, à sua discricionariedade, por ter a totalidade de seus respectivos Créditos Classe III pagos na forma prevista na **Cláusula 4.2.1** ou reestruturados através das opções previstas nas **Cláusulas 4.2.2, 4.2.3 e 4.2.4** abaixo, sem possibilidade de divisão voluntária do valor do crédito entre as referidas opções e observados os respectivos limites de Créditos Quirografários.

4.2.1. Pagamento Linear de Créditos Classe III: Exceto se disposto de forma contrária neste Plano:

(i) Credores Quirografários titulares de Créditos Classe III no valor igual ou inferior a R\$5.000,00 (cinco mil Reais): Os Credores Quirografários titulares de Créditos Classe III no valor total de até R\$ 5.000,00 (cinco mil Reais) poderão optar, de acordo com os termos e prazo previstos na **Cláusula 4.13**, pelo recebimento integral do valor do seu respectivo Crédito Classe III constante da Relação de Credores do Administrador Judicial prioritariamente mediante o levantamento do valor do Depósito Judicial pelo respectivo Credor Quirografário Classe III, no prazo de até 30 (trinta) dias corridos contados da data da Homologação Judicial do Plano, ou em uma única parcela por meio de depósito a ser realizado pelas Recuperandas, em moeda corrente nacional, em conta bancária no Brasil a ser indicada pelo Credor Quirografário Classe III, no prazo máximo de 30 (trinta) dias corridos contados da data da Homologação Judicial do Plano; e

(ii) Credores Quirografários titulares de Créditos Classe III em valor superior a R\$5.000,00 (cinco mil Reais): Os Credores Quirografários titulares de Créditos Classe III em valor superior a R\$5.000,00 (cinco mil Reais) também poderão optar, de acordo com os termos e prazo previstos na **Cláusula 4.13**, pelo recebimento do valor total de R\$ 5.000,00 (cinco mil Reais), compreendendo, quando for o caso, todas e quaisquer custas e despesas processuais incorridas pelo Credor Quirografário em questão, sendo certo que, ao realizar a opção prevista nesta **Cláusula 4.2.1(ii)**, o respectivo Credor Quirografário Classe III renunciará automaticamente ao direito de receber o pagamento do valor de seu Crédito Classe III que exceder R\$5.000,00 (cinco mil Reais) e outorgará às Recuperandas, no

mesmo momento da realização da opção, a mais ampla, rasa, irrevogável e irretratável quitação pelo recebimento do valor integral dos seus respectivos Créditos Classe III na forma da **Cláusula 4.2.1(i)** acima.

4.2.2. Opção de Reestruturação I. Os Credores Quirografários titulares de Créditos Classe III que (i) estejam adimplentes com seu Compromisso de Não Litigar previsto na **Cláusula 8.3** e (ii) concordarem em participar do Novo Empréstimo DIP e tempestivamente enviarem para a Oi, conforme aplicável, os respectivos Termos de Adesão Backstop, nos termos da **Cláusula 5.3.1.1**, ou os respectivos Termos de Adesão Novo Empréstimo DIP, nos termos da **Cláusula 5.3.1.2**, poderão optar expressamente, nos termos e condições previstos na **Cláusula 4.13**, por receber o pagamento dos seus respectivos Créditos Classe III nos termos e condições previstos nesta **Cláusula 4.2.2 e subcláusulas** abaixo ("**Credores Opção de Reestruturação I**"):

4.2.2.1. Dívida Roll-Up. A Oi realizará a emissão de um instrumento de dívida aplicável para Créditos Classe III em Reais e/ou de um instrumento de dívida aplicável para Créditos Classe III em Dólar ("**Dívida Roll-Up**"), no valor total de até R\$10.750.000.000,00 (dez bilhões, setecentos e cinquenta milhões de Reais) ("**Valor Total Dívida Roll-Up**"), para pagamento, de forma *pro rata*, do montante de Créditos Classe III de titularidade dos Credores Opção de Reestruturação I, de acordo com os seguintes termos e condições:

4.2.2.1.1. Alocação do Valor Total Dívida Roll-Up. Observado o disposto na **Cláusula 4.2.2.1.2**, o Valor Total Dívida *Roll-Up* será alocado da seguinte forma para pagamento de Créditos Classe III de titularidade de Credores Opção de Reestruturação I, devidamente convertidos pela Taxa de Câmbio Conversão: (i) o montante de até R\$6.250.000.000,00 (seis bilhões, duzentos e cinquenta milhões de Reais) de Dívida *Roll-Up* ("**Valor Total Dívida Roll-Up Backstop**") será destinado para pagamento, de forma *pro rata*, do montante de Créditos Classe III de titularidade de Credores Opção de Reestruturação I que tempestivamente enviarem para a Oi os respectivos Termos de Adesão Backstop, nos termos da **Cláusula 5.3.1.1** abaixo; e (ii) o montante de até R\$4.500.000.000,00 (quatro bilhões e quinhentos milhões de Reais) de Dívida *Roll-Up* ("**Valor Total Dívida Roll-**

Up Não Backstop”) será destinado para pagamento, de forma *pro rata*, (a) do saldo remanescente de Créditos Classe III de titularidade de Credores Opção de Reestruturação I que não for pago com o Valor Total Dívida *Roll-Up* Backstop e (b) do montante de Créditos Classe III de titularidade dos Credores Opção de Reestruturação I que tempestivamente enviarem para a Oi os respectivos Termos de Adesão Novo Empréstimo DIP, nos termos da **Cláusula 5.3.1.2** abaixo.

4.2.2.1.2. Redução do Valor Total Dívida *Roll-Up*. Para fins de clareza, (i) o Valor Total da Dívida *Roll-Up* Backstop será proporcionalmente reduzido pelo montante de Crédito do Financiamento DIP a ser convertido em parcela do Novo Empréstimo DIP, conforme indicado por um Terceiro Adquirente Financiamento DIP ao enviar tempestivamente para a Oi o seu Termo de Adesão Backstop nos termos da **Cláusula 5.3.1.1**; e (ii) o Valor Total da Dívida *Roll-Up* Não Backstop será proporcionalmente reduzido pelo montante de Crédito do Financiamento DIP a ser convertido em parcela do Novo Empréstimo DIP, conforme indicado por um Terceiro Adquirente Financiamento DIP ao tempestivamente enviar para a Oi o seu Termo de Adesão Novo Empréstimo DIP nos termos da **Cláusula 5.3.1.2**.

4.2.2.1.3. Observado o disposto nas **Cláusulas 4.2.2.1.1 e 4.2.2.1.2** acima, a Dívida *Roll-Up* será emitida nos seguintes termos e condições:

(a) Data de Emissão: Será a data assim definida no respectivo instrumento de emissão da Dívida *Roll-Up* em Real ou em Dólar, conforme aplicável.

(b) Pagamento do Principal: O valor do principal será amortizado em apenas uma parcela (*bullet*), no 54º (quingüésimo quarto) mês contado da data de emissão da respectiva Dívida *Roll-Up*.

(c) Juros: (A) para os Créditos Classe III denominados originalmente em Dólares, as Recuperandas poderão optar entre (i) juros de 5,0% (cinco por cento) ao ano, a serem pagos semestralmente em dinheiro após a data de emissão ou (ii) juros de 8,5% (oito vírgula cinco por cento) ao ano, sendo

que 0,5% (zero vírgula cinco por cento) serão pagos semestralmente em dinheiro após a data de emissão e 8,0% (oito por cento) serão capitalizados semestralmente ao valor do principal e pagos na data do pagamento do valor principal previsto no item (b) acima; e (B) para os Créditos Classe III denominados originalmente em Reais, incidirão juros correspondentes a uma taxa anual em R\$ que seja equivalente à taxa de juros para Créditos Classe III em Dólares, calculada com base nas curvas de fechamento de mercado divulgadas no sistema de informações da Bloomberg, do Dia Útil imediatamente anterior à data da Assembleia Geral de Credores que deliberar sobre a Aprovação do Plano ou à data da efetiva Aprovação do Plano, conforme o caso.

(d) Resgate/Recompra Facultativo: A Oi poderá resgatar/recomprar, a qualquer tempo e a seu exclusivo critério, nos termos a serem previstos no respectivo instrumento de Dívida *Roll-Up* e por meio do pagamento do valor de face do respectivo instrumento de dívida e dos juros capitalizados até a data de exercício da opção, a totalidade ou, de forma *pro rata*, de parte dos títulos emitidos no contexto da Dívida *Roll-Up* em Reais e/ou em Dólar.

(e) Garantias: A Oi oferecerá os bens e ativos listados no **Anexo 4.2.2.1.3(e)** em garantia no contexto da Dívida *Roll-Up* em Real e em Dólar previstos nesta **Cláusula 4.2.2.1**, de forma *pro rata*, observados os termos e condições a serem previstos nos respectivos instrumentos de garantia.

(f) Demais condições contratuais: As demais condições aplicáveis aos títulos em Real e em Dólar emitidos pela Oi nos termos desta **Cláusula 4.2.2.1** estarão descritas no respectivo instrumento de Dívida *Roll-Up*.

(g) Regras de Interpretação: Na hipótese de haver conflito de interpretação entre as disposições deste Plano e as obrigações previstas no respectivo instrumento de Dívida *Roll-Up*, o referido instrumento prevalecerá, sendo certo que o respectivo instrumento de Dívida *Roll-Up* deverá refletir, no mínimo, os termos e condições previstos nesta **Cláusula 4.2.2.1**.

4.2.2.1.4. Para fins de clareza, o Valor Total Dívida *Roll-Up* indicado na **Cláusula 4.2.2.1** acima é o montante total a ser disponibilizado pela Oi para emissão da Dívida *Roll-Up* em Real e da Dívida *Roll-Up* em Dólar, sempre de forma *pro rata* e limitado ao valor do respectivo Crédito Classe III constante da Relação de Credores do Administrador Judicial.

4.2.2.2. Aumento de Capital – Capitalização de Créditos. Uma vez atingido o Valor Total Dívida *Roll-Up* indicado na **Cláusula 4.2.2.1** acima, os Credores Opção de Reestruturação I terão o saldo remanescente dos seus respectivos Créditos Classe III capitalizados no contexto e de acordo com os termos e condições do Aumento de Capital – Capitalização de Créditos previsto na **Cláusula 4.2.4** abaixo.

4.2.3. Opção de Reestruturação II. Os Credores Quirografários titulares de Créditos Classe III poderão optar expressamente, nos termos e condições previstos na **Cláusula 4.13**, por receber o pagamento dos seus respectivos Créditos Classe III nos termos e condições previstos nesta **Cláusula 4.2.3 e subcláusulas** abaixo (“Credores Opção de Reestruturação II”).

4.2.3.1. Dívida A&E Reinstated. A Oi realizará a emissão de um instrumento de dívida aplicável para Créditos Classe III em Reais e/ou de um instrumento de dívida aplicável para Créditos Classe III em Dólar (“Dívida A&E Reinstated”) para pagamento, de forma *pro rata*, do valor total de Créditos Classe III de titularidade dos Credores Opção de Reestruturação II, de acordo com os seguintes termos e condições:

(a) **Data de Emissão:** Será a data assim definida no respectivo instrumento de emissão da Dívida *A&E Reinstated* em Real ou em Dólar, conforme aplicável.

(b) **Valor Total da Emissão:** O valor total da Dívida *A&E Reinstated* a ser emitida pela Oi será o montante equivalente a 30% (trinta por cento) do valor total dos Créditos Classe III de titularidade dos Credores Opção de Reestruturação II.

(c) Pagamento do Principal: O valor do principal será amortizado em apenas uma parcela (*bullet*), no 120º (centésimo vigésimo) mês contado da data de emissão da respectiva Dívida *A&E Reinstated*.

(d) Juros: (A) para os Créditos Classe III denominados originalmente em Reais, incidirão juros correspondentes à taxa anual de 80% (oitenta por cento) do CDI, sendo que os juros serão capitalizados anualmente ao valor do principal, sujeito ao limite total de 8% (oito por cento) por ano, e serão pagos na data do pagamento do valor principal previsto no item (c) acima; e (B) para os Créditos Classe III denominados originalmente em Dólares, incidirão juros correspondentes à taxa anual em Dólares calculada com base nas curvas de fechamento de mercado divulgadas no sistema de informações da Bloomberg, do Dia Útil imediatamente anterior à data da Assembleia Geral de Credores que deliberar sobre a Aprovação do Plano ou à data da efetiva Aprovação do Plano, conforme o caso.

(e) Resgate/Recompra Facultativo: A Oi poderá resgatar/recomprar, a qualquer tempo e a seu exclusivo critério, nos termos a serem previstos no respectivo instrumento de Dívida *A&E Reinstated* e por meio do pagamento do valor de face do respectivo instrumento de dívida e dos juros capitalizados até a data de exercício da opção, a totalidade ou, de forma *pro rata*, de parte dos títulos emitidos no contexto da Dívida *A&E Reinstated* em Reais e em Dólar.

(f) Garantias: A Oi irá oferecer os bens e ativos listados no **Anexo 4.2.3.1(f)** em garantia no contexto da Dívida *A&E Reinstated* em Real e em Dólar previstos nesta **Cláusula 4.2.3.1**, de forma *pro rata*, observados os termos e condições a serem previstos nos respectivos instrumentos de garantia.

(g) Demais condições contratuais: As demais condições aplicáveis aos títulos em Real e em Dólar emitidos pela Oi nos termos desta **Cláusula 4.2.3.1** estarão descritas no respectivo instrumento de Dívida *A&E Reinstated*.

(h) Regras de Interpretação: Na hipótese de haver conflito de interpretação entre as disposições deste Plano e as obrigações previstas no respectivo instrumento de Dívida *A&E Reinstated*, o referido instrumento prevalecerá, sendo certo que o respectivo instrumento de Dívida *A&E Reinstated* deverá refletir, no mínimo, os termos e condições previstos nesta **Cláusula 4.2.3.1**.

4.2.3.2. Aumento de Capital – Capitalização de Créditos. O saldo remanescente do valor total dos Créditos Classe III de titularidade dos Credores Opção de Reestruturação II, após o pagamento previsto na **Cláusula 4.2.3.1**, serão capitalizados no contexto e de acordo com os termos e condições do Aumento de Capital – Capitalização de Créditos previsto na **Cláusula 4.2.4** abaixo.

4.2.4. Aumento de Capital – Capitalização de Créditos. Após a conclusão da emissão da Dívida *Roll-Up* prevista na **Cláusula 4.2.2.1** acima ou da Dívida *A&E Reinstated* prevista na **Cláusula 4.2.3.1** acima, a que ocorrer por último, será realizado o Aumento de Capital – Capitalização de Créditos da Oi, por subscrição privada de novas ações de emissão da Oi ("Novas Ações Capitalização de Créditos"), no valor mínimo suficiente para permitir a capitalização da totalidade do saldo remanescente de Créditos Classe III de titularidade dos Credores Opção de Reestruturação I ou Credores Opção de Reestruturação II, conforme previsto nas **Cláusulas 4.2.2.2 e 4.2.3.2** acima. O Aumento de Capital – Capitalização de Créditos será subscrito e integralizado, de forma *pro rata*, pelos Credores Opção de Reestruturação I ou Credores Opção de Reestruturação II, mediante a capitalização do saldo remanescente dos seus respectivos Créditos Classe III, após o pagamento de parte dos Créditos Classe III nos termos da **Cláusula 4.2.2.1** ou da **Cláusula 4.2.3.1**, conforme o caso, observadas as normas regulamentares e legislações nacionais e internacionais aplicáveis e o disposto nas subcláusulas abaixo.

4.2.4.1. Novas Ações Capitalização de Créditos. Em contrapartida à capitalização de seus Créditos Classe III no contexto do Aumento de Capital – Capitalização de Créditos, os Credores Opção de Reestruturação I e os

Credores Opção de Reestruturação II receberão Novas Ações Capitalização de Créditos que representarão, em conjunto, até 80% (oitenta por cento) do capital social total da Oi, cujo preço de emissão será oportunamente calculado e definido pelas Recuperandas, observados os parâmetros, termos e condições previstos na Lei das Sociedades por Ações, incluindo o disposto no art. 170 da Lei das Sociedades por Ações. A emissão das Novas Ações Capitalização de Créditos observará os termos e condições previstos na Lei das Sociedades por Ações, incluindo o direito de preferência previsto no art. 171 e seus §§ 2º e 3º da Lei das Sociedades por Ações, conforme aplicável, e conferirão os mesmos direitos conferidos pelas demais ações de emissão da Oi em circulação. Na hipótese de exercício do direito de preferência pelos acionistas da Oi por ocasião do Aumento de Capital – Capitalização de Créditos, as importâncias deverão ser pagas pelos respectivos acionistas em dinheiro e serão entregues, de forma *pro rata*, aos Credores Opção de Reestruturação I e Credores Opção de Reestruturação II cujos Créditos Classe III serão capitalizados, sendo certo que, neste caso, o percentual do capital social total da Oi mencionado acima a ser detido por tais Credores Quirografários após a conclusão do Aumento de Capital – Capitalização de Créditos deverá ser proporcionalmente reduzido.

4.3. Créditos Concursais Agências Reguladoras. Observado o disposto no art. 45, §3º da LRF, os Créditos Concursais Agências Reguladoras não serão afetados e reestruturados nos termos deste Plano e terão os seus créditos pagos nas formas e condições originais negociados com a Oi e nos termos da legislação pertinente, conforme previsto no Plano da 1ª Recuperação Judicial.

4.3.1. Na hipótese de superveniência de norma legal ou decisão judicial ou arbitral que estabeleça forma alternativa para a quitação dos Créditos Agências Reguladoras Líquidos ou Ilíquidos, as Recuperandas poderão aderir ao novo regime, observados os termos e condições previstos no estatuto social da Oi.

4.4. Créditos Quirografários de Credores Fornecedores. Observado o disposto no art. 45, §3º da LRF, os Credores Fornecedores, incluindo os Credores Fornecedores Parceiros, que tiveram seus respectivos Créditos Quirografários novados nos termos do Plano da 1ª Recuperação Judicial não serão afetados e seus respectivos Créditos Quirografários não

serão reestruturados nos termos deste Plano, sendo certo que as suas condições de pagamento permanecerão idênticas àquelas atualmente existentes e aplicáveis a tais Créditos Quirografários, conforme novadas por força do Plano da 1ª Recuperação Judicial.

4.5. Créditos de Credores Fornecedores Parceiros. Sem prejuízo do disposto na **Cláusula 4.4** acima, considerando a importância de que seja mantido o fornecimento de bens, conteúdos, direitos e/ou serviços ao Grupo Oi, conforme aplicável, todos os Credores Fornecedores Parceiros que escolham, nos termos da **Cláusula 4.13**, a opção de pagamento de seus respectivos Créditos Classe III que não decorrentes de empréstimos ou financiamentos concedidos ao Grupo Oi prevista nesta **Cláusula 4.5**, serão pagos na forma descrita abaixo, observado o disposto nas **Cláusulas 4.5.1, 4.5.2 e 4.5.3** abaixo, e sempre observado o limite dos valores dos respectivos Créditos Classe III constantes da Relação de Credores do Administrador Judicial:

(a) Créditos Classe III até o limite de R\$100.000,00 (cem mil Reais) (ou o equivalente em Dólares ou Euros convertido pela Taxa de Câmbio Conversão): Os Créditos Classe III de titularidade dos Credores Fornecedores Parceiros serão pagos em uma única parcela, em até 45 (quarenta e cinco) dias corridos após o término do prazo para a escolha da opção de pagamento de créditos a ser realizada pelo respectivo Credor Quirografário, conforme previsto na **Cláusula 4.13**.

(b) Créditos Classe III acima de R\$100.000,00 (cem mil Reais) e até o limite de R\$1.000.000,00 (um milhão de Reais) (ou o equivalente em Dólares ou Euros convertido pela Taxa de Câmbio Conversão): Os Créditos Classe III de titularidade dos Credores Fornecedores Parceiros serão pagos em 12 (doze) parcelas mensais, iguais e sucessivas, vencendo-se a primeira parcela no 25º (vigésimo quinto) dia do mês subsequente ao desembolso do Novo Empréstimo DIP e as demais parcelas no mesmo dia dos meses subsequentes.

(c) Créditos Classe III acima de R\$1.000.000,00 (um milhão de Reais) e até o limite de R\$10.000.000,00 (dez milhões de Reais) (ou o equivalente em Dólares ou Euros convertido pela Taxa de Câmbio Conversão): Os Créditos

Classe III de titularidade dos Credores Fornecedores Parceiros serão pagos em 4 (quatro) parcelas trimestrais, iguais e sucessivas, vencendo-se a primeira parcela no 15º (décimo quinto) dia do 3º (terceiro) mês subsequente ao desembolso do Novo Empréstimo DIP e as demais parcelas no mesmo dia dos períodos subsequentes.

(d) Créditos Classe III acima de R\$10.000.000,00 (dez milhões de Reais) (ou o equivalente em Dólares ou Euros convertido pela Taxa de Câmbio Conversão): Os Créditos Classe III de titularidade dos Credores Fornecedores Parceiros serão pagos em 4 (quatro) parcelas semestrais, iguais e sucessivas, vencendo-se a primeira parcela no 28º (vigésimo oitavo) dia do 6º (sexto) mês subsequente ao desembolso do Novo Empréstimo DIP e as demais parcelas no mesmo dia dos períodos subsequentes.

4.5.1. Os Credores Fornecedores Parceiros que forem titulares de Créditos Classe III em valor superior a R\$100.000,00 (cem mil Reais) (ou o equivalente em Dólares ou Euros convertido pela Taxa de Câmbio Conversão) poderão optar, no momento da escolha da opção de pagamento de créditos a ser realizada nos termos da **Cláusula 4.13**, por receber a totalidade do saldo remanescente de seus respectivos Créditos Classe III com desconto de 25% (vinte e cinco por cento) sobre o valor do respectivo saldo remanescente, em até 60 (sessenta) dias corridos após o desembolso do Novo Empréstimo DIP.

4.5.2. Sem prejuízo do disposto acima, caso determinado Credor Fornecedor Parceiro deseje receber o pagamento do saldo remanescente de seus Créditos Classe III especificamente em uma das formas previstas nos itens (a) a (d) da **Cláusula 4.5**, mas o montante do saldo remanescente de seus Créditos Classe III seja superior ao limite previsto na forma de pagamento desejada, tal Credor Fornecedor Parceiro deverá optar expressamente, de acordo com os termos e prazo previstos na **Cláusula 4.13**, pelo recebimento do valor total do limite previsto na forma de pagamento desejada, sendo certo que, ao realizar a opção, o respectivo Credor Fornecedor Parceiro renunciará automaticamente ao direito de receber o pagamento do valor de seu Crédito Classe III que exceder o limite previsto na forma de pagamento desejada e outorgará às Recuperandas, no mesmo momento da realização da opção, a mais ampla, rasa, irrevogável e

irretratável quitação pelo recebimento do valor integral dos seus respectivos Créditos Classe III.

4.5.2.1. Para fins de clareza da aplicação do disposto na **Cláusula 4.5.2** acima, usando como exemplo um Credor Fornecedor Parceiro que detenha um saldo remanescente de Créditos Classe III no montante de R\$1.100.000,00 (um milhão e cem mil Reais), e opte por receber o valor de R\$1.000.000,00 (um milhão de Reais) pelo pagamento da integralidade do saldo remanescente de seus respectivos Créditos Classe III, tal Credor Fornecedor Parceiro deverá renunciar automaticamente ao direito de receber os R\$100.000,00 (cem mil Reais) remanescentes de seu respectivo Crédito Classe III.

4.5.3. Serão pagos na forma da **Cláusula 4.9** abaixo os Créditos Classe III de titularidade do Credor Fornecedor Parceiro (i) que uma vez solicitado por qualquer das Recuperandas, se recusar a fornecer bens e/ou serviços nos mesmos termos e condições praticados até a Data do Pedido pelo respectivo Credor Fornecedor Parceiro para as Recuperandas; e (ii) não decorrentes de fornecimento de bens e serviços ao Grupo Oi.

4.6. Créditos Transacionados de Fornecedores. Os Créditos Transacionados de titularidade dos Credores Fornecedores Parceiros serão pagos nos termos, condições e prazos atualmente existentes e originalmente negociados e acordados com o Grupo Oi nos respectivos instrumentos de transação, sem a aplicação de qualquer multa ou penalidade ao Grupo Oi. Eventuais parcelas de pagamentos devidos pelo Grupo Oi aos Credores Fornecedores Parceiros que não sejam Créditos Transacionados e que tenham se tornado devidas e não tenham sido pagas pelo Grupo Oi entre a Data do Pedido e a data da Homologação Judicial do Plano serão pagas nos termos da **Cláusula 4.5** e suas subcláusulas, conforme opção a ser realizada pelo respectivo Credor Fornecedor Parceiro nos termos da **Cláusula 4.13**.

4.7. Créditos de Fornecedores Take or Pay com Garantia. Os Créditos *Take or Pay* com Garantia de titularidade dos Credores Fornecedores Parceiros serão pagos com um deságio de 50% (cinquenta por cento), em uma única parcela, no último Dia Útil de fevereiro de 2025. Os Credores Fornecedores Parceiros que desejarem receber o pagamento de seus respectivos Créditos *Take or Pay* com Garantia nos termos desta

Cláusula 4.7 deverão (i) optar expressamente, nos termos e condições previstos na **Cláusula 4.13**, por esta opção de pagamento; e (ii) enviar para a Oi, em até 20 (vinte) dias corridos contados da Homologação Judicial do Plano e de acordo com a **Cláusula 9.6**, a Notificação de Opção constante do **Anexo 4.7** devidamente preenchida e assinada, concordando com a possibilidade de as Recuperandas rescindirem antecipadamente, a seu exclusivo critério, os contratos de fornecimento em que são partes, sem qualquer penalidade ou custo a ser incorrido pelas Recuperandas.

4.7.1. Eventuais Créditos Quirografários de titularidade de Credores Fornecedores Parceiros que não sejam Créditos *Take or Pay* com Garantia e nem Créditos *Take or Pay* sem Garantia deverão ser pagos nos termos das **Cláusulas 4.5 ou 4.6**, conforme aplicáveis, observadas as condições e requisitos previstos nas respectivas cláusulas.

4.8. Créditos de Fornecedores *Take or Pay* sem Garantia. Os Créditos *Take or Pay* sem Garantia de titularidade dos Credores Fornecedores Parceiros serão pagos com um deságio de 50% (cinquenta por cento), nos mesmos prazos de pagamento previstos no contrato original de fornecimento celebrado com os respectivos Credores Fornecedores Parceiros. Eventuais Créditos Quirografários de titularidade de Credores Fornecedores Parceiros que não sejam Créditos *Take or Pay* sem Garantia deverão ser pagos nos termos das **Cláusulas 4.5 ou 4.6**, conforme aplicáveis, observadas as condições e requisitos previstos nas respectivas cláusulas

4.9. Modalidade de Pagamento Geral. Observado o disposto no artigo 45, §3º da LRF, os Credores Quirografários que tiveram seus respectivos Créditos Quirografários novados nos termos da **Cláusula 4.3.6** do Plano da 1ª Recuperação Judicial não serão afetados e seus respectivos Créditos Quirografários não serão reestruturados nos termos deste Plano, sendo certo que as suas condições de pagamento permanecerão idênticas àquelas atualmente existentes e aplicáveis a tais Créditos Quirografários, conforme novadas por força do Plano da 1ª Recuperação Judicial. Sem prejuízo do disposto nesta **Cláusula 4.9**, os Créditos Quirografários (ou os respectivos e eventuais saldos remanescentes) indicados na **Cláusula 4.9.1** abaixo serão pagos conforme descrito a seguir:

(a) **Carência:** período de carência de amortização de principal até 05 de fevereiro de 2038.

(b) **Parcelas:** amortização do principal em 5 (cinco) parcelas anuais, iguais e sucessivas, vencendo-se a primeira no último Dia Útil do prazo de carência referido no item (a) desta **Cláusula 4.9**, e as demais no mesmo dia dos anos subsequentes.

(c) **Juros/atualização monetária:**

a. TR ao ano, caso o titular de Créditos Quirografários opte por receber o pagamento de seus respectivos créditos em Reais (ou respectivos e eventuais saldos remanescentes); incidentes a partir da Homologação Judicial do Plano ou do Reconhecimento do Plano na Jurisdição do Credor, conforme aplicável, sendo que o valor total dos juros/atualização monetária acumulados no período será pago somente, e em conjunto, com a última parcela referida no item (b) desta **Cláusula 4.9**. No caso dos Credores Concursais direcionados para esta **Cláusula 4.9**, o pagamento de seus créditos será realizado em suas moedas originais.

b. sem incidência de juros, caso o titular de Créditos Quirografários opte por receber o pagamento de seus respectivos créditos em Dólares Norte-Americanos ou em Euros (ou respectivos e eventuais saldos remanescentes);

(d) **Opção de Pré-Pagamento:** A Oi terá a opção de, a seu exclusivo critério, a qualquer tempo, quitar antecipadamente os valores devidos na forma desta **Cláusula 4.9**, por meio do pagamento de 15% (quinze por cento) do valor do principal e juros capitalizados até a data de exercício da opção.

4.9.1. Exceto se disposto de forma contrária neste Plano, a modalidade geral de pagamento prevista na **Cláusula 4.9** se aplica aos Credores Quirografários cujos Créditos Quirografários não possam ser pagos por qualquer das demais

modalidades previstas neste Plano, notadamente nas hipóteses de (i) o Credor Quirografário não indicar tempestivamente a opção de pagamento de seu respectivo Crédito Quirografário, na forma da **Cláusula 4.13** abaixo; (ii) o Credor Fornecedor Parceiro, uma vez solicitado por qualquer das Recuperandas, se recusar a fornecer bens e/ou serviços nos mesmos termos e condições praticados até a Data do Pedido pelo respectivo Credor Fornecedor Parceiro para as Recuperandas, conforme previsto na **Cláusula 4.5.3**; (iii) o Credor Fornecedor Parceiro em relação à parcela do seu crédito que não se enquadre na forma de pagamento da **Cláusula 4.5** acima; (iv) haver a materialização de Créditos Ilíquidos nos termos da **Cláusula 4.14** abaixo; (v) haver a habilitação de Créditos Retardatários nos termos da **Cláusula 4.16**; (vi) haver a majoração de Créditos nos termos da **Cláusula 4.17** abaixo; (vii) haver a reclassificação dos Créditos na forma da **Cláusula 4.18**.

4.10. Créditos Intercompany:

4.10.1. Créditos Intercompany em Reais: As Recuperandas poderão convencionar forma alternativa de extinção dos Créditos Intercompany em Reais nos seus termos e condições originalmente contratados, incluindo encontro de contas na forma da Lei, e desde que não envolva desembolso de caixa pelas Recuperandas. Os Créditos Intercompany em Reais remanescentes serão quitados a partir de 20 (vinte) anos após o término do pagamento dos Créditos previsto na forma da **Cláusula 4.9**, conforme abaixo:

(a) **Parcelas:** amortização do principal em 5 (cinco) parcelas anuais, iguais e sucessivas, vencendo-se a primeira no último Dia Útil do término do prazo previsto na **Cláusula 4.10.1**, e as demais no mesmo dia dos anos subsequentes.

(b) **Juros/atualização monetária:** TR ao ano incidentes a partir da Homologação Judicial do Plano, sendo que o valor total dos juros/atualização monetária acumulados no período será pago somente, e em conjunto, com a última parcela referida no item (a) desta **Cláusula 4.10.1**.

(c) Os Créditos Intercompany reestruturados na forma da **Cláusula 4.10.1** poderão ser quitados, a critério da Oi, mediante formas alternativas de extinção e/ou pagamento, inclusive com o encontro de contas na forma da Lei, e desde que não envolva desembolso de caixa pelas Recuperandas, ou alteração das condições de pagamento previstas nesta **Cláusula 4.10.1** a fim de ajustar o fluxo de caixa das Recuperandas para cumprimento das obrigações assumidas neste Plano.

4.10.2. Créditos Intercompany em Dólares ou Euros: As Recuperandas quitarão os Créditos Intercompany denominados em Dólares ou em Euros, a partir de 20 (vinte) anos após o término do pagamento dos Créditos previsto na forma da **Cláusula 4.9**, conforme abaixo:

(a) **Parcelas:** amortização do principal em 5 (cinco) parcelas anuais, iguais e sucessivas, vencendo-se a primeira no último Dia Útil do término do prazo previsto na **Cláusula 4.10.2**, e as demais no mesmo dia dos anos subsequentes.

(b) **Juros/atualização monetária:** sem incidência de juros.

(c) Os Créditos Intercompany reestruturados na forma da **Cláusula 4.10.2** poderão ser quitados, a critério da Oi, mediante formas alternativas de extinção e/ou pagamento, inclusive com o encontro de contas na forma da Lei, e desde que não envolva desembolso de caixa pelas Recuperandas, ou alteração das condições de pagamento previstas nesta **Cláusula 4.10.2** a fim de ajustar o fluxo de caixa das Recuperandas para cumprimento das obrigações assumidas neste Plano.

4.11. Créditos Quirografários – ME/EPP. Observado o disposto no artigo 45, §3º da LRF, os Créditos ME/EPP, conforme valores indicados na Relação de Credores do Administrador Judicial, não serão afetados e reestruturados nos termos deste Plano e as respectivas condições de pagamento permanecerão idênticas àquelas atualmente existentes, conforme o caso, nos termos (i) novados por força do Plano da 1ª Recuperação Judicial ou (ii) originalmente negociados e acordados com o Grupo Oi.

4.12. Mediação/Conciliação/Acordo com Credores: As Recuperandas, nos termos do art. 20 da LRF, poderão oferecer a todos os Credores Concursais a opção de participar de Mediação/Conciliação/Acordo com o Grupo Oi antes da instalação da Assembleia Geral de Credores ou após a Homologação Judicial do Plano, conforme o caso, inclusive com o objetivo de solucionar eventuais controvérsias existentes entre qualquer das Recuperandas e Credores Concursais. As Recuperandas poderão, no contexto da Mediação/Conciliação/Acordo com os Credores Concursais, e sem prejuízo do cumprimento das obrigações de pagamento de Créditos Extraconcursais contratadas na forma deste PRJ e do Financiamento DIP, negociar e acordar (i) formas alternativas de pagamento dos respectivos Créditos Concursais e/ou (ii) o pagamento do respectivo Crédito Concursal de acordo com as condições aplicáveis à respectiva classe de credores e com a opção escolhida pelo Credor Concursal, se aplicável.

4.13. Escolha de Opção de Pagamento. Para fins do disposto na **Cláusula 4**, os Credores Concursais deverão, no prazo de até 20 (vinte) dias corridos contados da Homologação Judicial do Plano, escolher entre as opções de pagamento de seus respectivos créditos referidas neste Plano através da plataforma eletrônica disponibilizada pela Oi no endereço eletrônico a ser divulgado oportunamente pelas Recuperandas, bem como informar os dados da conta bancária na qual deverá ser realizado o pagamento, conforme o caso, não se responsabilizando as Recuperandas por qualquer desconformidade com a escolha e informações fornecidas através da plataforma eletrônica disponibilizada pela Oi no endereço eletrônico a ser divulgado oportunamente pelas Recuperandas, ou pela escolha intempestiva, hipótese na qual estarão as Recuperandas eximidas da obrigação de realizar o respectivo pagamento e será aplicado o disposto na **Cláusula 9.4.1** abaixo.

4.13.1. Caso determinado Credor Concursal outorgue uma procuração para um representante da Companhia previamente à data da Assembleia Geral de Credores ou à data da Aprovação do Plano, com poderes para votação do Plano em seu nome e indicando a opção de pagamento prevista no Plano que deseja receber o pagamento de seus respectivos Créditos Concursais e os dados da conta bancária na qual deverá ser realizado o pagamento, tal Credor Concursal estará dispensado de realizar a escolha de pagamento de seus respectivos Créditos Concursais nos termos desta **Cláusula 4.13**.

4.13.2. Exceto se disposto de forma contrária neste Plano, em especial o disposto na **Cláusula 4.13.2.1** abaixo, considerando o caráter alternativo das opções de pagamento estabelecidas na **Cláusula 4** acima, a escolha de cada Credor Concursal deverá necessariamente se restringir a apenas uma das referidas opções.

4.13.2.1. Os agentes, que representem mais de um Credor Concursal, poderão escolher diferentes opções de pagamento aplicáveis aos seus representados, sendo certo que cada Credor Concursal representado não poderá voluntariamente receber o pagamento de seus respectivos Créditos Concurtais, através de mais de uma opção de pagamento.

4.13.3. A escolha manifestada pelo respectivo Credor Concursal na plataforma eletrônica disponibilizada pela Oi no endereço eletrônico a ser divulgado oportunamente pelas Recuperandas será irrevogável e irretratável, não podendo ser posteriormente alterada por qualquer razão, a menos que haja expressa concordância das Recuperandas.

4.13.4. O Credor Concursal que estiver impossibilitado ou não conseguir realizar a escolha da opção de pagamento de seus respectivos créditos através da plataforma eletrônica disponibilizada pela Oi no endereço eletrônico a ser divulgado oportunamente pelas Recuperandas poderá enviar a escolha da opção de pagamento pelo correio para a caixa postal da Oi nº 532, CEP 20.010-974, Rio de Janeiro-RJ, devendo informar os dados da conta bancária na qual deverá ser realizado o pagamento de seu respectivo Crédito.

4.13.5. O Credor Concursal que não realizar a escolha da opção de pagamento de seus respectivos créditos no prazo e formas estabelecidos neste Plano receberá seu respectivo Crédito Concursal na forma prevista na **Cláusula 4.9** acima.

4.13.6. O disposto nas **Cláusulas 4.13.4 e 4.13.5** não se aplicará aos Credores Quirografários titulares de Bonds 2025, cujas escolhas entre as opções de pagamento para fins desta **Cláusula 4.13** somente serão consideradas válidas caso (x) o respectivo Credor Quirografário titular de Bonds 2025 tenha procedido

perante o Juízo da Recuperação ao processo de individualização dos respectivos Créditos Classe III, conforme procedimento estipulado pela Decisão Bondholder; e, cumulativamente, (y) Grupo Oi receba a (i) Notificação Opção de Pagamento, conforme modelo previsto no **Anexo 4.13.6**; e (ii) cópia dos documentos que evidenciam a titularidade e montante dos Bonds 2025 detidos pelo respectivo Credor Quirografário titular de Bonds 2025, conforme individualizados perante o Juízo da Recuperação Judicial em observação à Decisão Bondholder. Os Credores Quirografários titulares de Bonds 2025 que já tiverem formalizado seu direito de voz, voto e petição nos termos da Decisão Bondholder e foram, portanto, autorizados a votar na Assembleia de Credores, estão dispensados de enviar a documentação descrita no item (x) e (y) acima, sem prejuízo do envio da Notificação Opção de Pagamento, desde que declarem ao Grupo Oi que não houve alteração no valor dos seus respectivos Bonds 2025 ou, tendo havido alguma alteração, enviem cópia do *Screen Shot* necessário para comprovar o valor atualizado dos respectivos Bonds 2025.

4.14. Créditos Ilíquidos. Os Créditos Ilíquidos se sujeitam integralmente aos termos e condições deste Plano e aos efeitos da Recuperação Judicial. Os Créditos Ilíquidos no momento da data de Homologação Judicial do Plano que se materializarem e forem reconhecidos por decisão judicial ou arbitral que os tornem líquidos, transitada em julgado, ou por acordo entre as partes, inclusive fruto de Mediação/Conciliação/Acordo, desde que com base em critérios estabelecidos pela jurisprudência do Superior Tribunal de Justiça ou do Supremo Tribunal Federal, serão pagos na forma prevista na **Cláusula 4.9**, exceto quando disposto de forma distinta neste Plano.

4.14.1. Para fins de clareza, eventuais Credores Concursais cujos Créditos Ilíquidos se materializarem e forem reconhecidos por decisão judicial ou arbitral que os tornem líquidos, transitada em julgado, ou por acordo entre as partes, antes da Data de Homologação, deverão escolher a opção de pagamento de seus respectivos Créditos Concursais nos termos da **Cláusula 4.13** e serão pagos de acordo com a forma da opção de pagamento escolhida.

4.15. A Oi poderá realizar, após a Homologação Judicial do Plano, procedimento de Mediação/Conciliação/Acordo, a ser implementado com o propósito específico de realizar acordos de modo a tornar líquidos Créditos atualmente Ilíquidos.

4.16. Créditos Retardatários. Na hipótese de reconhecimento de Créditos por decisão judicial ou arbitral, transitada em julgado, ou acordo entre as partes, posteriormente à data de apresentação deste Plano ao Juízo da Recuperação Judicial, serão eles considerados Créditos Retardatários e deverão ser pagos de acordo com a classificação e critérios estabelecidos neste Plano para a classe na qual os Créditos Retardatários em questão devam ser habilitados e incluídos, sendo certo que, na hipótese de os Créditos Retardatários envolverem Créditos Classe III, seus respectivos pagamentos deverão ser realizados na forma prevista na **Cláusula 4.9.**

4.17. Modificação do Valor de Créditos. Na hipótese de modificação do valor de qualquer dos Créditos já reconhecidos e inseridos na Relação de Credores do Administrador Judicial por decisão judicial ou arbitral, transitada em julgado, ou acordo entre as partes, o valor alterado do respectivo Crédito deverá ser pago nos termos previstos neste Plano, sendo certo que, caso determinado Crédito Classe III tenha sido majorado, a parcela majorada do Crédito Classe III em questão deverá ser paga nos termos da **Cláusula 4.9.**

4.18. Reclassificação de Créditos. Caso, por decisão judicial ou arbitral, transitada em julgado, ou acordo entre as partes, seja determinada a reclassificação de qualquer dos Créditos para Créditos Classe III, o Crédito reclassificado deverá ser pago nos termos e condições previstos na **Cláusula 4.9.**

4.19. Credores Extraconcursais Aderentes. Os Credores Extraconcursais que desejarem receber os seus Créditos Extraconcursais na forma deste Plano aplicável aos Credores Quirografários, Credores Fornecedores, Credores Fornecedores Parceiros ou Credores Fornecedores Transacionados, conforme o caso, poderão fazê-lo, desde que informem às Recuperandas no prazo de até 30 (trinta) dias contados da data de Homologação Judicial do Plano.

5. RECURSOS PARA PAGAMENTO DE CREDITORES

5.1. Alienação de Ativos. Após a Data de Homologação, como forma de levantamento de recursos, o Grupo Oi poderá promover a alienação dos bens que integram o ativo permanente (não circulante) das Recuperandas listados no **Anexo 3.1.3**, bem como de

outros bens, móveis ou imóveis, integrantes do seu ativo permanente, sob a forma de UPIs ou não, independentemente de nova aprovação dos Credores Concursais, na forma dos arts. 60, 66, 140, 141 e 142 da LRF e observados os termos e condições deste Plano e eventuais exigências, autorizações ou limitações regulatórias ou previstas no Estatuto Social da Oi ou das demais Recuperandas, conforme aplicável.

5.1.1. Com o objetivo de gerar liquidez e proporcionar uma melhora em seu fluxo de caixa, as Recuperandas empreenderão seus melhores esforços com o objetivo de se beneficiarem de oportunidades de alienação de ativos, inclusive decorrentes de eventuais alterações no modelo regulatório, sempre observado o disposto na **Cláusula 5.1** e o interesse das próprias Recuperandas, sem prejuízo do cumprimento de obrigações ainda pendentes perante credores, objeto deste Plano.

5.2. Geração de Caixa Excedente (Cash Sweep). As Recuperandas destinarão (i) a Receita Líquida da Venda da V.tal, (ii) a Receita Líquida da Venda da UPI ClientCo, (iii) a Receita Líquida da Venda de Ativos, bem como (iv) eventual saldo de caixa mínimo disponível, respectivamente, de acordo com os termos e condições previstos na **Cláusulas 5.2.1, 5.2.2, 5.2.3 e 5.2.4** abaixo:

5.2.1. Receita Líquida da Venda da V.tal. A Oi destinará a totalidade do montante equivalente a 100% da Receita Líquida da Venda da V.Tal para amortizar antecipadamente o saldo remanescente atualizado do Novo Empréstimo DIP, de forma *pro rata* entre os Credores Quirografários Classe III participantes do Novo Empréstimo DIP. Na hipótese de existir eventual saldo remanescente da Receita Líquida da Venda da V.Tal após a amortização total do saldo remanescente atualizado do Novo Empréstimo DIP, a Oi destinará o valor remanescente da Receita Líquida da Venda da V.Tal para o resgate/recompra da totalidade ou, de forma *pro rata*, de parte dos títulos em circulação emitidos no contexto da Dívida *Roll-Up* emitida nos termos da **Cláusula 4.2.2.1** acima.

5.2.2. Receita Líquida da Venda da UPI ClientCo. A Oi destinará o montante equivalente a 100% (cem por cento) da Receita Líquida da Venda da UPI ClientCo, a qual será formada com os ativos, passivos e direitos descritos no **Anexo 5.2.2**, para amortizar antecipadamente o saldo remanescente atualizado

do Novo Empréstimo DIP, de forma *pro rata* entre os Credores Quirografários Classe III participantes do Novo Empréstimo DIP. Na hipótese de existir eventual saldo remanescente da Receita Líquida da Venda da UPI ClientCo após a amortização total do saldo remanescente atualizado do Novo Empréstimo DIP, a Oi destinará o montante equivalente a 60% (sessenta por cento) valor remanescente da Receita Líquida da Venda da UPI ClientCo para o resgate/recompra da totalidade ou, de forma *pro rata*, de parte dos títulos em circulação emitidos no contexto da Dívida *Roll-Up* prevista na **Cláusula 4.2.2.1** acima, podendo a Companhia, a seu exclusivo critério, utilizar o valor remanescente para investimentos em suas atividades.

5.2.3. Receita Líquida da Venda de Ativos. A Oi destinará os montantes da Receita Líquida da Venda de Ativos da seguinte forma:

5.2.3.1. Montante da Receita Líquida da Venda de Ativos até R\$200.000.000,00. Caso a soma da Receita Líquida da Venda de Ativos recebida pela Oi seja igual ou menor que R\$200.000.000,00 (duzentos milhões de Reais), a Oi destinará 100% (cem por cento) de tais recursos, a seu exclusivo critério, para investimentos em suas atividades.

5.2.3.2. Montante da Receita Líquida da Venda de Ativos acima de R\$200.000.000,00 até R\$400.000.000,00. Caso a soma da Receita Líquida da Venda de Ativos recebida pela Oi seja maior que R\$200.000.000,00 (duzentos milhões de Reais) e menor ou igual a R\$400.000.000,00 (quatrocentos milhões de Reais), a Oi destinará a Receita Líquida da Venda de Ativos disponível até R\$ 200.000.000,00 (duzentos milhões de Reais) nos termos da **Cláusula 5.2.3.1**, e o valor excedente até R\$400.000.000,00 (quatrocentos milhões de Reais) será destinado da seguinte forma: (i) 50% (cinquenta por cento) para amortizar antecipadamente o saldo remanescente atualizado do Novo Empréstimo DIP, de forma *pro rata* entre os Credores Quirografários Classe III participantes do Novo Empréstimo DIP e, uma vez que o Novo Empréstimo DIP seja totalmente amortizado, para o resgate/recompra da totalidade ou, de forma *pro rata*, de parte dos títulos em circulação emitidos no contexto da Dívida *Roll-Up* prevista na **Cláusula 4.2.2.1** acima; e (ii) 50% (cinquenta por cento) para investimentos em suas atividades, a seu exclusivo critério.

5.2.3.3. Montante da Receita Líquida da Venda de Ativos acima de R\$400.000.000,00. Caso a soma da Receita Líquida da Venda de Ativos recebida pela Oi seja maior que R\$400.000.000,00 (quatrocentos milhões de Reais), a Oi destinará a Receita Líquida da Venda de Ativos disponível (i) até R\$ 200.000.000,00 (duzentos milhões de Reais) nos termos da **Cláusula 5.2.3.1**, (ii) que exceder R\$200.000.000,00 (duzentos milhões de Reais) até o limite de R\$400.000.000,00 (quatrocentos milhões de Reais) nos termos da **Cláusula 5.2.3.2** e (iii) que exceder R\$400.000.000,00 (quatrocentos milhões de Reais) para amortizar antecipadamente o saldo remanescente atualizado do Novo Empréstimo DIP, de forma *pro rata* entre os Credores Quirografários Classe III participantes do Novo Empréstimo DIP e, uma vez que o Novo Empréstimo DIP seja totalmente amortizado, para o resgate/recompra da totalidade ou, de forma *pro rata*, de parte dos títulos em circulação emitidos no contexto da Dívida *Roll-Up* prevista na **Cláusula 4.2.2.1** acima.

5.2.4. Distribuição de Saldo de Caixa. Conforme previsto na **Cláusula 5.3.1(d)**, caso, após 31 de dezembro de 2026, a Oi detenha um saldo de caixa mínimo disponível superior a USD350.000.000,00 (trezentos e cinquenta milhões de Dólares), a Oi deverá destinar 50% (cinquenta por cento) do montante que exceder o referido saldo de caixa mínimo disponível para amortizar antecipadamente o saldo remanescente atualizado do Novo Empréstimo DIP, de forma *pro rata* entre os participantes do Novo Empréstimo DIP no momento do pagamento antecipado.

5.2.5. Distribuição dos recursos do Cash Sweep. A distribuição dos valores relativos ao *Cash Sweep* descritos nas **Cláusulas 5.2.1, 5.2.2, 5.2.3 e 5.2.4** acima ocorrerá de forma proporcional (*pro rata*) para pagamento dos participantes do Novo Empréstimo DIP no momento do pagamento antecipado e/ou dos títulos em circulação emitidos no contexto da Dívida *Roll-Up* prevista na **Cláusula 4.2.2.1** acima, conforme aplicável, com a consequente redução proporcional do saldo dos respectivos créditos e limitado ao valor dos respectivos créditos, conforme aplicável. O saldo remanescente dos Créditos Classe III que tenham escolhido a Opção de Reestruturação I prevista na **Cláusula 4.2.2** após o pagamento decorrente do *Cash Sweep* será recalculado e ajustado nos termos do

presente Plano e seu pagamento observará o disposto na **Cláusula 4.2.2** e suas subcláusulas, conforme o caso.

5.3. **Formas de Financiamento Adicionais**

5.3.1. Novo Empréstimo DIP. Como fator essencial para a manutenção do capital de giro adequado para as Recuperandas e suas Afiliadas, para viabilizar o pagamento de parte das dívidas das Recuperandas imediatamente após a Homologação Judicial do Plano e/ou para manutenção das atividades durante o período de implementação deste Plano, a Oi está autorizada a contratar o Novo Empréstimo DIP no valor total de (i) R\$ 4.000.000.000,00 (quatro bilhões de Reais), ou (ii) USD750.000.000,00 (setecentos e cinquenta milhões de Dólares), o que for maior ("**Valor Total Novo Empréstimo DIP**"), de acordo com os termos e condições previstos na **Cláusula 5.3.1.3** abaixo, sendo certo que qualquer Credor Quirografário Classe III ou Terceiro Adquirente Empréstimo DIP poderá optar, nos termos e condições previstos nas **Cláusulas 5.3.1.1 ou 5.3.1.2** abaixo, por participar do Novo Empréstimo DIP a ser contratado pela Oi.

5.3.1.1. Adesão ao Contrato Backstop. O Credor Quirografário Classe III ou o Terceiro Adquirente Empréstimo DIP que desejar assumir o compromisso firme de desembolsar ou de obter compromissos firmes de garantia de desembolso do Valor Total Novo Empréstimo DIP, nos termos e condições previstos no Contrato de Backstop a ser oportunamente divulgado pela Companhia em até 30 (trinta) dias antes da data da Assembleia Geral de Credores, deverá enviar para a Oi, em até 20 (vinte) dias corridos contados da Homologação Judicial do Plano e de acordo com a **Cláusula 9.6**, o Termo de Adesão Backstop constante do **Anexo 5.3.1.1**, devidamente preenchido e assinado ("**Credor Backstop**").

5.3.1.2. Adesão ao Novo Empréstimo DIP. O Credor Quirografário Classe III ou o Terceiro Adquirente Empréstimo DIP que desejar participar do Novo Empréstimo DIP, mas que não desejar ser um Credor Backstop, deverá enviar para a Oi, em até 20 (vinte) dias corridos contados da Homologação Judicial do Plano e de acordo com a **Cláusula 9.6**, o Termo de Adesão Novo

Empréstimo DIP constante do **Anexo 5.3.1.2**, devidamente preenchido e assinado (“Credor Participante Novo Empréstimo DIP”).

5.3.1.3. O Novo Empréstimo DIP a ser contratado pela Oi terá os seguintes termos e condições mínimos:

(a) Forma de Participação no Novo Empréstimo DIP: O Novo Empréstimo DIP poderá ser concedido (A) pelo Credor Backstop ou pelo Credor Participante Novo Empréstimo DIP que não seja um Terceiro Adquirente Empréstimo DIP (i) em dinheiro (Real ou em Dólar, a seu exclusivo critério) ou (ii) mediante a conversão de eventual montante de Crédito do Financiamento DIP em parcela do Novo Empréstimo DIP, na proporção de R\$1,00/USD1,00 de Crédito do Financiamento DIP para cada R\$1,00/USD1,00 de Novo Empréstimo DIP, conforme aplicável; e (B) por Terceiro Adquirente Empréstimo DIP mediante a conversão do montante de seu respectivo Crédito do Financiamento DIP em parcela do Novo Empréstimo DIP, na proporção de R\$1,00/USD1,00 de Crédito do Financiamento DIP para cada R\$1,00/USD1,00 de Novo Empréstimo DIP.

(b) Pagamento do Principal: O valor do principal será amortizado no dia 30 de junho de 2027 e em apenas uma parcela (*bullet*).

(c) Juros: Na hipótese de o Novo Empréstimo DIP ser concedido em Dólares, as Recuperandas poderão optar entre (i) juros de 10,0% (dez por cento) ao ano, a serem pagos semestralmente em dinheiro nos dias 30 de junho e 30 de dezembro após a data de desembolso do Novo Empréstimo DIP ou (ii) juros de 13,5% (treze vírgula cinco por cento) ao ano, sendo que 7,5% (sete vírgula cinco por cento) serão pagos semestralmente em dinheiro nos dias 27 de junho e 27 de dezembro após a data de desembolso do Novo Empréstimo DIP e 6,0% (seis por cento) serão capitalizados semestralmente ao valor do principal e pagos na data do pagamento do valor principal previsto no item (b) acima. Na hipótese de o Novo Empréstimo DIP ser concedido em Reais, os juros aplicáveis deverão ser equivalentes à taxa de juros para a contratação do Novo Empréstimo DIP em Dólares no momento

da celebração do Novo Empréstimo DIP, calculada com base nas curvas de mercado e convertida pela Taxa de Câmbio Conversão.

(d) Amortização Antecipada: Caso, após 31 de dezembro de 2026, a Oi detenha um saldo de caixa mínimo disponível superior a USD350.000.000,00 (trezentos e cinquenta milhões de Dólares), a Oi deverá destinar, em até 10 (dez) dias corridos após a divulgação dos resultados trimestrais, 50% (cinquenta por cento) do montante que exceder o referido saldo de caixa mínimo disponível para amortizar antecipadamente o saldo remanescente atualizado do Novo Empréstimo DIP, de forma *pro rata* entre os titulares de créditos oriundos do Novo Empréstimo DIP no momento do respectivo pagamento.

(e) Garantias: A Oi irá oferecer os bens e ativos listados no **Anexo 5.3.1.3(e)** em garantia no contexto do Novo Empréstimo DIP, observados os termos e condições a serem previstos nos respectivos instrumentos de garantia.

(f) Contrapartidas ao Credor Backstop: O Contrato de Backstop a ser oportunamente divulgado pela Companhia deverá prever, dentre outras condições, que em contrapartida à sua contribuição para a reestruturação das Recuperandas na forma prevista neste Plano, os Credores Backstop que efetivamente participarem do Novo Empréstimo DIP farão jus ao recebimento de uma remuneração de participação (*fee*), de forma proporcional entre os Credores Backstop participantes do Novo Empréstimo DIP, limitada ao montante total de R\$750.000.000,00 (setecentos e cinquenta milhões de Reais), a qual será capitalizada ao valor do principal do Novo Empréstimo DIP na data da sua emissão.

(g) Prioridade do Novo Empréstimo DIP. Os Credores Backstop e os Credores Participantes Novo Empréstimo DIP que efetivamente participem do Novo Empréstimo DIP farão jus ao recebimento integral do valor concedido no âmbito do Novo Empréstimo DIP como Crédito Extraconcursal com prioridade sobre todos os demais Créditos Concursais e Extraconcursais das Recuperandas.

(h) Demais condições contratuais: As demais condições aplicáveis ao Novo Empréstimo DIP previsto nesta **Cláusula 5.3.1** estarão descritas no respectivo instrumento de emissão da dívida, cuja minuta será divulgada oportunamente pelas Recuperandas.

6. REORGANIZAÇÃO SOCIETÁRIA

6.1. Além das operações de reorganização societária descritas no **Anexo 6.1**, as Recuperandas poderão realizar operações de reorganização societária, tais como cisão, fusão, incorporação ou incorporação de ações de uma ou mais sociedades, transformação, dissolução ou liquidação entre as próprias Recuperandas e/ou quaisquer de suas Afiliadas, sempre com o objetivo de otimizar as suas operações e obter uma estrutura mais eficiente, manter suas atividades, incrementar os seus resultados e implementar seu plano estratégico, bem como possibilitar a constituição e organização de UPIs para posterior alienação pelas Recuperandas, contribuindo assim para o cumprimento das obrigações constantes deste Plano, ou qualquer outra reorganização societária que venha a ser oportunamente definida pelas Recuperandas, nos termos do art. 50 da LFR, **desde que** aprovadas pelos órgãos societários aplicáveis das respectivas Recuperandas, obtidas as autorizações governamentais, caso aplicáveis e necessárias, e observadas as obrigações das Recuperandas assumidas perante Credores Extraconcursais.

7. COMPROMISSOS ADICIONAIS

7.1. **Pagamentos de Dividendos**. As Recuperandas estarão autorizadas, após a quitação das obrigações relativas ao Novo Empréstimo DIP e à Dívida *Roll-Up*, a declarar ou efetuar o pagamento de qualquer dividendo, retorno de capital ou realizar qualquer outro pagamento ou distribuição sobre (ou relacionado) às ações de suas emissões (incluindo qualquer pagamento em relação a qualquer fusão ou consolidação envolvendo as Recuperandas), desde que observadas as obrigações das Recuperandas assumidas perante Credores Extraconcursais. Estão excetuados da restrição prevista nesta **Cláusula 7.1** a declaração ou pagamento de (a) dividendos, retorno de capital ou realizar qualquer outro pagamento ou distribuição exclusivamente de uma Recuperanda para outra Recuperanda ou (b) pagamentos por qualquer Recuperanda para acionistas dissidentes de acordo com a legislação aplicável.

7.2. **Obrigações de Fazer.** Por meio deste Plano, as Recuperandas comprometem-se a, durante o curso da Recuperação Judicial e até o cumprimento integral das obrigações assumidas neste Plano, (a) conduzir os negócios do GRUPO OI de acordo com o curso ordinário de suas operações; (b) observar todos os termos, condições e limitações estabelecidos neste Plano; e (c) cumprir com todas as obrigações assumidas neste Plano.

8. EFEITOS DO PLANO

8.1. **Vinculação do Plano.** A partir da Homologação Judicial do Plano, as disposições deste Plano vinculam as Recuperandas, seus acionistas e sócios, os Credores Concurssais e respectivos cessionários e sucessores, nos termos do art. 59 da LRF.

8.1.1. A Aprovação do Plano constitui autorização e consentimento vinculante concedidos pelos Credores Concurssais para que as Recuperandas possam, dentro dos limites da Lei e dos termos deste Plano, adotar todas e quaisquer providências que sejam apropriadas e necessárias para a implementação das medidas previstas neste Plano, inclusive (i) a obtenção de medida judicial, extrajudicial ou administrativa (seja de acordo com qualquer lei de insolvência ou no âmbito de qualquer procedimento de natureza principal ou incidental) pendente ou a ser iniciado pelas Recuperandas, qualquer dos representantes das Recuperandas ou qualquer representante da Recuperação Judicial em qualquer jurisdição que não seja o Brasil com o propósito de conferir força, validade e efeito ao Plano e sua implementação e (ii) o estabelecimento de procedimentos para (ii.a) Credores Concurssais não residentes no Brasil manifestarem sua escolha quanto à opção para pagamento de seus respectivos Créditos Concurssais, sem prejuízo do disposto nas **Cláusulas 4.13, 4.13.1, 4.13.3, 4.13.4, 4.13.5 e 4.13.6;** (ii.b) pagamento dos Créditos Concurssais de titularidade dos referidos Credores Concurssais não residentes no Brasil na forma aplicável, conforme prevista neste Plano; e (ii.c) para garantir o tratamento equitativo dos Credores Concurssais, deduzir dos valores dos Créditos a serem pagos pelas RECUPERANDAS, nos termos deste Plano, aos Credores Concurssais, residentes ou não no Brasil, indicados na Relação de Credores do Administrador Judicial, todo e qualquer valor recebido por tais credores das Recuperandas e/ou decorrente da eventual alienação, liquidação ou excussão dos seus ativos em outras jurisdições, conforme aplicável.

8.1.1.1. Em consonância com o acima exposto, dentro dos limites da Lei e dos termos deste Plano, os Credores Concursais que aprovarem o Plano expressamente declaram que se comprometem a aprovar qualquer outro instrumento de composição entre credores e quaisquer das Recuperandas em outra jurisdição, a ser submetido à aprovação de credores em qualquer jurisdição, inclusive, mas não se limitando a, um plano de composição a ser oferecido por qualquer das Recuperandas perante a justiça holandesa, bem como a celebrar todo e qualquer instrumento necessário para efetivar tal composição de credores, observado que tais instrumentos deverão ser materialmente consistentes com os termos deste Plano.

8.2. Novação. Com a Homologação Judicial do Plano, o Plano novará os Créditos Concursais, conforme o disposto no art. 59 da LRF, que serão pagos nos termos deste Plano. Todos os termos, condições, *covenants*, índices financeiros, hipóteses de vencimento antecipado, restrições, dentre outros, e todas as obrigações relativas aos Créditos Concursais serão extintas e deixarão de ser aplicáveis às Recuperandas por efeito da novação decorrente da Homologação Judicial do Plano. Dessa forma, a novação decorrente da Homologação Judicial do Plano implicará a extinção e o respectivo cancelamento e/ou a rescisão, conforme o caso, de todas e quaisquer obrigações financeiras sujeitas à Recuperação Judicial decorrentes de títulos e valores mobiliários, contratos financeiros, bem como de qualquer outro instrumento financeiro pago nos termos deste Plano.

8.3. Compromisso de Não Litigar. Os Credores Quirografários concordam que, ao optarem por ter seus respectivos Créditos Classe III reestruturados nos termos deste Plano, conforme aplicável, estarão obrigados a (i) não ser parte em nenhuma Demanda contra as Recuperandas, suas Afiliadas, seus acionistas ou administradores, (ii) requerer a suspensão ou desistir de toda e qualquer Demanda contra as Recuperandas, suas Afiliadas, seus acionistas ou administradores; e/ou (iii) se abster de tomar qualquer medida de execução ou ajuizar qualquer Demanda contra as Recuperandas, suas Afiliadas, seus acionistas ou administradores, ressalvadas, em qualquer dos casos previstos nos itens (i) a (iii), Demandas relacionadas ao Financiamento DIP, à inclusão dos seus respectivos Créditos na Relação de Credores ou ao montante de tais Créditos previstos na Relação de Credores (“Compromisso de Não Litigar”).

8.4. Extinção dos Processos Judiciais. Com a Homologação Judicial do Plano, os Credores Concurtais, salvo os Credores Trabalhistas, não mais poderão (i) ajuizar ou prosseguir em toda e qualquer Demanda de qualquer natureza contra as Recuperandas relacionado a qualquer Crédito Concurtal, excetuado o disposto no art. 6º, §1º, da LFR relativamente a Processos em que se estejam discutindo Créditos Ilíquidos; (ii) executar qualquer sentença, decisão judicial ou sentença arbitral contra as Recuperandas relacionada a qualquer Crédito Concurtal; (iii) penhorar ou onerar quaisquer bens do Grupo Oi para satisfazer seus respectivos Créditos Concurtais ou praticar qualquer outro ato construtivo contra o patrimônio das Recuperandas; (iv) criar, aperfeiçoar ou executar qualquer garantia real sobre os bens e direitos das Recuperandas para assegurar o pagamento de Crédito Concurtal; (v) reclamar qualquer direito de compensação de seu respectivo Crédito Concurtal contra qualquer crédito devido às Recuperandas; (vi) buscar a satisfação de seu Crédito Concurtal por qualquer outro meio, que não o previsto neste Plano, inclusive mediante a liquidação de cartas de fiança bancária e seguros garantia apresentados pelas Recuperandas.

8.4.1. Para fins do disposto na **Cláusula 8.4**, item (vi) acima, também serão desoneradas e devolvidas às instituições emissoras todas as demais garantias, como cartas de fiança bancárias e seguros garantia, apresentadas pelo Grupo Oi com o objetivo de assegurar os Juízos nos autos das ações judiciais que tenham por objeto créditos concursais.

8.5. Cancelamento de Protestos. A Homologação Judicial do Plano acarretará o cancelamento de todo e qualquer protesto junto a Cartórios de Títulos e Documentos que tenha origem em Crédito Concurtal, bem como na exclusão definitiva do nome das Recuperandas nos registros de quaisquer órgãos de proteção ao crédito quando o apontamento se originar de Crédito Concurtal.

8.6. Formalização de Documentos e Outras Providências. O Grupo Oi, os adquirentes de quaisquer ativos de propriedade de qualquer das Recuperandas e os Credores e seus representantes e advogados deverão praticar todos os atos e firmar todos os contratos e outros documentos que, na forma e na substância, sejam necessários ou adequados para cumprimento e implementação do disposto neste Plano.

8.7. Modificação do Plano. Aditamentos, alterações ou modificações ao Plano podem ser propostas a qualquer tempo após a Homologação Judicial do Plano, desde que tais aditamentos, alterações ou modificações sejam aceitos e aprovados pelos Credores Concurtais, nos termos da LRF.

8.7.1. Efeito Vinculativo das Modificações do Plano. Os aditamentos, alterações ou modificações ao Plano vincularão o Grupo Oi, seus Credores Concurtais e seus respectivos cessionários e sucessores, a partir de sua aprovação pelos Credores Concurtais na forma dos arts. 45, 45-A ou 58, *caput* ou §1º da LRF.

8.8. Equivalência econômica no cumprimento do Plano. Na hipótese de qualquer das operações previstas no presente Plano, que não envolva pagamento em dinheiro aos Credores Concurtais, não ser possível de ser implementada pelas Recuperandas para qualquer Credor Concursal, seja pelo transcurso dos prazos previstos para a implementação de tais operações ou por razões regulamentares, as Recuperandas adotarão as medidas necessárias com o objetivo de assegurar um resultado econômico equivalente para os Credores Concurtais.

8.9. Quitação. Os pagamentos realizados na forma estabelecida neste Plano acarretarão, de forma automática, proporcional ao valor efetivamente recebido e independente de qualquer formalidade adicional, a quitação plena, rasa, irrevogável e irretratável de todo e qualquer Crédito Concursal contra as Recuperandas, seja por obrigação principal ou fidejussória, inclusive em relação a Encargos Financeiros, de modo que os Credores Concurtais nada mais poderão reclamar contra as Recuperandas relativamente aos Créditos Concurtais, a qualquer tempo, em juízo ou fora dele.

8.10. Ratificação de Atos. A Aprovação do Plano pela Assembleia Geral de Credores implicará a aprovação e ratificação de todos os atos regulares de gestão praticados e medidas adotadas pelas Recuperandas no curso da Recuperação Judicial, incluindo, mas não se limitando aos atos necessários à reestruturação na forma proposta neste Plano, a celebração do Contrato de Backstop a ser oportunamente divulgado pelas Recuperandas, bem como todos demais atos e ações necessárias para integral implementação e consumação deste Plano e da Recuperação Judicial, os quais ficam expressamente autorizados, validados e ratificados para todos os fins de direito, inclusive e especialmente dos artigos 66, 74 e 131 da LRF.

8.11. Isenção de Responsabilidade e Renúncia.

8.11.1. Isenção de Responsabilidade e Renúncia das Partes Isentas. Em decorrência da Homologação Judicial do Plano, os Credores expressamente liberam as Partes Isentas de toda e qualquer responsabilidade pelos atos regulares de gestão praticados e obrigações contratadas antes ou depois da Data do Pedido até a data da Aprovação do Plano, inclusive com relação à reestruturação prevista neste Plano, conferindo às Partes Isentas quitação ampla, rasa, geral, irrevogável e irretratável de todos os direitos e pretensões patrimoniais, penais e morais porventura decorrentes dos referidos atos a qualquer título.

8.11.1.1. A Aprovação do Plano e/ou a escolha de pagamento de seus respectivos Créditos Classe III nos termos deste Plano representa igualmente expressa e irrevogável renúncia por parte dos Credores aos direitos em que se fundam quaisquer reivindicações, ações ou direitos de ajuizar, promover, dar prosseguimento ou reivindicar, judicial ou extrajudicialmente, a qualquer título e sem reservas ou ressalvas, em quaisquer jurisdições, a reparação de danos e/ou outras ações ou medidas promovidas contra as Partes Isentas em relação aos atos praticados e obrigações assumidas pelas Partes Isentas, inclusive em virtude de e/ou no curso da Recuperação Judicial. Os Credores, conforme aplicável, tomarão as medidas cabíveis para que os *trustees* nomeados nos processos de falência holandeses da OI COOP e da PTIF encerrem todos os litígios contra as Partes Isentas ou façam com que tais litígios sejam encerrados.

9. DISPOSIÇÕES GERAIS

9.1. Condições suspensivas. A eficácia deste Plano está condicionada a (i) Aprovação do Plano; e (ii) Homologação Judicial do Plano e a eficácia da implementação das medidas previstas neste Plano está condicionada ao cumprimento das exigências e condições legais, regulamentares e estatutárias aplicáveis.

9.2. Obrigações de Fazer e Não-Fazer. Por meio deste Plano, as Recuperandas comprometem-se a, durante o curso da Recuperação Judicial e até a quitação integral das obrigações previstas neste Plano, (a) conduzir os negócios do Grupo Oi de acordo com o curso ordinário de suas operações ou no melhor interesse da Companhia; (b) observar todos os termos, condições e limitações estabelecidos neste Plano; e (c) cumprir com todas as obrigações assumidas neste Plano.

9.2.1. Sem prejuízo do disposto na **Cláusula 9.2** acima, as Recuperandas comprometem-se a adotar as medidas que estejam ao seu alcance e sejam necessárias para que este Plano seja reconhecido como eficaz, exequível e vinculante nas jurisdições estrangeiras aplicáveis, na medida em que tal reconhecimento se faça necessário para a implementação das medidas previstas neste Plano em relação aos respectivos Credores.

9.3. Créditos em Moeda Estrangeira. Para efeitos de pagamento, exceto pela concordância expressa do Credor em favor da conversão de seu respectivo Crédito da moeda estrangeira para a moeda corrente nacional ou conforme previsto de forma diversa neste Plano, os créditos registrados originalmente em moeda estrangeira serão mantidos na respectiva moeda original para todos os fins de direito e serão pagos de acordo com o quanto disposto neste Plano.

9.4. Meios de Pagamento. Exceto se previsto de forma diversa no Plano, os valores devidos aos Credores, nos termos deste Plano, serão pagos mediante transferência direta de recursos, por meio de documento de ordem de crédito (DOC), de transferência eletrônica disponível (TED), ou por pagamento instantâneo brasileiro (PIX), em conta de cada um dos Credores a ser informada individualmente pelo Credor mediante apresentação de petição indicando tal conta nos autos da Recuperação Judicial ou através de envio de e-mail para a Oi na forma da **Cláusula 9.6**.

9.4.1. Os pagamentos previstos neste Plano serão realizados somente após a disponibilização e envio pelos Credores Concursais de seus dados cadastrais atualizados e informações de conta bancária na plataforma eletrônica disponibilizada pela Oi no endereço eletrônico a ser divulgado oportunamente pelas Recuperandas. Caso o Credor Concursal não disponibilize e envie as referidas informações em tempo hábil para que as Recuperandas possam realizar

o respectivo pagamento, nas datas e prazos previstos neste Plano, não será considerado descumprimento de Plano. Não haverá incidência de multas, atualização monetária ou encargos moratórios em relação aos pagamentos que não tenham sido efetuados nas datas e prazos previstos neste Plano em virtude de os Credores Concursais não terem disponibilizado e enviado tempestivamente as referidas informações.

9.5. Datas de Pagamento. Na hipótese de qualquer pagamento ou obrigação prevista neste Plano estar prevista para ser realizada ou satisfeita em um dia que não seja um Dia Útil, o referido pagamento ou obrigação poderá ser realizado ou satisfeito, conforme o caso, no Dia Útil imediatamente seguinte, sem que isso caracterize impontualidade das Recuperandas ou implique incidência de Encargos Financeiros. Da mesma forma, tendo em vista eventuais obrigações de pagamento dependentes de atos ainda não performados, as Recuperandas envidarão todos os esforços para realizar os pagamentos na data mais breve possível, de acordo com a sistemática deste Plano.

9.6. Comunicações. Todas as notificações, requerimentos, pedidos e outras comunicações ao Grupo Oi, requeridas ou permitidas por este Plano, para serem eficazes, devem ser feitas por escrito e serão consideradas realizadas quando enviadas por e-mail com comprovante de entrega, observando-se os dados de contato a seguir:

Oi S.A. – Em Recuperação Judicial

E-mail: rjoi@oi.net.br

9.7. Anuência dos Credores. Os Credores Concursais têm plena ciência de que os prazos, termos e condições de satisfação de seus Créditos são alterados por este Plano e que as Cláusulas, termos e condições previstos no Plano da 1ª Recuperação Judicial não serão mais aplicáveis às Recuperandas ou aos Credores Concursais e seus respectivos Créditos, exceto se previsto expressamente de forma diferente neste Plano. Os Credores Concursais, no exercício de sua autonomia da vontade, declaram que concordam expressamente com as referidas alterações, nos termos previstos neste Plano.

9.8. Divisibilidade das Previsões do Plano. Na hipótese de qualquer termo ou disposição do Plano ser considerada inválida, nula ou ineficaz pelo Juízo da Recuperação

Judicial, a validade e eficácia das demais disposições não serão afetadas, devendo as Recuperandas propor novas disposições para substituírem aquelas declaradas inválidas, nulas ou ineficazes, de forma a manter o propósito do estabelecido neste Plano.

9.9. Pagamento Máximo. Os Credores Concursais não receberão do Grupo Oi, em hipótese alguma, quaisquer valores que ultrapassem o valor estabelecido neste Plano para pagamento de seus Créditos Concursais, os quais deverão sempre observar o previsto na Relação de Credores do Administrador Judicial.

9.10. Cessão de Créditos. Exceto se previsto de forma diversa neste Plano, os Credores Concursais poderão ceder seus Créditos Concursais ou direitos de participação sobre tais Créditos Concursais a outros Credores Concursais ou a terceiros, e tal cessão somente será considerada eficaz e produzirá efeitos desde que (i) a cessão seja notificada para o Grupo Oi e para a Administração Judicial com antecedência mínima de 5 (cinco) dias antes das datas de pagamento; (ii) a notificação seja acompanhada do comprovante de que os cessionários receberam e aceitaram, de forma irrevogável, os termos e as condições previstas neste Plano (incluindo, mas não se limitando, às condições de pagamento), e que têm conhecimento que o crédito cedido é um Crédito Concursal sujeito às disposições do Plano; e (iii) a cessão ou a promessa de cessão seja imediatamente comunicada ao Juízo da Recuperação, na forma do art. 39, §7º da LRF. O disposto nos itens “i” a “iii” acima não se aplica aos Credores Quirografários titulares de Bonds 2025, que poderão ceder seus Bonds 2025 livre e independentemente de prévia notificação e/ou concordância das Recuperandas.

9.11. Alterações Anteriores à Aprovação do Plano. As Recuperandas se reservam o direito, na forma da Lei, de alterar este Plano até a data da Aprovação do Plano, inclusive de modo a complementar o protocolo com documentos adicionais e traduções de documentos correlatos.

9.12. Poderes do GRUPO OI para implementar o Plano

9.12.1. A Aprovação do Plano seguida da Homologação Judicial do Plano dará poderes à Oi, por meio de seus representantes legais, para tomar todas as medidas necessárias para a implementação do Plano.

9.12.2. Após a Homologação Judicial do Plano, o Grupo Oi fica desde já autorizado a adotar todas as medidas necessárias para (i) submeter a Aprovação do Plano ao processo de insolvência em curso perante a *Bankruptcy Court of the Southern District of New York (Chapter 15)* e a Suprema Corte de Justiça da Inglaterra e País de Gales, com o objetivo de conferir efeitos ao Plano em território norte-americano e no Reino Unido, respectivamente, vinculando os Credores ali domiciliados e estabelecidos, bem como (ii) iniciar e/ou dar andamento a outros procedimentos judiciais, extrajudiciais ou administrativos, sejam de insolvência ou de outra natureza, em outras jurisdições além da República Federativa do Brasil, incluindo no território norte-americano e holandês, conforme necessário, para a implementação deste Plano, incluindo, mas não se limitando, aos processos de insolvência ou procedimentos necessários à implementação das disposições deste Plano, notadamente nos termos da legislação aplicável dos Estados Unidos da América e da Holanda. Os processos auxiliares no exterior não poderão alterar os termos e as condições deste Plano.

9.13. Lei Aplicável. Exceto se previsto de forma diversa neste Plano ou nos instrumentos de dívida emitidos nos termos das **Cláusulas 4.2.2.1, 4.2.3.1 e 5.3.1**, os direitos, deveres e obrigações decorrentes deste Plano deverão ser regidos, interpretados e executados de acordo com as leis vigentes na República Federativa do Brasil, ainda que os Créditos sejam regidos pelas leis de outra jurisdição e sem que quaisquer regras ou princípios de direito internacional privado sejam aplicadas.

9.14. Resolução de Conflitos e Eleição de Foro. Todas as controvérsias ou disputas que surgirem ou estiverem relacionadas a este Plano, incluindo pretensões de Credores relativas ao valor dos seus respectivos Créditos Concurais, poderão, a critério das Recuperandas, ser previamente submetidas a procedimento de Mediação, na forma do regulamento da Câmara de Mediação e Arbitragem da Fundação Getúlio Vargas/RJ ou alternativamente do Núcleo Permanente de Métodos Consensuais de Solução de Litígios do Tribunal de Justiça do Estado do Rio de Janeiro. Caso as controvérsias ou disputas em questão não sejam solucionadas na Mediação, serão elas resolvidas (i) pelo Juízo da Recuperação Judicial, até o encerramento do processo de Recuperação Judicial com trânsito em julgado da decisão homologatória; e (ii) por qualquer juízo empresarial do Foro Central da Comarca do Rio de Janeiro, após o encerramento do processo de Recuperação Judicial com trânsito em julgado da decisão homologatória.

O Plano é firmado pelos representantes legais devidamente constituídos do GRUPO OI.

Rio de Janeiro, 19 de maio de 2023.

*(Restante da página intencionalmente deixada em branco.
Folha de assinaturas na página que segue.)*

(Página de assinaturas do Plano de Recuperação Judicial Consolidado de Oi S.A. – Em Recuperação Judicial, Portugal Telecom International Finance BV – Em Recuperação Judicial e Oi Brasil Holdings Coöperatief UA – Em Recuperação Judicial firmado em 19 de maio de 2023)



Oi S.A. – em recuperação judicial



PORTUGAL TELECOM INTERNATIONAL FINANCE B.V. – em recuperação judicial



OI BRASIL HOLDINGS COÖPERATIEF U.A. – em recuperação judicial

LISTA DE ANEXOS

Anexo 1.1 – Definições

Anexo 2.6 – Laudo Econômico-Financeiro

Anexo 3.1.3 – Ativos para Alienação e/ou Oneração

Anexo 4.2.2.1.3(e) – Garantia Dívida *Rol- Up*

Anexo 4.2.3.1(f) – Garantia Dívida *A&E Reinstated*

Anexo 4.7 - Notificação Opção de Pagamento *Take or Pay* com Garantia

Anexo 4.13.6 - Notificação Opção de Pagamento

Anexo 5.2.2 – Ativos, Passivos e Direitos UPI ClientCo

Anexo 5.3.1.1 - Termo de Adesão Backstop

Anexo 5.3.1.2 – Termo de Adesão Novo Empréstimo DIP

Anexo 5.3.1.3(e) – Garantias no contexto do Novo Empréstimo DIP

Anexo 6.1 – Reorganizações Societárias

ANEXO 1.1 DEFINIÇÕES

“**Administrador Judicial**” significa os escritórios Wald Administração de Falências e Empresas em Recuperação Judicial Ltda., com sede na Rua General Venâncio Flores, nº 305, 10º andar, Leblon, Rio de Janeiro - RJ, CEP 22441-090, e K2 Consultoria Econômica, com sede na Rua Primeiro de Março, nº 23, 14º andar, Centro, Rio de Janeiro - RJ, CEP 20010-000, conforme nomeado pelo Juízo da Recuperação Judicial, nos termos da decisão proferida em 2 de fevereiro de 2023 e ratificado em 16 de março de 2023.

“**Advogados Trabalhistas**” significa os respectivos advogados dos Credores Trabalhistas Depósito Judicial constituídos nos autos, inclusive aqueles titulares de honorários de sucumbência.

“**Afiladas**” significa, com relação a qualquer Pessoa, qualquer Pessoa direta ou indiretamente Controladora, Controlada ou sob Controle comum dessa Pessoa.

“**Alienação de Ativos**” significa as operações de alienação de ativos nos termos da Cláusula 5.1.

“**ANATEL**” significa a Agência Nacional de Telecomunicações, criada pela Lei nº 9.472 de 16 de julho 1997.

“**Aprovação do Plano**” significa a aprovação deste Plano pelos Credores Concurtais na Assembleia Geral de Credores, na forma do art. 45, 56-A ou 58, *caput* e §1º da LRF, ou por meio de termos de adesão na forma do art. 45-A da LRF. Para os efeitos deste Plano, considera-se que a Aprovação do Plano ocorrerá na data da Assembleia Geral dos Credores que aprovar o Plano. Na hipótese de aprovação nos termos do art. 45-A e do art. 58, *caput* e §1º da LRF, considera-se a Aprovação do Plano na data da decisão que conceder a Recuperação Judicial.

“**Assembleia Geral de Credores**” significa qualquer assembleia geral de credores realizada nos termos do Capítulo II, Seção IV da LRF.

“**Aumentos de Capital Autorizados**”: Significa um ou mais aumentos de capital da Oi mediante deliberação do Conselho de Administração, por meio de emissão pública ou privada de ações ordinárias ou preferenciais, caso aplicável, até que o valor do seu capital social alcance o limite previsto no Estatuto Social da Oi no momento da realização do

respectivo aumento de capital, podendo, ainda, dentro do referido limite, (i) deliberar sobre a emissão de bônus de subscrição e de debêntures conversíveis em ações; ou (ii) outorgar opção de compra de ações a administradores, empregados da Companhia ou sociedade sob seu Controle e/ou a pessoas naturais que lhes prestem serviços, de acordo com o Plano aprovado pela Assembleia Geral de Credores sem que os acionistas tenham direito de preferência à subscrição dessas ações

“**Bonds 2025**” significa as 10%/12% Senior PIK Toggle Notes com vencimento em 2025 emitidas pela Oi, em 27 de julho de 2018, e garantidas, conjunta e solidariamente, por Oi Móvel S.A. (incorporada pela Companhia em fevereiro de 2022), Telemar Norte Leste S.A. (incorporada pela Companhia em maio de 2021), Oi Coop e PTIF.

“**Código Civil**” significa a Lei nº 10.406, de 10 de janeiro 2002.

“**Contrato de Backstop**” significa o contrato a ser celebrado entre a Oi e os Credores Backstop, conforme minuta a ser oportunamente divulgada pelas Recuperandas, por meio do qual a Oi e os Credores Backstop assumirão compromissos e obrigações no âmbito do Novo Empréstimo DIP, incluindo o compromisso firme dos Credores Backstop de desembolsar ou de obter compromissos firmes de garantia de desembolso do Valor Total Novo Empréstimo DIP.

“**Controle**” significa, nos termos do art. 116 da Lei nº 6.404/76, (i) a titularidade de direitos de sócios que assegurem ao seu titular, de modo permanente, a maioria dos votos nas deliberações sociais e o poder de eleger a maioria dos administradores da sociedade; e (ii) o uso efetivo de tal poder para dirigir as atividades sociais e orientar o funcionamento dos órgãos da sociedade. As expressões e termos “Controlador”, “Controlado por”, “sob Controle comum” e “Controlada” têm os significados logicamente decorrentes desta definição de “Controle”.

“**Crédito do Financiamento DIP**” significa os créditos detidos contra a Oi decorrentes da participação no Financiamento DIP.

“**Crédito Trabalhista Fundação Atlântico**” significa o Crédito Trabalhista de titularidade da Fundação Atlântico de Seguridade Social, entidade de previdência privada vinculada ao Grupo Oi.

“**Créditos**” significa os Créditos Concursais e os Créditos Extraconcursais.

“Créditos Classe III” significa os Créditos Concursais previstos nos arts. 41, inciso III, e 83, inciso VI, da LRF contra as Recuperandas, detidos por Pessoas que não sejam quaisquer das próprias Recuperandas.

“Créditos Concursais” significa os créditos e obrigações de fazer sujeitos aos efeitos deste Plano, vencidos ou vincendos, cujos respectivos contratos, obrigações e/ou fatos geradores ocorreram antes da Data do Pedido, independentemente de estarem ou não relacionados na Relação de Credores do Administrador Judicial. Os Créditos Concursais são todos os Créditos referidos neste Plano, independentemente de sua natureza, à exceção dos Créditos Extraconcursais.

“Créditos Concursais Agências Reguladoras” significa Créditos Concursais líquidos não tributários de titularidade de agências reguladoras ou decorrentes de obrigações impostas em razão de deliberação de agências reguladoras, incluindo a ANATEL. Não estão incluídos nos Créditos Concursais Agências Reguladoras eventuais multas administrativas já consideradas indevidas por decisão proferida no âmbito do Superior Tribunal de Justiça.

“Créditos Extraconcursais” significa os créditos detidos contra as Recuperandas que não se sujeitam aos efeitos deste Plano em razão (i) do seu fato gerador ser posterior à Data do Pedido, ou (ii) de se enquadrarem no art. 49, §§ 3º e 4º da LRF, ou qualquer outra norma legal/judicial que os exclua dos efeitos deste Plano.

“Créditos Ilíquidos” significa os Créditos Concursais (i) objeto de ação judicial e/ou de arbitragem, iniciada ou não, derivados de quaisquer relações jurídicas e contratos existentes antes da Data do Pedido; ou (ii) em relação a cujo valor haja pendência de resolução de controvérsia ou disputa; ou (iii) aqueles que, ainda que não se enquadrem nos itens (i) e (ii) acima, por qualquer razão não constem da Relação de Credores do Administrador Judicial.

“Créditos Intercompany” significa os créditos das Recuperandas decorrentes de mútuos realizados entre si como forma de gestão de caixa e transferência de recursos entre as diferentes sociedades que compõem o Grupo Oi, inclusive com recursos decorrentes de operações realizadas no mercado internacional pelas Recuperandas.

“Créditos ME/EPP” significa os Créditos Concursais detidos por microempresas ou empresas de pequeno porte, definidos conforme a Lei Complementar nº 123/2006, nos termos do art. 41, inciso IV da LRF.

“Créditos Quirografários” significa os Créditos ME/EPP, os Créditos Classe III e os Créditos Concursais Agências Reguladoras.

“Créditos Retardatários” significa os Créditos Concursais que forem habilitados após a publicação da Relação de Credores do Administrador Judicial na imprensa oficial na forma do disposto no artigo 7º, §2º da LRF.

“Créditos Take or Pay com Garantia” significa os Créditos Classe III indicados na Relação de Credores do Administrador Judicial como “Contratos TOP” que são oriundos de obrigações de pagamento garantidas por fiança bancária assumidas pelas Recuperandas por serviços a serem prestados por Credores Fornecedores na modalidade de *take or pay*.

Créditos Take or Pay sem Garantia” significa os Créditos Classe III indicados na Relação de Credores do Administrador Judicial como “Contratos TOP” que são oriundos de obrigações de pagamento assumidas pelas Recuperandas por serviços a serem prestados por Credores Fornecedores na modalidade de *take or pay*, porém não garantidas por fiança bancária.

“Créditos Trabalhistas” significa os Créditos Concursais derivados da legislação do trabalho ou decorrentes de acidente de trabalho, nos termos do art. 41, inciso I da LRF.

“Créditos Transacionados” significa os Créditos Classe III oriundos de acordos com celebrados entre Credores Fornecedores que não possuam qualquer tipo de Demanda em curso contra qualquer das Recuperandas e as Recuperandas antes da Data do Pedido, posteriormente homologados judicialmente, para estabelecer formas específicas de pagamentos dos seus respectivos Créditos Classe III.

“Credores” significa todos os credores referidos neste Plano.

“Credores Backstop” significa os Credores Quirografários Classe III identificados no Contrato de Backstop ou que a ele aderirem de acordo com o procedimento indicado pelas Recuperandas e previsto neste Plano, que se comprometeram a prontamente desembolsar ou obter compromissos firmes de garantia de desembolso de parcela do Novo Empréstimo DIP.

“Credores Concursais” significa os titulares de Créditos Concursais.

“Credores Extraconcursais” significa os titulares de Créditos Extraconcursais.

“Credores Fornecedores”: Significa os Credores Quirografários Classe III que, considerando a natureza das atividades desempenhadas, forneçam bens, conteúdos, direitos e/ou serviços não financeiros ao Grupo Oi.

“Credores Fornecedores Parceiros” significa os Credores Fornecedores que mantenham o fornecimento às Recuperandas de bens, conteúdos, direitos e/ou serviços, conforme aplicável, sem alteração injustificada dos termos e condições praticados até a Data do Pedido pelos respectivos Credores em relação às Recuperandas e que não possuam qualquer tipo de Demanda em curso contra qualquer das Recuperandas, exceto em caso de incidente de verificação de crédito relacionado ao Processo de Recuperação Judicial.

“Credores Quirografários” significa os Credores Quirografários ME/EPP e os Credores Quirografários Classe III.

“Credores Quirografários Classe III” significa os titulares de Créditos Classe III.

“Credores Quirografários ME/EPP” significa os titulares de Créditos ME/EPP.

“Credores Retardatários” significa os titulares dos Créditos Retardatários.

“Credores Trabalhistas” significa os titulares de Créditos Trabalhistas.

“Credores Trabalhistas Depósitos Judiciais” significa os Credores Trabalhistas que são partes de processos judiciais envolvendo as Recuperandas, em cujos autos tenham sido realizados Depósitos Judiciais.

“Data do Pedido” significa a data do ajuizamento do pedido de recuperação judicial, qual seja, 1º de março de 2023.

“Decisão Bondholders” significa a decisão a ser proferida pelo Juízo da Recuperação Judicial dispendo acerca do procedimento e a respectiva documentação a ser submetida pelos Credores Quirografários titulares de Bonds 2025 para individualização dos Bonds 2025 por eles detidos para fins de exercício individualizado do direito de petição, voz e voto.

“**Demanda**” significa, em qualquer grau de jurisdição ou instância, qualquer litígio, ação, reivindicação, processo, reclamação, procedimento arbitral, execução, protesto judicial, decisão, fiscalização, solicitação de informações (inclusive para o início de um procedimento de fiscalização), cobrança, notificação (judicial ou extrajudicial), auto de infração, intimação, procedimento, inquérito, demanda judicial, arbitral ou administrativa, ou, ainda, qualquer outro tipo de ação ou processo, seja judicial, arbitral ou administrativo.

“**Depósito Judicial**” significa os depósitos judiciais efetuados pelo Grupo Oi no âmbito de ações judiciais de qualquer natureza, os quais serão utilizados no pagamento de determinados créditos, conforme estabelecido neste Plano.

“**Dia Útil**” significa todo e qualquer dia que não um sábado, domingo ou feriado na cidade do Rio de Janeiro, Estado do Rio de Janeiro.

“**Dólar**” ou “**USD**” significa a moeda corrente nos Estados Unidos da América.

“**Efeito Adverso Relevante**” significa, em relação às sociedades integrantes do Grupo Oi, qualquer mudança ou efeito que, tanto individualmente ou em conjunto com outros fatores, tenha um efeito adverso relevante na situação financeira e nas operações das sociedades integrantes do Grupo Oi como um todo, ou o efeito adverso relevante na habilidade das sociedades integrantes do Grupo Oi de implementar, consumir e/ou cumprir qualquer de suas obrigações nos termos deste Plano, desde que, no entanto, para os propósitos desta definição, nenhuma mudança, efeito, evento ou ocorrência surja ou resulte de qualquer das situações a seguir, sozinhas ou combinadas, constituam ou sejam levadas em consideração na determinação de ter sido ou possa ser um Efeito Adverso Relevante: (i) mudanças gerais, desenvolvimentos ou condições em qualquer economia nacional, regional ou mundial ou nas indústrias em que as sociedades integrantes do Grupo Oi operem, exceto na medida que as sociedades integrantes do Grupo Oi sejam afetadas desproporcionalmente por tais mudanças, desenvolvimentos ou condições; e (ii) financeiras ou outra condição política ou de mercado no país que as sociedades integrantes do Grupo Oi operem.

“**Encargos Financeiros**” significa qualquer correção monetária, juros, multa, penalidades, indenização, inflação, perdas e danos, juros moratórios e/ou outros encargos de natureza semelhante.

“**Estatutos Sociais**” significa os estatutos sociais ou documento constitutivo assemelhado da Oi, PTIF e Oi COOP e suas Afiliadas.

“**Euro**” ou “**EUR**” significa a moeda corrente na União Europeia.

“**Financiamento DIP**” significa o financiamento contratado pela Oi, em 21 de abril de 2023, na modalidade “*debtor-in-possession*”, no valor de US\$ 275.000.000 (duzentos e setenta e cinco milhões de Dólares) com um grupo relevante de credores financeiros que representam a maioria dos (i) detentores de 10%/12% Senior PIK Toggle Notes com vencimento em 2025 emitidas pela Oi, em 27 de julho de 2018, e garantidas, conjunta e solidariamente, pela Telemar e Oi Móvel, ambas incorporadas na Oi, além da Oi Coop e a PTIF e (ii) titulares de créditos contra a Oi decorrentes de acordos com Agências de Crédito à Exportação (*Export Credit Agencies*), contando com a garantia formalizada por meio de alienação fiduciária de ações de titularidade da Oi na V.tal – Rede Neutra de Telecomunicações S.A., e cujas condições principais estão descritas na **Cláusula 2.7** deste Plano.

“**Grupo Oi**” significa a Oi, Oi Coop e PTIF.

“**Homologação Judicial do Plano**” significa a decisão judicial proferida pelo Juízo da Recuperação que concede a Recuperação Judicial, nos termos do art. 58, *caput* ou §1º da LRF. Para os efeitos deste Plano, considera-se que a Homologação Judicial do Plano ocorre na data da publicação, no diário oficial, da decisão de primeiro grau concessiva da Recuperação Judicial, contra a qual, após decorridos os prazos para interposição dos recursos cabíveis, não haja recurso com efeito suspensivo pendente de julgamento. No caso de ser indeferida na primeira ou na segunda instância a concessão, considerar-se-á como Homologação Judicial do Plano, respectivamente, a data da disponibilização, no diário oficial, de eventual decisão de segundo grau, ou de instância superior, em qualquer caso monocrática ou colegiada – o que primeiro ocorrer – que assim deliberar, contra a qual, após decorridos os prazos para interposição dos recursos cabíveis, não haja recurso com efeito suspensivo pendente de julgamento.

“**Juízo da Recuperação Judicial**” significa o juízo da 7ª Vara Empresarial da Comarca da Capital – RJ.

“**Laudos**” significa os laudos econômico-financeiro e de avaliação dos bens e ativos do GRUPO OI, elaborados nos termos do artigo 53, incisos II e III da LRF.

“**Lei**” significa qualquer lei, regulamento, ordem, sentença ou decreto expedido por qualquer Autoridade Governamental.

“**Lei das S.A.**” significa a Lei nº 6.404, de 15 de dezembro 1976.

“**LRF**” significa a Lei nº 11.101, de 9 de fevereiro de 2005.

“**Mediação/Conciliação/Acordo**” significa qualquer procedimento a ser instaurado nos termos da Lei nº 13.140, de 26 de junho de 2015 e do art. 20 da Lei n. 14.112/20.

“**Notificação Opção de Pagamento**” significa a notificação a ser enviada pelos Credores Quirografários titulares de Bonds 2025, no prazo de até 20 (vinte) dias corridos contados da Homologação Judicial do Plano, na forma do **Anexo 4.13.6** e nos termos da **Cláusula 4.13.6**, para manifestar seu interesse em aderir a uma das Opções de Pagamento dos Credores Quirografários Classe III, conforme aplicáveis.

“**Novo Empréstimo DIP**” significa o empréstimo extraconcursal superprioritário nos termos do art. 67 da LRF, no valor total de (i) R\$ 4.000.000.000,00 (quatro bilhões de Reais), ou (ii) USD750.000.000,00 (setecentos e cinquenta milhões de Dólares), o que for maior necessário para as Recuperandas estabilizarem seu capital de giro, protegerem seus ativos essenciais e permitirem a adoção de medidas visando à sua reestruturação, a ser concedido nos termos da **Cláusula 5.3.1** do Plano.

“**Partes Isentas**” significa as Recuperandas, suas Afiliadas, controladas, subsidiárias, coligadas, entidades associadas, e outras sociedades pertencentes ao mesmo grupo, e seus respectivos acionistas, diretores, conselheiros, funcionários, advogados, assessores, agentes, mandatários e representantes, incluindo seus antecessores e sucessores.

“**Pessoa**” significa qualquer indivíduo, firma, sociedade, companhia, associação sem personalidade jurídica, parceria, *trust* ou outra pessoa jurídica ou de decisão administrativa que não seja objeto de questionamento no Poder Judiciário.

“**Plano ou PRI**” significa este plano de recuperação judicial conjunto, incluindo todos aditamentos, modificações, alterações e complementações, e incluindo todos anexos e documentos mencionados nas cláusulas deste Plano.

“Plano da 1ª Recuperação Judicial” significa o Plano da Primeira Recuperação Judicial aprovado pelos credores em Assembleia Geral de Credores realizada nos dias 19 e 20 de dezembro de 2017, de acordo com a LRF, e homologado pelo Juízo da 7ª Vara Empresarial da Comarca da Capital do Estado do Rio de Janeiro em 8 de janeiro de 2018, e posteriormente aditado por meio do Aditamento ao Plano de Recuperação Judicial aprovado em assembleia geral de credores realizada em 8 de setembro de 2020 e homologado pelo Juízo da 7ª Vara Empresarial da Comarca da Capital do Estado do Rio de Janeiro em 5 de outubro de 2020.

“Primeira Recuperação Judicial” significa o processo de recuperação judicial da Companhia e suas subsidiárias integrais, diretas e indiretas, Oi Móvel S.A. (incorporada pela Companhia em fevereiro de 2022), Telemar Norte Leste S.A. (incorporada pela Companhia em maio de 2021), Copart 4 Participações S.A. (incorporada pela Telemar em janeiro de 2019), Copart 5 Participações S.A. (incorporada pela Companhia em março de 2019), PTIF e Oi Coop, cujo processamento foi deferido, em 29 de junho de 2016, pelo Juízo da 7ª Vara Empresarial da Comarca da Capital do Estado do Rio de Janeiro nos autos do processo de recuperação judicial nº 0203711-65.2016.8.19.0001.

“Processos” significa todo e qualquer litígio, em esfera judicial, administrativa ou arbitral (em qualquer fase, incluindo execução/cumprimento de sentença) em curso na Data do Pedido envolvendo discussão relacionada a qualquer dos Créditos Concurrais perante o Poder Judiciário ou Tribunal Arbitral, conforme o caso, inclusive reclamações trabalhistas.

“Real” significa a moeda corrente na República Federativa do Brasil.

“Receita Líquida da Venda da V.tal”: Significa os recursos da alienação da totalidade ou de parte das ações de emissão da V.tal – Rede Neutra de Telecomunicações S.A. de titularidade da Oi e/ou de suas subsidiárias, que efetivamente ingressarem no caixa da Oi e/ou de suas subsidiárias, conforme o caso, líquidos (i) dos custos diretos relacionados à respectiva operação (incluindo custos com assessoria legal, contábil e financeira e comissão de vendas), (ii) de qualquer realocação de despesas incorridas, e (iii) de tributos e taxas pagas ou a pagar em decorrência da respectiva alienação de ativos.

“Receita Líquida da Venda de Ativos” significa os recursos da alienação de quaisquer ativos listados nos **Anexos 4.2.2.1.3(e), 4.2.3.1(f) ou 5.3.1.3(e)**, que efetivamente ingressarem no caixa das respectivas Recuperandas, com exceção da Receita Líquida da Venda da V.Tal e da Receita Líquida da Venda da UPI ClientCo, líquidos (i) dos custos

diretos relacionados a respectiva operação (incluindo custos com assessoria legal, contábil e financeira e comissão e vendas), (ii) de qualquer realocação de despesas incorridas, e (iii) de tributos e taxas pagas ou a pagar em decorrência da respectiva alienação de ativos.

“Receita Líquida da Venda da UPI ClientCo” significa os recursos da alienação total ou parcial da UPI ClientCo a ser constituída com os ativos, passivos e direitos descritos no **Anexo 5.2.2**, nos termos do Plano ou conforme autorizada pelo Juízo da Recuperação, que efetivamente ingressarem no caixa das respectivas Recuperandas, líquidos (i) dos custos diretos relacionados à respectiva operação (incluindo custos com assessoria legal, contábil e financeira e comissão de vendas), (ii) de qualquer realocação de despesas incorridas, e (iii) de tributos e taxas pagas ou a pagar em decorrência da respectiva alienação de ativos.

“Reconhecimento do Plano na Jurisdição do Credor” significa toda e qualquer decisão ou ordem judicial necessária para que este Plano possa produzir seus regulares efeitos na jurisdição aplicável ao Credor em questão.

“Recuperação Judicial” significa este processo de recuperação judicial, autuado sob o nº 0809863-36.2023.8.19.0001, em curso perante o Juízo da Recuperação Judicial.

“Recuperandas” significa a Oi, Oi Coop e PTIF.

“Relação de Credores do Administrador Judicial” significa a lista de credores elaborada pelo Administrador Judicial na forma do artigo 7, §2º da LRF.

“Reorganizações Societárias” significa a reorganização societária a ser realizada nos termos da **Cláusula 6.1** deste Plano.

“Taxa de Câmbio Conversão” significa a taxa de fechamento de venda de dólares dos Estados Unidos da América/Real e Euro/Real, do Dia Útil imediatamente anterior à data da Assembleia Geral de Credores que deliberar sobre a Aprovação do Plano ou à data da efetiva Aprovação do Plano, conforme aplicável, divulgada pelo Banco Central em seu sítio de internet, na seção Cotações e Boletins, opção “Cotações de Fechamento de Todas as Moedas em uma Data”, ou qualquer outra taxa que venha a substituí-la, e a taxa de fechamento de venda de Euro/Dólares dos Estados Unidos da América, divulgada no sistema de informações da Bloomberg.

“Terceiro Adquirente Empréstimo DIP” significa qualquer terceiro, que não seja um Credor Quirografário Classe III, que adquira um Crédito do Financiamento DIP previamente à conclusão do Novo Empréstimo DIP e seja titular do respectivo Crédito do Financiamento DIP na data da conclusão do Novo Empréstimo DIP.

“TR” significa a taxa de referência instituída pela Lei nº 8.177/91, conforme apurada e divulgada pelo Banco Central do Brasil, cujo produto agregar-se-á ao saldo do valor nominal do Crédito para fins de cálculo do valor pecuniário das obrigações previstas neste Plano, e que será devido nas datas de pagamento aqui estabelecidas. No caso de indisponibilidade temporária da TR, será utilizado, em sua substituição, o último número-índice divulgado, calculado *pro rata temporis* por Dias Úteis, porém, não cabendo, quando da divulgação do número-índice devido, quaisquer compensações financeiras. Na ausência de apuração e/ou divulgação do número-índice por prazo superior a 5 (cinco) Dias Úteis após a data esperada para sua divulgação, ou, ainda, no caso de sua extinção ou por imposição legal ou determinação judicial, a TR deverá ser substituída pela substituta determinada legalmente para tanto.

“UPI” significa as unidades produtivas isoladas que serão alienadas nos termos do artigo 60 da LRF.

ANEXO 3.1.3

Ativos para Alienação e/ou Oneração

- Alienação, direta ou indiretamente, dos seguintes ativos:
- Créditos oriundos da distribuição de superávit do Plano de Benefícios PBS-Assistidos, correspondente aos Fundos Previdenciais de Revisão de Plano de PB1 2016, 2017, 2018, 2019, 2020, 2021, 2022 e 2023 a serem pagos pela Fundação Sistel de Seguridade Social;
- Base de assinantes de TV via satélite e equipamentos terminais associados;
- Itens de infraestrutura de telecomunicações da operação fixa (torres) eventualmente disponíveis para venda após as transações de alienação já concluídas pelas Recuperandas ou atualmente em curso;
- Participações acionárias listadas a seguir:

EMPRESA	CNPJ OU SIMILAR	PAÍS SEDE SOCIAL	ENDEREÇO	PARTICIPAÇÃO ACIONÁRIA
Paggo Soluções e Meios de Pagamentos S.A.	09.311.289/0001-34	Brasil	Alameda Xingu, nº 512, 23º andar, sala 23.1, Centro Industrial e Empresarial, Alphaville, Barueri/SP, CEP 06.455-030	50% da Oi S.A. – Em Recuperação Judicial

SEREDE - Serviços de RedeS.A.	08.596.854/0001-94	Brasil	Rua Teodoro da Silva, nº 707, 3º andar, Vila Isabel, Rio de Janeiro/RJ, CEP 20560-060	100% da Oi S.A. - Em Recuperação Judicial
OiBrasil Holdings Cooperatief U.A. (Oi Coop)	52578518	Holanda	Delflandlaan 1 (Queens Tower), Office 806, 1062 EA Amsterdã	100% da Oi S.A. - Em Recuperação Judicial
CVTEL B.V.	34288553	Holanda	Delflandlaan 1 (Queens Tower), Office 806, 1062 EA Amsterdã	100% da Oi S.A. - Em Recuperação Judicial
Portugal Telecom International Finance B.V. (PTIF)	34108060	Holanda	Delflandlaan 1 (Queens Tower), Office 806, 1062 EA Amsterdã	100% da Oi S.A. - Em Recuperação Judicial
Pharol SGPS S.A.	503215058	Portugal	Rua Joshua Benoliel, 1, 2C, Edifício Amoreiras Square, 1250-133, Lisboa	10% da Oi S.A. - Em Recuperação Judicial

VEX Ukraine LLC.	36283661	Ucrânia	04053, Kyiv, 23 Observatorna Street, apt. 17	40% da Pointer Networks S.A.
PT Participações SGPS S.A.	508338760	Portugal	Avenida António Augusto de Aguiar, nº 130, 8º andar, na freguesia de Avenidas Novas, concelho de Lisboa, 1050-020 Lisboa	100% da Oi S.A. – Em Recuperação Judicial
Oi Investimentos Internacionais S.A.	506916049	Portugal	Avenida António Augusto de Aguiar, nº 130, 8º andar, na freguesia de Avenidas Novas, concelho de Lisboa, 1050-020 L i s	100% da PT Participações S.A.
Telecomunicações Públicas de Timor S.A.	506232417	Portugal	Avenida António Augusto de Aguiar, nº 130, 8º andar, na freguesia de Avenidas Novas, concelho de Lisboa, 1050-020, Lisboa	76,14% da PT Participações S.A.

Timor Telecom S.A.	1014630	Timor-Leste	Presidente Nicolau Lobato, Timor Plaza, 4º andar, C.P, nº 15 em Díli	3,05% da PT Participações S.A.; 54,01% da Telecomunicações Públicas de Timor S.A.
Fidelidade Moçambique – Companhia de Seguros S.A.	400005843	Moçambique	Av. 25 de Setembro, nº 1800 - 18º andar, Maputo	5,84% da PT Participações S.A.
Africatel Management GmbH	HRB 9006	Alemanha	Kronberger Strabe, 1, 65812 Bad Soden am Taunus	100% da PT Participações S.A.
Africatel Holdings B.V.	34248498	Holanda	Delflandlaan 1 (Queens Tower), Office 806, 1062 EA Amsterdam	86% da PT Participações S.A.
BrasilTelecom Call Center S.A.	04.014.081/0001-30	Brasil	Rodovia BR 153, KM 06, S/N, Bloco 03, Vila Redenção, Goiânia/Goiás, CEP 74.845-090	100% da OiS.A. – Em Recuperação Judicial

Companhia AIX de Participações	04.430.599/0001-54	Brasil	Rua Gomes de Carvalho, nº 1666, conj. 191, sala 01, Vila Olímpia, São Paulo/SP, CEP 04547-006	50% da Oi S.A. – Em Recuperação Judicial
Oi Serviços Financeiros S.A.	09.296.063/0001-01	Brasil	Rua Humberto de Campos, nº 425, 8º andar, Leblon, Rio de Janeiro/RJ, CEP 22430-190	100% da Oi S.A. – Em Recuperação Judicial
Rio Alto Investimentos e Participações S.A.	11.973.206/0001-14	Brasil	Rua Beneditinos, nº 23, 2º andar, sala 205, Centro, Rio de Janeiro/RJ, CEP 80420-000	100% da Oi S.A. – Em Recuperação Judicial
Pointer Networks S.A.	04.624.699/0001-11	Brasil	Rua Arquiteto Olavo Redig de Campos, nº 105 - Condomínio EZ Towers - Torre A - 19º andar, conj. 191 e 192, Vila São Francisco, São Paulo/SP	100% da Oi S.A. - Em Recuperação Judicial

Companhia ACT de Participações	04.430.578/0001-39	Brasil	Rua Gomes de Carvalho, nº 1666, conj. 191, sala 01, Vila Olímpia, São Paulo/SP, CEP 04547-006	50% Oi S.A. – Em Recuperação Judicial
V.TAL - Rede Neutra de Telecomunicações S.A.	02.041.460/0001-93	Brasil	Rua Casa do Ator, nº 919, Vila Olímpia, São Paulo/SP, CEP: 04546-003	34,12% da Oi S.A. – Em Recuperação Judicial
Lemvig RJ Infraestrutura e Redes de Telecomunicações S.A	36.741.993/0001-08	Brasil	Praia de Botafogo, nº 166, 3º andar, Botafogo, Rio de Janeiro/RJ, CEP: 22250-145	100% da Oi S.A. - Em Recuperação Judicial
Oi Soluções S.A.	09.719.875/0001-12	Brasil	Av. Dr. Chucri Zaidan, S/N, Conj. 191, Torre EZ Towers, anexo Arquiteto Olavo Redig de Campos, nº 105, São Paulo/SP, CEP: 04711-130	100% da Oi S.A. - Em Recuperação Judicial

- Imóveis listados a seguir:



7925

SCI	Logradouro	Bairro	Cidade	UF	Reversibilidade	Latitude	Longitude	Terreno (m²)	Área Construída (m²)	Valor	Fonte	Data	Status
BTSAGO171	Br-153 Km 6 - Atual BI 3 A 9 (Antigo BI 3 A 9)	Vila Rencaão	Goiania	GO	Reversível	-16.7211666666667	-49.2400277777778	53.676	31.097	R\$ 49.700.000	Laudo	out-21	PCV assinada
BTSAPR192	Avenida Manoel Ribas (Estacionamentc	Mercos	Curitiba	PR	Não Reversível	-25.424935	-49.280521	3.012	162	R\$ 900.025	Laudo	jul-20	
BTSAPR596	Praça Barao Do Rio Branco	Ponta Grossa	Ponta Grossa	PR	Reversível	-25,09417	-50,15983	606	1.229	R\$ 1.980.000	Laudo	jun-21	
	5888 Rua Joao Caetano	Alcantara	São Gonçalo	RJ	Reversível	-22.821428	-43.002323	1.241	2.789	R\$ 10.000.000	Laudo	mai-20	
BTSARS132	Rua Os 18 Do Forte	Imigrantes	Caxias Do Sul	RS	Reversível	-29,16981	-51,16356	1.512	1.801	R\$ 818.000	EY	jun-20	
	3162 Rua Maria Perpetua	Ladeira	Juiz De Fora	MG	Não Reversível	-21,7490029	-43,351079	3.240	7.949	R\$ 8.000.000	Laudo	ago-22	
BTSAPR1	Rua Sete De Setembro	Abatia	Abatia	PR	Reversível	-23,30478	-50,31203	1.600	145	R\$ 586.350	EY	jun-20	
BTSAPR2	Morro Barra Das Provas	Adrianopolis	Adrianópolis	PR	Reversível	-24,69242	-48,94022	150	38	R\$ 98.082	EY	jun-20	
BTSAPR3	Rua Alcidio Batista Dias	Adrianopolis	Adrianópolis	PR	Reversível	-24,65842	-48,99247	1.200	72	R\$ 166.000	EY	jun-20	
BTSAPR4	Rua Alcides De Lima Maoski	Centro	Agudos Do Sul	PR	Reversível	-25,99047	-49,33447	150	72	R\$ 175.400	EY	jun-20	
BTSAPR5	Avenida Emilio Johnson	Centro	Almirante Tamandaré	PR	Reversível	-25,30833	-49,29561	150	248	R\$ 912.550	EY	jun-20	
BTSAPR6	Rua Professora Terezinha Camargo	Colonia Sao Venancio - C	Almirante Tamandaré	PR	Reversível	-25,33767	-49,26831	290	123	R\$ 393.500	EY	jun-20	
BTSAPR7	Rua Cantu Snº	Altamira Do Parana	Altamira Do Paraná	PR	Reversível	-24,79811	-52,71425	1.400	42	R\$ 94.300	EY	jun-20	
BTSAPR8	Rua Jose De Anchieta	Alto Parana	Alto Paraná	PR	Reversível	-23,12972	-52,31944	190	148	R\$ 66.900	EY	jun-20	
BTSAPR10	Avenida Paulista/Rua Pederneiras Lt 9,	Alto Piquiri	Alto Piquiri	PR	Reversível	-24,15720	-53,37417	150	42	R\$ 77.130	EY	jun-20	
BTSAPR9	Avenida Brasil	Alto Piquiri	Alto Piquiri	PR	Reversível	-24,02000	-53,44083	1.200	106	R\$ 72.200	EY	jun-20	
BTSAPR11	Rua Duque De Caxias	Altonia	Altônia	PR	Reversível	-23,87750	-53,88917	3.896	146	R\$ 308.000	EY	jun-20	
BTSAPR12	Rua Sao Judas Tadeu	Altonia	Altônia	PR	Reversível	-23,83889	-53,80506	1.200	1.200	R\$ 9.550	EY	jun-20	
BTSAPR13	Rua Francisco Palma Cano	Alvorada Do Sul	Alvorada Do Sul	PR	Reversível	-22,78042	-51,23322	600	123	R\$ 264.800	EY	jun-20	
BTSAPR14	Rua Curitiba	Amapora	Amaporã	PR	Reversível	-23,09611	-52,78583	1.431	42	R\$ 78.300	EY	jun-20	
BTSAPR15	Rua Presidente Kennedy	Ampere	Ampère	PR	Reversível	-25,91750	-53,47222	931	145	R\$ 497.900	EY	jun-20	
BTSAPR16	Avenida Brasil	Anahy	Anahy	PR	Reversível	-24,64806	-53,13667	450	42	R\$ 174.380	EY	jun-20	
BTSAPR17	Rua Bahia	Andira	Andirá	PR	Reversível	-23,05100	-50,23228	1.200	309	R\$ 112.000	EY	jun-20	
BTSAPR18	Avenida Valerio Osmar Esteveao	Angulo	Ângulo	PR	Reversível	-23,17556	-51,87556	1.495	42	R\$ 114.450	EY	jun-20	
BTSAPR19	Travessa Idelfonso	Centro	Antonina	PR	Reversível	-25,43197	-48,71053	372	181	R\$ 144.800	EY	jun-20	
BTSAPR20	Rodovia Pr 281	Cerro Lindo	Antônio Olinto	PR	Reversível	-25,94250	-50,21194	150	54	R\$ 340.230	EY	jun-20	
BTSAPR21	Rua Ernestina Silveira	Antonio Olinto	Antônio Olinto	PR	Reversível	-25,98556	-50,19750	1.200	106	R\$ 124.270	EY	jun-20	
BTSAPR22	Avenida Cesario Festi	Apucarana	Apucarana	PR	Reversível	-23,55964	-51,53464	150	42	R\$ 98.000	EY	jun-20	
BTSAPR23	Avenida Serra Do Cadeado	Apucarana	Apucarana	PR	Reversível	-23,57397	-51,42608	40	40	R\$ 9.718	EY	jun-20	
BTSAPR24	Gleba Nova Ukrania	Apucarana	Apucarana	PR	Reversível	-23,56625	-51,45900	136	271	R\$ 20.230	EY	jun-20	
BTSAPR25	Rodovia Pr 444	Apucarana	Apucarana	PR	Reversível	-23,58191	-51,41900	150	58	R\$ 178.000	EY	jun-20	
BTSAPR26	Rua Diagonal A Rua Iguaçú	Apucarana	Apucarana	PR	Reversível	-23,55598	-51,47100	290	123	R\$ 520.500	EY	jun-20	
BTSAPR27	Rua Getulio Vargas	Apucarana	Apucarana	PR	Reversível	-23,53919	-51,44081	625	143	R\$ 531.500	EY	jun-20	
BTSAPR28	Rua Nagib Daher	Apucarana	Apucarana	PR	Reversível	-23,55372	-51,46061	560	24	R\$ 232.000	EY	jun-20	
BTSAPR30	Rua Nova Ukrania	Apucarana	Apucarana	PR	Reversível	-23,56625	-51,45900	2.500	271	R\$ 1.089.000	EY	jun-20	
BTSAPR31	Rua Paraiso	Apucarana	Apucarana	PR	Reversível	-23,55044	-51,46397	1.620	518	R\$ 1.246.500	EY	jun-20	
BTSAPR32	Avenida Uirapuru	Arapongas	Arapongas	PR	Reversível	-23,4110371	-51,4383615	2.250	973	R\$ 602.000	EY	jun-20	
BTSAPR33	Rua Ema	Arapongas	Arapongas	PR	Reversível	-23,40889	-51,42625	525	251	R\$ 736.000	EY	jun-20	
BTSAPR34	Rua Pintagol	Arapongas	Arapongas	PR	Reversível	-23,39361	-51,44892	648	143	R\$ 497.500	EY	jun-20	
BTSAPR35	Rua Luiz Passato	Arapoti	Arapoti	PR	Reversível	-24,14867	-49,82653	1.600	145	R\$ 784.800	EY	jun-20	
BTSAPR36	Rua Cafe Filho	Arapua	Arapuaú	PR	Reversível	-24,30639	-51,78861	555	13	R\$ 6.050	EY	jun-20	
BTSAPR37	Rua Rocha Pombo	Araruna	Araruna	PR	Reversível	-23,93417	-52,49639	1.200	146	R\$ 281.000	EY	jun-20	
BTSAPR38	Estrada Municipal Do Tiete	Araucaria	Araucária	PR	Reversível	-25,72733	-49,38697	1.200	42	R\$ 54.005	EY	jun-20	
BTSAPR39	Rua Caetano Alves Ferreira	Guajuvira	Araucária	PR	Reversível	-25,60136	-49,50853	150	42	R\$ 1.343.000	EY	jun-20	
BTSAPR40	Rua Jose Czak Lote B	Araucaria	Araucária	PR	Reversível	-25,55333	-49,37061	3.062	535	R\$ 3.526.000	EY	jun-20	
BTSAPR41	Rua Minas Gerais	Jardim Santa Izabel - Cost	Araucária	PR	Reversível	-25,59879	-49,36323	290	123	R\$ 683.000	EY	jun-20	
BTSAPR42	Rua Victor Do Amaral	Centro	Araucária	PR	Reversível	-25,59336	-49,40539	1.631	399	R\$ 454.350	EY	jun-20	
BTSAPR390	Avenida Almirante Barroso	Juranda	Juranda	PR	Reversível	-24,34500	-52,93556	150	13	R\$ 660	EY	jun-20	
BTSAPR43	Rua Manoel Ribas	Airranha Do Ivai	Airranha Do Ivai	PR	Reversível	-24,38514	-51,58925	600	32	R\$ 1.018.100	EY	jun-20	
BTSAPR44	Morro Monte Urbano	Assai	Assaí	PR	Reversível	-23,52014	-50,89344	225	225	R\$ 11.000	EY	jun-20	
BTSAPR45	Rua Manoel Ribas	Assai	Assaí	PR	Reversível	-23,37367	-50,84414	1.204	621	R\$ 76.500	EY	jun-20	
BTSAPR46	Avenida Brasil	Assis Chateaubriand	Assis Chateaubriand	PR	Reversível	-24,32750	-53,69333	525	42	R\$ 92.500	EY	jun-20	
BTSAPR47	Avenida Brasil	Assis Chateaubriand	Assis Chateaubriand	PR	Reversível	-24,32806	-53,69389	1.200	13	R\$ 15.500	EY	jun-20	
BTSAPR48	Avenida Sudoeste	Assis Chateaubriand	Assis Chateaubriand	PR	Reversível	-24,41556	-53,65389	585	13	R\$ 16.000	EY	jun-20	
BTSAPR49	Avenida Tupassi	Assis Chateaubriand	Assis Chateaubriand	PR	Reversível	-24,40583	-53,51361	4.376	423	R\$ 398.500	EY	jun-20	
BTSAPR50	Rua Marialva	Assis Chateaubriand	Assis Chateaubriand	PR	Reversível	-24,26861	-53,49944	1.200	13	R\$ 16.000	EY	jun-20	
BTSAPR51	Avenida Brasil	Astorga	Astorga	PR	Reversível	-24,60972	-53,61778	1.705	13	R\$ 720	EY	jun-20	
BTSAPR52	Rua Dos Expedicionarios	Astorga	Astorga	PR	Reversível	-23,17333	-51,68056	1.161	12	R\$ 85.000	EY	jun-20	
BTSAPR53	Rua Jose Abrahao Keide (Antigo 641)	Astorga	Astorga	PR	Reversível	-23,23694	-51,66111	1.690	254	R\$ 134.500	EY	jun-20	
BTSAPR54	Rua Maringa	Astorga	Astorga	PR	Reversível	-23,28778	-51,78472	150	13	R\$ 83.650	EY	jun-20	
BTSAPR55	Rua Curitiba	Atalaia	Atalaia	PR	Reversível	-23,15056	-52,05472	1.200	42	R\$ 144.500	EY	jun-20	

BTSAPR279	Rua Di Cavalcante (Antiga Avenida Jost Foz Do Iguacu	Foz Do Iguacu	PR	Reversível	-	25,51667	-	54,56944	15.180	3.364	R\$	8.753.435	EY	jun-20
BTSAPR283	Rua Maraca	Foz Do Iguacu	PR	Reversível	-	25,53528	-	54,56694	1.592	163	R\$	3.637.400	EY	jun-20
BTSAPR285	Rua Mario Filho	Foz Do Iguacu	PR	Reversível	-	25,52000	-	54,53806	650	123	R\$	501.000	EY	jun-20
BTSAPR278	Avenida General Meira	Foz Do Iguacu	PR	Reversível	-	25,57472	-	54,58250	1.275	480	R\$	284.500	EY	jun-20
BTSAPR288	Rua Padre Emilio Barbieri	Foz Do Jordao	PR	Reversível	-	25,73614	-	52,12231	1.600	13	R\$	4.900	EY	jun-20
BTSAPR289	Avenida David Nasser	Francisco Alves	PR	Reversível	-	24,06778	-	53,84556	600	52	R\$	94.550	EY	jun-20
BTSAPR290	Avenida Eugenio Valentin Salvadori	Francisco Beltrao	PR	Reversível	-	25,97944	-	53,00444	150	10	R\$	85.000	EY	jun-20
BTSAPR292	Rua Da Republica	Francisco Beltrao	PR	Reversível	-	-26,078949	-	-53,042765	1.000	10	R\$	82.500	EY	jun-20
BTSAPR293	Rua Paula Freitas	Colonia Das Missoes	PR	Reversível	-	26,08986	-	53,05758	5.110	149	R\$	29.100	EY	jun-20
BTSAPR294	Rua Sao Leopoldo	Francisco Beltrao	PR	Reversível	-	-26,0474834	-	-53,0527166	676	123	R\$	468.000	EY	jun-20
BTSAPR296	Fazenda Santo Antonio Do Iratim	General Carneiro	PR	Reversível	-	26,47986	-	51,42581	150	16	R\$	105.870	EY	jun-20
BTSAPR297	Rua 19 De Novembro	General Carneiro	PR	Reversível	-	26,39000	-	51,32861	1.200	106	R\$	208.750	EY	jun-20
BTSAPR298	Rua Mandaguari	Godoy Moreira	PR	Reversível	-	24,19272	-	51,92450	1.241	13	R\$	12.631.000	EY	jun-20
BTSAPR299	Estrada Municipal	Jaracatia	PR	Reversível	-	24,18722	-	52,94583	150	247	R\$	730.600	EY	jun-20
BTSAPR300	Rua Antonio Moulin	Goioere	PR	Reversível	-	24,18833	-	53,02556	570	799	R\$	768.650	EY	jun-20
BTSAPR301	Estrada Municipal	Goioxim	PR	Reversível	-	25,19681	-	51,99211	2.825	141	R\$	4.600	EY	jun-20
BTSAPR302	Rua Sao Sebastiao	Goioxim	PR	Reversível	-	25,19681	-	51,99211	596	32	R\$	227.150	EY	jun-20
BTSAPR303	Rua Rui Barbosa	Grandes Rios	PR	Reversível	-	24,14542	-	51,50700	600	145	R\$	768.500	EY	jun-20
BTSAPR304	Rua Dois	Guaira	PR	Reversível	-	24,20194	-	54,19944	1.350	42	R\$	82.250	EY	jun-20
BTSAPR305	Rua Joao Guimaraes Rosa	Guaira	PR	Reversível	-	24,08250	-	54,24472	290	155	R\$	650.000	Laudo	nov-22
BTSAPR189	Avenida Anita Garibaldi	Barreirinha	PR	Reversível	-	25,35983	-	49,26311	1.200	123	R\$	1.140.000	Laudo	mai-22
BTSAPR306	Rua Antonio Moregoni	Guairaca	PR	Reversível	-	22,93556	-	52,68778	290	145	R\$	656.350	EY	jun-20
BTSAPR307	Serra Da Natureza	Guamiranga	PR	Reversível	-	25,19008	-	50,80833	2.000	261	R\$	508.050	EY	jun-20
BTSAPR308	Rua 2 De Março	Guapirama	PR	Reversível	-	23,51478	-	50,03958	1.447	71	R\$	273.500	EY	jun-20
BTSAPR309	Rua Bahia	Guaporema	PR	Reversível	-	23,34000	-	52,77583	750	10	R\$	88.200	EY	jun-20
BTSAPR310	Rua Duque De Caxias	Guaraci	PR	Reversível	-	22,97131	-	51,64828	450	42	R\$	77.520	EY	jun-20
BTSAPR311	Avenida Abilon Souza Naves	Guaraniacu	PR	Reversível	-	25,10028	-	52,86583	290	112	R\$	94.000	EY	jun-20
BTSAPR312	Br 277	Colonia Sao Joao Do Sul	PR	Reversível	-	25,12778	-	52,74056	1.000	61	R\$	179.000	EY	jun-20
BTSAPR313	Rua Xv De Novembro	Guaraniacu	PR	Reversível	-	24,91833	-	52,93778	150	13	R\$	1.750	EY	jun-20
BTSAPR314	Avenida Manoel Ribas	Guarapuava	PR	Reversível	-	25,36722	-	51,47492	1.687	296	R\$	953.000	EY	jun-20
BTSAPR315	Rua Comendador Norberto	Guarapuava	PR	Reversível	-	-25,3959929	-	-51,463415	88	88	R\$	23	EY	jun-20
BTSAPR316	Rua Das Abelhas	Guara	PR	Reversível	-	25,37678	-	51,28472	1.920	10	R\$	86.000	EY	jun-20
BTSAPR317	Rua Engenheiro Michael Moor	Guarapuava	PR	Reversível	-	25,56314	-	51,48672	2.500	105	R\$	52.190	EY	jun-20
BTSAPR318	Rua Professor Evaristo Carneiro	Guarapuava	PR	Reversível	-	25,25278	-	51,54833	1.200	42	R\$	129.750	EY	jun-20
BTSAPR319	Rua Roberto Cunha E Silva	Guarapuava	PR	Reversível	-	25,39844	-	51,49422	807	123	R\$	442.500	EY	jun-20
BTSAPR322	Serra Da Esperanca	Guarapuava	PR	Reversível	-	25,25000	-	51,25000	290	92	R\$	85.700	EY	jun-20
BTSAPR327	Rua Jose Nicolau Abagge	Centro	PR	Reversível	-	25,87806	-	48,57389	1.920	323	R\$	673.750	EY	jun-20
BTSAPR326	Rua Cambara	Jardim Estoral	PR	Reversível	-	25,89781	-	48,56828	980	129	R\$	292.000	EY	jun-20
BTSAPR323	Avenida Cubatão	Guaratuba	PR	Reversível	-	25,87917	-	48,59236	780	101	R\$	499.000	EY	jun-20
BTSAPR324	Avenida Minas Gerais	Coroados	PR	Reversível	-	25,95169	-	48,59767	900	101	R\$	540.000	EY	jun-20
BTSAPR325	Morro Das Caieiras	Guaratuba	PR	Reversível	-	25,86929	-	48,56625	1.088	1.088	R\$	43.500	EY	jun-20
BTSAPR328	Rua Jose Lustosa Danguí	Honorio Serpa	PR	Reversível	-	26,14222	-	52,38972	1.617	10	R\$	85.000	EY	jun-20
BTSAPR329	Rua Numero 2	Honorio Serpa	PR	Reversível	-	26,14222	-	52,38972	1.200	42	R\$	126.930	EY	jun-20
BTSAPR330	Rua Nilo Sampaio	Ibaiti	PR	Reversível	-	23,84962	-	50,18919	975	265	R\$	133.000	EY	jun-20
BTSAPR331	Br 277	Colonia Murilo	PR	Reversível	-	25,11546	-	53,01115	900	61	R\$	179.000	EY	jun-20
BTSAPR332	Rua Rolandia	Ibema	PR	Reversível	-	25,11972	-	53,00417	3.234	112	R\$	188.500	EY	jun-20
BTSAPR333	Rua Primeiro De Maio	Ibipora	PR	Reversível	-	23,26908	-	51,05008	1.387	502	R\$	136.350	EY	jun-20
BTSAPR334	Avenida Numero 1	Icaraíma	PR	Reversível	-	23,36720	-	53,74998	910	13	R\$	41.000	EY	jun-20
BTSAPR335	Gleba Icaraíma	Nucleo Porto Camargo	PR	Reversível	-	23,42167	-	53,59639	4.175	54	R\$	296.000	EY	jun-20
BTSAPR336	Rua Francisca Bonfim Cardeal	Icaraíma	PR	Reversível	-	23,39583	-	53,62139	1.350	106	R\$	93.000	EY	jun-20
BTSAPR337	Rua Professor Sebastiao Da Silva	Iguaracu	PR	Reversível	-	23,19639	-	51,82611	1.313	72	R\$	150.000	EY	jun-20
BTSAPR338	Avenida Samalia	Iguatu	PR	Reversível	-	24,71694	-	53,08583	1.596	42	R\$	162.520	EY	jun-20
BTSAPR339	Br 376	Imbau	PR	Reversível	-	24,38194	-	50,79000	1.021	58	R\$	181.500	EY	jun-20
BTSAPR340	Rua Luiz Carlos Da Costa	Imbau	PR	Reversível	-	24,44758	-	50,75622	150	42	R\$	150.400	EY	jun-20
BTSAPR342	Estrada Br 277	Imbituva	PR	Reversível	-	25,44871	-	50,63930	150	10	R\$	54.300	EY	jun-20
BTSAPR343	Rua Padre Thomaz Kania Com Rua Sar	Imbituva	PR	Reversível	-	25,23067	-	50,60956	2.345	186	R\$	308.500	EY	jun-20
BTSAPR341	Br 373	Imbituva	PR	Reversível	-	25,18269	-	50,59179	900	61	R\$	1.147.000	EY	jun-20
BTSAPR191	Avenida Manoel Ribas (Bloco Vertical)	Merces	PR	Reversível	-	-25,423931	-	-49,281136	1.385	15.676	R\$	27.000.000	Laudo	ago-22
BTSAPR344	Imovel Boa Vista	Inacio Martins	PR	Reversível	-	25,54139	-	51,09806	1.575	228	R\$	556.000	EY	jun-20
BTSAPR345	Rua Generoso Marques	Inacio Martins	PR	Reversível	-	25,57250	-	51,07706	1.200	106	R\$	113.850	EY	jun-20
BTSAPR346	Avenida Antonio Henrique Philippi	Inaja	PR	Reversível	-	22,75139	-	52,20000	600	10	R\$	192.000	EY	jun-20
BTSAPR347	Rua Bacaris	Indianopolis	PR	Reversível	-	23,47694	-	52,69667	1.170	71	R\$	359.680	EY	jun-20
BTSAPR348	Rua Joao Denck	Ipiranga	PR	Reversível	-	25,02714	-	50,58514	1.440	106	R\$	190.500	EY	jun-20
BTSAPR349	Rua Pedro Alvares Cabral	Ipora	PR	Reversível	-	24,00250	-	53,70972	150	338	R\$	150.350	EY	jun-20
BTSAPR350	Rua Alfredo Lemos Lote 9A/9A-1 - Quac	Iracema Do Oeste	PR	Reversível	-	24,43000	-	53,36083	2.060	42	R\$	113.450	EY	jun-20
BTSAPR351	Estrada Municipal Irati A Itapara	Rio Do Couro	PR	Reversível	-	25,45612	-	50,86084	160.770	8.039	R\$	4.650	EY	jun-20

BTSAPR352	Estrada Principal	Irati	Irati	PR	Reversível	-	25,57000	-	50,95722	150	150	R\$	1.050	EY	jun-20
BTSAPR353	Estrada Taquari	Irati	Irati	PR	Reversível	-	29,79838	-	51,86547	150	150	R\$	6.330	EY	jun-20
BTSAPR355	Rua Coronel Garcia	Irati	Irati	PR	Reversível	-	25,46642	-	50,64947	1.600	490	R\$	230.000	EY	jun-20
BTSAPR356	Rua Das Nogueiras	Irati	Irati	PR	Reversível	-	25,47003	-	50,65095	24.200	162	R\$	210.650	EY	jun-20
BTSAPR357	Avenida Alcebiades Alves De Liz	Iretama	Iretama	PR	Reversível	-	24,42083	-	52,10583	150	72	R\$	196.800	EY	jun-20
BTSAPR358	Estrada Da Gloria	Iretama	Iretama	PR	Reversível	-	24,42083	-	52,10583	2.543	81	R\$	221.500	EY	jun-20
BTSAPR359	Avenida Getulio Vargas	Itaipulandia	Itaipulândia	PR	Reversível	-	25,13667	-	54,30167	600	42	R\$	319.500	EY	jun-20
BTSAPR360	Rua Manoel Ribas	Itambaraca	Itambaracá	PR	Reversível	-	23,01397	-	50,40756	1.200	106	R\$	186.500	EY	jun-20
BTSAPR361	Rua Sao Pedro	Itambé	Itambé	PR	Reversível	-	23,66000	-	51,99194	1.342	106	R\$	121.000	EY	jun-20
BTSAPR362	Prolongamento Ertile Antonio Guzzo	Itapejara Doeste	Itapejara D'Oeste	PR	Reversível	-	25,96167	-	52,80306	150	16	R\$	196.000	EY	jun-20
BTSAPR363	Rua Crispim Furguim	Itaperucu	Itaperuçu	PR	Reversível	-	25,22389	-	49,34994	494	101	R\$	843.000	EY	jun-20
BTSAPR364	Avenida Brasil	Itauna Do Sul	Itaúna Do Sul	PR	Reversível	-	22,73222	-	52,88222	1.575	145	R\$	719.000	EY	jun-20
BTSAPR365	Morro Do Ivai	Cachoeirinha	Ivai	PR	Reversível	-	24,99336	-	50,82342	150	13	R\$	35.000	EY	jun-20
BTSAPR366	Rua Doutor Candido De Abreu	Ivai	Ivai	PR	Reversível	-	25,01014	-	50,85858	1.200	106	R\$	186.000	EY	jun-20
BTSAPR368	Avenida Dr. Melvis Muchiuti (Antiga Ave	Ivaipora	Ivaiporã	PR	Reversível	-	24,23694	-	51,66500	975	281	R\$	342.500	EY	jun-20
BTSAPR369	Rua Bandeirantes	Ivaipora	Ivaiporã	PR	Reversível	-	24,24161	-	51,66931	778	248	R\$	144.250	EY	jun-20
BTSAPR370	Rua Piriqitos	Ivaipora	Ivaiporã	PR	Reversível	-	24,35000	-	51,69297	1.800	270	R\$	671.500	EY	jun-20
BTSAPR371	Avenida Sao Paulo	Ivate	Ivaté	PR	Reversível	-	23,40944	-	53,36833	675	10	R\$	188.000	EY	jun-20
BTSAPR372	Rua 21 De Abril	Ivatuba	Ivatuba	PR	Reversível	-	23,61861	-	52,21722	938	13	R\$	15.000	EY	jun-20
BTSAPR373	Avenida Getulio Vargas	Jacarezinho	Jacarezinho	PR	Reversível	-	23,16036	-	49,97350	588	371	R\$	637.000	EY	jun-20
BTSAPR374	Rodovia Jacarezinho/Cambara	Jacarezinho	Jacarezinho	PR	Reversível	-	23,15690	-	49,99780	150	454	R\$	31.700	EY	jun-20
BTSAPR375	Rua Rocha Pombo	Jacarezinho	Jacarezinho	PR	Reversível	-	23,00825	-	49,91256	1.452	13	R\$	13.000	EY	jun-20
BTSAPR376	Rua Pernambuco	Jaguapita	Jaguapitã	PR	Reversível	-	23,10856	-	51,53303	1.080	112	R\$	83.350	EY	jun-20
BTSAPR377	Rodovia Jaguarialva/Arapoti	Jaguarialva	Jaguarialva	PR	Reversível	-	24,23697	-	49,70600	1.110	70	R\$	105.250	EY	jun-20
BTSAPR378	Rua Rafael Petrucci	Jaguarialva	Jaguarialva	PR	Reversível	-	24,25569	-	49,71364	1.200	112	R\$	79.000	EY	jun-20
BTSAPR380	Rua Geralda Moreira	Janiopolis	Janiópolis	PR	Reversível	-	24,1443026	-	52,7793342	290	106	R\$	505.500	EY	jun-20
BTSAPR194	Avenida Santa Bernadete	Londrina	Curitiba	PR	Reversível	-	25,47967	-	49,27794	1.173	226	R\$	1.161.000	EY	jun-20
BTSAPR379	Rua Jose Maria De Paula	Jandaia Do Sul	Jandaia Do Sul	PR	Reversível	-	23,59939	-	51,64247	1.481	360	R\$	274.000	EY	jun-20
BTSAPR381	Rua Numero 5	Janiopolis	Janiópolis	PR	Reversível	-	24,25917	-	52,85306	600	13	R\$	580	EY	jun-20
BTSAPR382	Rua Francisco Pedroso Da Luz	Japira	Japira	PR	Reversível	-	23,81139	-	50,13881	525	13	R\$	8.000	EY	jun-20
BTSAPR383	Rua Palmital	Japura	Japurã	PR	Reversível	-	23,47222	-	52,55583	1.200	253	R\$	196.000	EY	jun-20
BTSAPR384	Avenida Getulina	Jardim Alegre	Jardim Alegre	PR	Reversível	-	24,17728	-	51,69269	290	106	R\$	92.500	EY	jun-20
BTSAPR385	Avenida Benjamin Giovarina	Jataizinho	Jataizinho	PR	Reversível	-	23,25497	-	50,98000	800	103	R\$	81.100	EY	jun-20
BTSAPR386	Rua Padre Manoel Da Nobrega	Jesuítas	Jesuítas	PR	Reversível	-	24,37972	-	53,38833	1.346	112	R\$	85.750	EY	jun-20
BTSAPR387	Rua Presidente Wenceslau	Jesuítas	Jesuítas	PR	Reversível	-	24,46222	-	53,42194	900	42	R\$	77.520	EY	jun-20
BTSAPR388	Fazenda Jaboticabal Da Barra Grande	Joaquim Tavora	Joaquim Távora	PR	Reversível	-	23,49894	-	49,92478	100	100	R\$	84.100	EY	jun-20
BTSAPR394	Rua Professor Irineu Citino	Kalore	Kaloré	PR	Reversível	-	23,82222	-	51,66611	600	42	R\$	251.950	EY	jun-20
BTSAPR397	Rua Professor Carlos Weil / Colonia Ma	Lapa	Lapa	PR	Reversível	-	25,72144	-	49,64178	1.175	53	R\$	29.056	EY	jun-20
BTSAPR398	Rua Pernambuco	Centro	Laranjal	PR	Reversível	-	24,88779	-	52,47251	525	16	R\$	16.800	EY	jun-20
BTSAPR399	Br 277	Laranjeiras Do Sul	Laranjeiras Do Sul	PR	Reversível	-	25,4109005	-	52,4069127	290	98	R\$	53.960	EY	jun-20
BTSAPR400	Br 277	Laranjeiras Do Sul	Laranjeiras Do Sul	PR	Reversível	-	25,4109005	-	52,4069127	290	158	R\$	3.700	EY	jun-20
BTSAPR401	Rua Xv De Novembro	Laranjeiras Do Sul	Laranjeiras Do Sul	PR	Reversível	-	25,40158	-	52,41150	150	396	R\$	261.900	EY	jun-20
BTSAPR402	Rua Nossa Senhora Aparecida	Lidianopolis	Lidianópolis	PR	Reversível	-	24,10422	-	51,65381	600	600	R\$	8.550	EY	jun-20
BTSAPR403	Gleba 4	Lindoeste	Lindoeste	PR	Reversível	-	25,26767	-	53,57292	1.200	42	R\$	451.500	EY	jun-20
BTSAPR404	Rua Gaspar Antonio Quiles	Loanda	Loanda	PR	Reversível	-	22,93333	-	53,13528	150	659	R\$	295.000	EY	jun-20
BTSAPR405	Rua Antonio Coletto	Lobato	Lobato	PR	Reversível	-	23,00722	-	51,95333	150	10	R\$	87.000	EY	jun-20
BTSAPR407	Rua Presidente Castelo Branco	Londrina	Londrina	PR	Reversível	-	23,69167	-	51,09056	500	92	R\$	529.900	EY	jun-20
BTSAPR408	Rua Professor Joao Candido	Londrina	Londrina	PR	Não Reversível	-	23,31378	-	51,16156	707	236	R\$	300.000	Laudo out-20	PCV assinada
BTSAPR410	Avenida Libertades	Luiziana	Luiziana	PR	Reversível	-	24,28306	-	52,27694	2.103	25	R\$	38.000	EY	jun-20
BTSAPR411	Rua Amazonas/Minas Gerais	Lunardelli	Lunardelli	PR	Reversível	-	24,08175	-	51,74172	150	72	R\$	186.050	EY	jun-20
BTSAPR412	Rua Para	Lupionopolis	Lupionópolis	PR	Reversível	-	22,75153	-	51,65778	900	42	R\$	77.700	EY	jun-20
BTSAPR413	Rua Major Esteveao	Mallet	Mallet	PR	Reversível	-	25,88444	-	50,82722	1.200	106	R\$	171.450	EY	jun-20
BTSAPR414	Rua Guadaluajara	Mambore	Mamborê	PR	Reversível	-	24,31039	-	52,52769	800	106	R\$	139.400	EY	jun-20
BTSAPR415	Rua Benicio Miniliza	Mandaguacu	Mandaguacu	PR	Reversível	-	23,34750	-	52,09694	290	112	R\$	64.550	EY	jun-20
BTSAPR416	Rua Manoel Antunes Pereira	Mandaguari	Mandaguari	PR	Reversível	-	23,51222	-	51,68111	1.781	148	R\$	1.050.000	Laudo mai-22	
BTSAPR418	Rua Joao Barbosa Mendes	Centro	Mandirituba	PR	Reversível	-	25,77722	-	49,32681	290	106	R\$	71.400	EY	jun-20
BTSAPR419	Serra Da Rocinha	Mandirituba	Mandirituba	PR	Reversível	-	25,84750	-	49,27194	290	90	R\$	370.000	EY	jun-20
BTSAPR417	Rua Francisco Magalhaes	Mandirituba	Mandirituba	PR	Reversível	-	25,86694	-	49,37000	921	10	R\$	33.000	EY	jun-20
BTSAPR420	Rua Numero 1	Manfrinopolis	Manfrinópolis	PR	Reversível	-	26,14417	-	53,31333	480	32	R\$	215.000	EY	jun-20
BTSAPR421	Avenida Iguacu	Mangueirinha	Mangueirinha	PR	Reversível	-	25,94167	-	52,17389	1.600	106	R\$	179.800	EY	jun-20
BTSAPR422	Rua Parana	Manoel Ribas	Manoel Ribas	PR	Reversível	-	24,52133	-	51,67122	1.200	106	R\$	184.850	EY	jun-20
BTSAPR423	Avenida Prata	Marechal Candido Rondon	Marechal Cândido Ron PR	PR	Reversível	-	24,64944	-	54,12389	800	13	R\$	8.900	EY	jun-20
BTSAPR424	Rua Armaido Meert	Marechal Candido Rondon	Marechal Cândido Ron PR	PR	Reversível	-	24,54833	-	54,26583	800	10	R\$	82.750	EY	jun-20
BTSAPR425	Rua Botafogo	Marechal Candido Rondon	Marechal Cândido Ron PR	PR	Reversível	-	24,56194	-	54,20972	800	11	R\$	700	EY	jun-20
BTSAPR426	Rua Espirito Santo	Marechal Candido Rondon	Marechal Cândido Ron PR	PR	Reversível	-	24,55917	-	54,05806	1.600	248	R\$	287.500	EY	jun-20
BTSAPR427	Rua Marechal Floriano Peixoto	Marechal Candido Rondon	Marechal Cândido Ron PR	PR	Reversível	-	24,49056	-	54,30667	1.200	42	R\$	101.650	EY	jun-20

BTSAPR428	Avenida Brasil	Maria Helena	Maria Helena	PR	Reversível	-	23,54839	-	53,32000	810	13	R\$	27.450	EY	jun-20
BTSAPR429	Rua Gloria	Maria Helena	Maria Helena	PR	Reversível	-	23,61986	-	53,20556	1.200	106	R\$	164.000	EY	jun-20
BTSAPR430	Avenida Amado Goes	Marialva	Marialva	PR	Reversível	-	23,48556	-	51,78750	150	150	R\$	10.000	EY	jun-20
BTSAPR431	Rua Jose Laercio De Sa	Marialva	Marialva	PR	Reversível	-	23,58583	-	51,90306	150	72	R\$	179.280	EY	jun-20
BTSAPR432	Rua Washington Luiz	Marialva	Marialva	PR	Reversível	-	23,48556	-	51,78750	825	320	R\$	524.000	Laudo	mar-23
BTSAPR433	Rua Silvia Belgin Mango	Marilândia Do Sul	Marilândia Do Sul	PR	Reversível	-	23,74419	-	51,30825	150	56	R\$	36.200	EY	jun-20
BTSAPR434	Avenida Perimetral	Marilena	Marilena	PR	Reversível	-	22,73556	-	53,03694	980	54	R\$	344.450	EY	jun-20
BTSAPR435	Rua Marechal Floriano Peixoto	Mariluz	Mariluz	PR	Reversível	-	24,00581	-	53,14883	1.350	105	R\$	48.270	EY	jun-20
BTSAPR449	Rua Pioneiro Manoel Frigo	Maringá	Maringá	PR	Reversível	-	23,37056	-	52,06611	600	42	R\$	199.400	EY	jun-20
BTSAPR450	Rua Prefeito Sincler Sambatti	Maringá	Maringá	PR	Reversível	-	23,4566468	-	51,9642861	980	123	R\$	472.000	EY	jun-20
BTSAPR451	Rua Santos Dumont	Maringá	Maringá	PR	Reversível	-	23,4217818	-	51,9360611	560	649	R\$	123.000	EY	jun-20
BTSAPR452	Trevo Entrada Pr 317 A Pr 323	Distrito Industrial	Maringá	PR	Reversível	-	23,44556	-	51,98417	2.500	321	R\$	302.000	EY	jun-20
BTSAPR448	Rua Neo Alves Martins (Antigo 2262)	Zona 01	Maringá	PR	Não Reversível	-	23,42306	-	51,93583	508	1.284	R\$	624.000	EY	jun-20
BTSAPR439	Avenida Dona Sophia Rasgulaeff	Maringá	Maringá	PR	Reversível	-	23,42583	-	51,93917	2.500	665	R\$	615.000	EY	jun-20
BTSAPR436	Avenida Alziro Zarur Lote 34-J/1A	Mandacaru	Maringá	PR	Reversível	-	23,40250	-	51,95917	814	123	R\$	580.000	Laudo	jul-22
BTSAPR437	Avenida Arquiteto Nildo Ribeiro Da Rocha	Maringá	Maringá	PR	Reversível	-	23,44936	-	51,95256	483	101	R\$	399.000	EY	jun-20
BTSAPR441	Avenida Rio Branco	Jardim America	Maringá	PR	Reversível	-	23,4423055	-	51,8616142	290	113	R\$	253.500	EY	jun-20
BTSAPR444	Rua Mato Grosso	Jardim Alvorada	Maringá	PR	Reversível	-	23,40139	-	51,92000	468	180	R\$	480.000	EY	jun-20
BTSAPR197	Estrada Da Graciosa	Atuba	Curitiba	PR	Reversível	-	25,38918	-	49,20391	38.458	12.311	R\$	32.000.000	Laudo	set-22
BTSAPR391	Avenida Brasil	Juranda	Juranda	PR	Reversível	-	24,35833	-	52,97583	1.575	225	R\$	649.000	EY	jun-20
BTSAPR453	Alameda Numero 07	Mariópolis	Mariópolis	PR	Reversível	-	26,35861	-	52,55694	800	106	R\$	194.500	EY	jun-20
BTSAPR455	Rua Ramiro Barcelos	Maripá	Maripá	PR	Reversível	-	24,41889	-	53,83383	800	141	R\$	307.550	EY	jun-20
BTSAPR456	Avenida Macali	Marmeleiro	Marmeleiro	PR	Reversível	-	26,14972	-	53,02611	800	145	R\$	558.400	EY	jun-20
BTSAPR457	Gleba Numero 1	Perseveranca	Marmeleiro	PR	Reversível	-	26,13250	-	53,05917	2.500	280	R\$	766.000	EY	jun-20
BTSAPR458	Rua Xv De Novembro	Marquinho	Marquinho	PR	Reversível	-	25,11217	-	52,25911	600	12	R\$	96.000	EY	jun-20
BTSAPR459	Rua Interventor Manoel Ribas (Rua São	Vila Prudente	Marumbi	PR	Reversível	-	23,70756	-	51,63836	290	103	R\$	127.240	EY	jun-20
BTSAPR460	Avenida Duque De Caxias	Matelândia	Matelândia	PR	Reversível	-	25,24028	-	53,98139	1.200	154	R\$	42.500	EY	jun-20
BTSAPR461	Avenida Das Praias	Solimar	Matinhos	PR	Reversível	-	25,7640193	-	48,5076729	420	101	R\$	462.000	EY	jun-20
BTSAPR470	Morro Caioba	Centro	Matinhos	PR	Reversível	-	25,84667	-	48,53694	100	100	R\$	190	EY	jun-20
BTSAPR471	Rua Cerqueira Lima	Gaiotas	Matinhos	PR	Reversível	-	25,71878	-	48,48353	962	236	R\$	116.500	EY	jun-20
BTSAPR472	Rua Parana	Bom Retiro	Matinhos	PR	Reversível	-	25,81036	-	48,53336	1.058	266	R\$	735.000	EY	jun-20
BTSAPR473	Rua Rio Branco	Centro	Matinhos	PR	Reversível	-	25,84431	-	48,53972	700	548	R\$	1.950.000	Laudo	ago-22
BTSAPR474	Rua Rio Grande Do Sul Qd 1 Lt 3 (Rua	Balneário Sao Carlos	Pontal Do Paraná	PR	Reversível	-	25,80383	-	48,53430	485	72	R\$	150.500	EY	jun-20
BTSAPR475	Rua Mundo Novo	Colonia Cantu	Mato Rico	PR	Reversível	-	24,70917	-	52,14722	150	42	R\$	85.600	EY	jun-20
BTSAPR477	Rua Leodantes Fonseca	Mauá Da Serra	Mauá Da Serra	PR	Reversível	-	23,89795	-	51,22610	480	145	R\$	699.500	EY	jun-20
BTSAPR478	Rua Argentina	Medianeira	Medianeira	PR	Reversível	-	25,29361	-	54,09528	243	478	R\$	737.350	EY	jun-20
BTSAPR479	Rua Doutor Joao Inacio	Mercedes	Mercedes	PR	Reversível	-	24,45056	-	54,16667	800	72	R\$	157.300	EY	jun-20
BTSAPR480	Rua Sao Paulo	Miraselva	Miraselva	PR	Reversível	-	22,96861	-	51,48428	440	69	R\$	246.120	EY	jun-20
BTSAPR481	Missal - Av. Joao Ferrari	Missal	Missal	PR	Reversível	-	25,17722	-	54,18083	588	10	R\$	84.500	EY	jun-20
BTSAPR482	Rua Dom Pedro Ii	Missal	Missal	PR	Reversível	-	25,09250	-	54,24750	1.336	145	R\$	212.950	EY	jun-20
BTSAPR483	Vila Dom Armando	Missal	Missal	PR	Reversível	-	25,03528	-	54,24639	769	42	R\$	94.000	EY	jun-20
BTSAPR484	Rua Irene Marques	Moreira Sales	Moreira Sales	PR	Reversível	-	24,05083	-	53,01000	1.250	145	R\$	149.500	EY	jun-20
BTSAPR485	Rua Rio Branco	Moreira Sales	Moreira Sales	PR	Reversível	-	24,10886	-	52,88569	560	13	R\$	5.500	EY	jun-20
BTSAPR486	Estrada Curitiba/Morretes	Morretes	Morretes	PR	Reversível	-	25,48083	-	48,83083	150	42	R\$	119.350	EY	jun-20
BTSAPR487	Rua Xv De Novembro	Centro	Morretes	PR	Reversível	-	25,48061	-	48,83078	1.025	112	R\$	94.050	EY	jun-20
BTSAPR488	Avenida Munhoz Da Rocha	Cascavel	Cascavel	PR	Reversível	-	25,40871	-	49,25135	450	145	R\$	709.350	EY	jun-20
BTSAPR489	Rua Joaquim Tavora	Munhoz De Melo	Munhoz De Melo	PR	Reversível	-	23,15083	-	51,77528	450	42	R\$	94.500	EY	jun-20
BTSAPR490	Avenida Francisco Pires De Lemos	Nova Alianca Do Ivaí	Nova Alianca Do Ivaí	PR	Reversível	-	23,17833	-	52,60333	720	35	R\$	76.000	EY	jun-20
BTSAPR491	Rua Paranapanema	Nova America Da Colina	Nova América Da Colina	PR	Reversível	-	23,33158	-	50,72008	290	106	R\$	133.000	EY	jun-20
BTSAPR492	Estrada Palmitopolis-Cafelandia	Nova Aurora	Nova Aurora	PR	Reversível	-	24,57944	-	53,37583	290	92	R\$	48.500	EY	jun-20
BTSAPR493	Rua Brasil	Nova Aurora	Nova Aurora	PR	Reversível	-	24,52778	-	53,25917	1.394	112	R\$	74.600	EY	jun-20
BTSAPR494	Avenida Niteroi	Nova Cantu	Nova Cantu	PR	Reversível	-	24,67528	-	52,57028	1.200	112	R\$	134.750	EY	jun-20
BTSAPR495	Rua Lord Lovat	Nova Esperanca	Nova Esperança	PR	Reversível	-	23,18250	-	52,20250	1.169	379	R\$	284.450	EY	jun-20
BTSAPR496	Avenida Pio Xii	Nova Esperanca Do Sudor	Nova Esperança Do Sul	PR	Reversível	-	25,9069423	-	53,2562968	150	42	R\$	97.600	EY	jun-20
BTSAPR497	Rua Marechal Gaspar Dutra	Nova Fatima	Nova Fátima	PR	Reversível	-	23,43444	-	50,56139	512	145	R\$	728.500	EY	jun-20
BTSAPR498	Avenida Principal	Nova Laranjeiras	Nova Laranjeiras	PR	Reversível	-	25,30833	-	52,54206	150	42	R\$	126.300	EY	jun-20
BTSAPR499	Rua Numero 9	Nova Laranjeiras	Nova Laranjeiras	PR	Reversível	-	25,30833	-	52,54206	150	42	R\$	143.250	EY	jun-20
BTSAPR500	Avenida Ernesto Bevilacqua	Nova Londrina	Nova Londrina	PR	Reversível	-	22,76139	-	52,98972	1.350	148	R\$	93.000	EY	jun-20
BTSAPR501	Avenida Florianopolis	Nova Londrina	Nova Londrina	PR	Reversível	-	22,78889	-	52,92583	290	88	R\$	7.500	EY	jun-20
BTSAPR502	Rua Santa Catarina	Nova Olimpia	Nova Olimpia	PR	Reversível	-	23,47361	-	53,08611	605	42	R\$	158.350	EY	jun-20
BTSAPR503	Rua Presidente Vargas	Nova Prata Do Iguacu	Nova Prata Do Iguacu	PR	Reversível	-	25,63250	-	53,34500	800	118	R\$	140.550	EY	jun-20
BTSAPR504	Rua Caetano Munhoz Da Rocha	Nova Santa Barbara	Nova Santa Bárbara	PR	Reversível	-	23,58872	-	50,76358	150	13	R\$	1.300	EY	jun-20
BTSAPR505	Rua Tuparandi	Nova Santa Rosa	Nova Santa Rosa	PR	Reversível	-	24,46583	-	53,95667	1.600	157	R\$	115.300	EY	jun-20
BTSAPR506	Avenida Copacabana	Nova Tebas	Nova Tebas	PR	Reversível	-	24,44003	-	51,94231	592	42	R\$	129.750	EY	jun-20
BTSAPR507	Rua Parana	Nova Tebas	Nova Tebas	PR	Reversível	-	24,33331	-	51,96350	1.660	42	R\$	121.820	EY	jun-20
BTSAPR508	Rua Princesa Isabel	Nova Tebas	Nova Tebas	PR	Reversível	-	24,48822	-	51,95928	390	390	R\$	4.500	EY	jun-20

BTSAPR509	Rua Joaquim Sabino Dias	Novo Itacolomi	Novo Itacolomi	PR	Reversível	-	23,76167	-	51,50722	900	42 R\$	55.200	EY	jun-20
BTSAPR510	Br 376	Ortigueira	Ortigueira	PR	Reversível	-	23,96750	-	51,07556	1.250	58 R\$	176.000	EY	jun-20
BTSAPR511	Fazenda Palmeira	Ortigueira	Ortigueira	PR	Reversível	-	24,21172	-	50,92531	150	60 R\$	976.150	EY	jun-20
BTSAPR512	Rua Bom Jesus	Briolandia	Ortigueira	PR	Reversível	-	24,04417	-	50,89778	450	450 R\$	14.500	EY	jun-20
BTSAPR513	Rua Dos Amoreiras	Ortigueira	Ortigueira	PR	Reversível	-	24,2112394	-50,92496		150	150 R\$	8.000	EY	jun-20
BTSAPR514	Rua Sao Paulo	Ortigueira	Ortigueira	PR	Reversível	-	24,21172	-	50,92531	1.170	106 R\$	203.350	EY	jun-20
BTSAPR515	Rua Arita	Ourizona	Ourizona	PR	Reversível	-	23,40528	-	52,19583	1.200	42 R\$	193.500	EY	jun-20
BTSAPR516	Rua Filadelfia	Ouro Verde Do Oeste	Ouro Verde Do Oeste	PR	Reversível	-	24,77278	-	53,90667	1.505	106 R\$	124.500	EY	jun-20
BTSAPR517	Avenida Ipiranga	Paicandu	Paicandu	PR	Reversível	-	23,50222	-	52,15139	600	10 R\$	85.200	EY	jun-20
BTSAPR518	Rua Paranagua	Paicandu	Paicandu	PR	Reversível	-	23,45889	-	52,04833	290	122 R\$	445.150	EY	jun-20
BTSAPR519	Fazenda Alegria	Palmas	Palmas	PR	Reversível	-	26,48444	-	51,99083	2.500	152 R\$	863.300	EY	jun-20
BTSAPR520	Rua Bernardino Vianna	Sao Jose	Palmas	PR	Reversível	-	26,47722	-	52,00306	150	71 R\$	33.200	EY	jun-20
BTSAPR521	Rua Bispo Dom Carlos	Palmas	Palmas	PR	Reversível	-	26,48444	-	51,99083	290	148 R\$	283.000	EY	jun-20
BTSAPR522	Avenida Sete De Abril	Palmeira	Palmeira	PR	Reversível	-	25,41978	-	49,99794	943	178 R\$	414.500	EY	jun-20
BTSAPR524	Estrada Principal	Palmeira	Palmeira	PR	Reversível	-	25,51589	-	50,21731	595	72 R\$	63.550	EY	jun-20
BTSAPR525	Estrada Vicinal	Palmeira	Palmeira	PR	Reversível	-	25,43449	-	49,99138	150	38 R\$	119.750	EY	jun-20
BTSAPR526	Pr 376	Palmeira	Palmeira	PR	Reversível	-	25,4388927	-50,0130024		290	93 R\$	34.850	EY	jun-20
BTSAPR527	Rodovia Pr 151	Palmeira	Palmeira	PR	Reversível	-	25,34650	-	50,04747	150	199 R\$	971.300	EY	jun-20
BTSAPR528	Vila De Papagaio Novos, Lt 3 - Rua Sen	Palmeira	Palmeira	PR	Reversível	-	25,42457	-	50,00486	556	12 R\$	57.000	EY	jun-20
BTSAPR523	Chacara Invernadinha	Palmeira	Palmeira	PR	Reversível	-	25,42457	-	50,00486	1.200	1.200 R\$	5.500	EY	jun-20
BTSAPR529	Avenida Princesa Isabel	Palmital	Palmital	PR	Reversível	-	24,88372	-	52,21181	1.200	106 R\$	239.000	EY	jun-20
BTSAPR530	Estrada Municipal	Palotina	Palotina	PR	Reversível	-	24,27189	-	53,75892	1.320	13 R\$	12.500	EY	jun-20
BTSAPR531	Rio Azul	Palotina	Palotina	PR	Reversível	-	24,28122	-	53,83847	1.731	285 R\$	817.000	EY	jun-20
BTSAPR532	Rua 25 De Dezembro	Palotina	Palotina	PR	Reversível	-	24,28122	-	53,83847	1.400	359 R\$	478.950	EY	jun-20
BTSAPR533	Rua Assis Chateaubriand	Palotina	Palotina	PR	Reversível	-	24,40669	-	53,51424	150	42 R\$	145.000	EY	jun-20
BTSAPR534	Rua Santa Catarina	Palotina	Palotina	PR	Reversível	-	24,19278	-	53,91586	1.600	13 R\$	12.500	EY	jun-20
BTSAPR535	Rua Tamoio	Palotina	Palotina	PR	Reversível	-	24,28216	-	53,83460	1.400	42 R\$	128.500	EY	jun-20
BTSAPR536	Rua Casemiro De Abreu	Paraíso Do Norte	Paraíso Do Norte	PR	Reversível	-	23,28444	-	52,60056	1.201	145 R\$	527.350	EY	jun-20
BTSAPR537	Avenida Sao Paulo	Paranacity	Paranacity	PR	Reversível	-	22,92472	-	52,15361	1.575	107 R\$	143.550	EY	jun-20
BTSAPR538	Avenida Bento Munhoz Da Rocha Neto	Bertioga	Paranaguá	PR	Reversível	-	25,56731	-	48,57014	150	181 R\$	739.500	EY	jun-20
BTSAPR540	Rua Bento Munhoz Da Rocha Neto	Centro	Paranaguá	PR	Reversível	-	25,56731	-	48,57014	1.380	113 R\$	854.450	EY	jun-20
BTSAPR542	Rua Nestor Victor (Antigo N. 289)	Centro	Paranaguá	PR	Reversível	-	25,51556	-	48,51167	1.300	76 R\$	229.250	EY	jun-20
BTSAPR539	Avenida Gabriel De Lara	Centro	Paranaguá	PR	Reversível	-	25,51611	-	48,51222	865	1.737 R\$	5.200.000	Laudo dez-22	
BTSAPR543	Rua Estelita	Paranapoema	Paranapoema	PR	Reversível	-	22,65639	-	52,08528	1.047	42 R\$	143.600	EY	jun-20
BTSAPR544	Gleba Patrimônio Sumare	Paranavaí	Paranavaí	PR	Reversível	-	23,09805	-	52,46584	1.000	101 R\$	481.000	EY	jun-20
BTSAPR545	Rodovia Pr 158	Sumare	Paranavaí	PR	Reversível	-	23,073514	-52,4091293		3.500	261 R\$	195.000	Laudo mai-22	
BTSAPR546	Rua Dos Patriotas	Paranavaí	Paranavaí	PR	Reversível	-	23,07861	-	52,44472	1.800	372 R\$	936.000	EY	jun-20
BTSAPR547	Rua E	Paranavaí	Paranavaí	PR	Reversível	-	23,01444	-	52,60694	150	13 R\$	3.750	EY	jun-20
BTSAPR548	Rua Irai	Paranavaí	Paranavaí	PR	Reversível	-	23,08528	-	52,60528	1.350	42 R\$	86.230	EY	jun-20
BTSAPR549	Rua Lazaro Vieira	Paranavaí	Paranavaí	PR	Reversível	-	23,08917	-	52,46833	1.479	174 R\$	339.000	Laudo abr-22	
BTSAPR550	Rua Professor Geraldo Longo	Paranavaí	Paranavaí	PR	Reversível	-	23,09583	-	52,47750	1.125	123 R\$	365.500	EY	jun-20
BTSAPR552	Rua Serafin Afonso Costa	Paranavaí	Paranavaí	PR	Reversível	-	23,07828	-	52,46501	1.913	2.160 R\$	23.440	EY	jun-20
BTSAPR553	Rua Paranagua	Pato Bragado	Pato Bragado	PR	Reversível	-	24,62667	-	54,22472	1.600	106 R\$	148.500	EY	jun-20
BTSAPR555	Nucleo Bom Retiro	Pato Branco	Pato Branco	PR	Reversível	-	26,27444	-	52,67444	5.400	407 R\$	70.000	EY	jun-20
BTSAPR556	Rua Duque De Caxias	Pato Branco	Pato Branco	PR	Reversível	-	26,25333	-	52,67778	1.280	123 R\$	437.500	EY	jun-20
BTSAPR558	Rua Venezuela Esq Com Rua Chile (Ru	Pato Branco	Pato Branco	PR	Reversível	-	26,22806	-	52,67917	1.315	123 R\$	2.644.158	EY	jun-20
BTSAPR560	Rua Desembargador Costa Carvalho	Paula Freitas	Paula Freitas	PR	Reversível	-	26,20833	-	50,93611	948	42 R\$	52.450	EY	jun-20
BTSAPR561	Vargem Grande	Paula Freitas	Paula Freitas	PR	Reversível	-	26,11444	-	50,86806	290	152 R\$	246.050	EY	jun-20
BTSAPR562	Fazenda Tem Que Ver	Paulo Frontin	Paulo Frontin	PR	Reversível	-	26,04250	-	50,83056	5.200	152 R\$	241.450	EY	jun-20
BTSAPR563	Rua Parana	Paulo Frontin	Paulo Frontin	PR	Reversível	-	26,04275	-	50,83061	1.267	42 R\$	246.650	EY	jun-20
BTSAPR564	Rua Curitiba	Peabiru	Peabiru	PR	Reversível	-	23,91683	-	52,34492	1.200	175 R\$	93.600	EY	jun-20
BTSAPR565	Rua Olavo Bilac	Perola	Pérola	PR	Reversível	-	23,80250	-	53,68389	1.798	105 R\$	111.150	EY	jun-20
BTSAPR566	Avenida Numero 1	Perola Doeste	Pérola D'Oeste	PR	Reversível	-	25,82331	-	53,73733	910	13 R\$	3.250	EY	jun-20
BTSAPR568	Rua Doutor Leopoldo Schimidt	Perola Doeste	Pérola D'Oeste	PR	Reversível	-	25,82331	-	53,73733	290	112 R\$	79.500	EY	jun-20
BTSAPR567	Chacara Numero 7A	Perola Doeste	Pérola D'Oeste	PR	Reversível	-	25,86489	-	53,75861	150	150 R\$	2.000	EY	jun-20
BTSAPR569	Aterrado Alto	Piêñ	Piêñ	PR	Reversível	-	26,09913	-	49,42871	1.500	150 R\$	160	EY	jun-20
BTSAPR570	Rua Espirito Santo	Piêñ	Piêñ	PR	Reversível	-	26,10056	-	49,42442	669	42 R\$	993.630	EY	jun-20
BTSAPR571	Rua Deputado Joao Leopoldo Jacomet	Pinhais	Pinhais	PR	Reversível	-	25,43464	-	49,17186	330	113 R\$	286.000	EY	jun-20
BTSAPR572	Rua Irai	Pinhais	Pinhais	PR	Reversível	-	25,44906	-	49,18508	2.400	664 R\$	2.301.000	EY	jun-20
BTSAPR573	Rua Jakob Macanham	Pinhais	Pinhais	PR	Reversível	-	25,40731	-	49,18242	437	143 R\$	740.500	EY	jun-20
BTSAPR574	Rua Nilo Pecanha	Pinhais	Pinhais	PR	Reversível	-	25,42881	-	49,16119	480	143 R\$	384.000	EY	jun-20
BTSAPR575	Rua Santa Helena	Pinhais	Pinhais	PR	Reversível	-	25,43025	-	49,19236	410	141 R\$	228.000	EY	jun-20
BTSAPR576	Rua Tibagi/ Rua Jaguaraiava Lote 10 Qu	Pinhalao	Pinhalao	PR	Reversível	-	23,396788	-49,164373		824	113 R\$	1.330.000	EY	jun-20
BTSAPR577	Prolongamento Da Rua Teolindo Moraes	Pinhalao	Pinhalao	PR	Reversível	-	23,80000	-	50,56667	150	16 R\$	164.350	EY	jun-20
BTSAPR578	Rua Manoel Ribas	Pinhalao	Pinhalao	PR	Reversível	-	23,79022	-	50,05922	1.200	145 R\$	157.940	EY	jun-20
BTSAPR579	Rua Xv De Dezembro	Pinhao	Pinhao	PR	Reversível	-	25,69594	-	51,65931	1.320	144 R\$	666.000	EY	jun-20

BTSAPR580	Bairro Lagoinha	Pirai Do Sul	Pirai Do Sul	PR	Reversível	-	24,51667	-	49,95472	800	800 R\$	88.200	EY	jun-20
BTSAPR581	Capinzal	Pirai Do Sul	Pirai Do Sul	PR	Reversível	-	24,49584	-	49,71279	290	95 R\$	370.050	EY	jun-20
BTSAPR583	Rua General Osorio	Pirai Do Sul	Pirai Do Sul	PR	Reversível	-	24,53481	-	49,93819	290	148 R\$	80.150	EY	jun-20
BTSAPR584	Rua Deputado Joao Leopoldo Jacomel	Jardim Primavera	Piraquara	PR	Reversível	-	25,45650	-	49,10492	991	123 R\$	1.022.000	EY	jun-20
BTSAPR585	Rua Major Jose Luciano	Piraquara	Piraquara	PR	Reversível	-	25,44197	-	49,06203	1.320	248 R\$	311.600	EY	jun-20
BTSAPR586	Antiga Quadra Numero 30 Do Quadro U	Pitanga	Pitanga	PR	Reversível	-	24,75667	-	51,76181	8.400	66 R\$	590	EY	jun-20
BTSAPR587	Avenida Brasil	Pitanga	Pitanga	PR	Reversível	-	24,75667	-	51,76181	150	191 R\$	110.800	EY	jun-20
BTSAPR588	Barra Do Espirito Santo	Pitanga	Pitanga	PR	Reversível	-	24,84639	-	51,81889	1.575	228 R\$	609.100	EY	jun-20
BTSAPR589	Prolongamento Da Rua General Osorio	Pitanga	Pitanga	PR	Reversível	-	24,76550	-	51,75842	150	24 R\$	26.200	EY	jun-20
BTSAPR590	Rua Brasil	Pitangueiras	Pitangueiras	PR	Reversível	-	23,23344	-	51,58628	1.880	42 R\$	101.500	EY	jun-20
BTSAPR591	Rua Vereador Jose Teixeira Alves	Planaltina Do Parana	Planaltina Do Paraná	PR	Reversível	-	23,0228041	-	52,9211094	290	152 R\$	66.300	EY	jun-20
BTSAPR592	Avenida Rio Grande Do Sul	Planalto	Planalto	PR	Reversível	-	25,71833	-	53,76914	1.582	112 R\$	65.250	EY	jun-20
BTSAPR593	Estrada Municipal	Planalto	Planalto	PR	Reversível	-	25,68669	-	53,69008	1.200	10 R\$	105.000	EY	jun-20
BTSAPR594	Estrada Sao Valerio	Planalto	Planalto	PR	Reversível	-	25,77083	-	53,66056	17.460	873 R\$	3.950	EY	jun-20
BTSAPR595	Avenida Visconde De Maua	Ponta Grossa	Ponta Grossa	PR	Reversível	-	25,11617	-	50,15897	2.605	531 R\$	1.256.000	EY	jun-20
BTSAPR606	Rua Saldanha Maranhão	Ponta Grossa	Ponta Grossa	PR	Reversível	-	25,0943461	-	50,1621845	528	963 R\$	1.620.000	Laudo	mar-23
BTSAPR608	Rua Seis 19B (Rua Maximiliano Magagr	Distrito Industrial/Centro	Ponta Grossa	PR	Reversível	-	25,17444	-	50,09458	2.000	321 R\$	390.770	EY	jun-20
BTSAPR597	Praça Bom Jesus Lote A/2 Quadra 7 (A	Uvaranas	Ponta Grossa	PR	Reversível	-	25,09444	-	50,12589	1.920	665 R\$	220.000	EY	jun-20
BTSAPR598	Rua Brigadeiro Rocha Lourdes	Ponta Grossa	Ponta Grossa	PR	Reversível	-	25,0731932	-	50,1464678	924	123 R\$	624.500	EY	jun-20
BTSAPR599	Rua (Capitao) Jacinto Gomes / Rua Joã	Distrito De Guaragi	Ponta Grossa	PR	Reversível	-	25,27417	-	50,23569	595	42 R\$	102.000	EY	jun-20
BTSAPR600	Rua Domingos Savio	Ponta Grossa	Ponta Grossa	PR	Reversível	-	25,1054031	-	50,1268848	429	55 R\$	90.000	EY	jun-20
BTSAPR602	Rua Humberto Gobbo	Ponta Grossa	Ponta Grossa	PR	Reversível	-	25,13390	-	50,15736	980	123 R\$	454.000	EY	jun-20
BTSAPR604	Rua Jose Kalinoski	Ponta Grossa	Ponta Grossa	PR	Reversível	-	25,1043135	-	50,2029912	600	123 R\$	488.000	EY	jun-20
BTSAPR610	Avenida Beira Mar	Praia De Leste	Pontal Do Paraná	PR	Reversível	-	25,58039	-	48,35897	720	30 R\$	487.000	EY	jun-20
BTSAPR612	Rua Dunas	Schangrila	Pontal Do Paraná	PR	Reversível	-	25,62350	-	48,42292	864	101 R\$	695.500	EY	jun-20
BTSAPR611	Rua Cuiba	Ipanema	Pontal Do Paraná	PR	Reversível	-	25,65556	-	48,44278	938	128 R\$	300.000	EY	jun-20
BTSAPR613	Rua Cruz Galego (Antigo N° 131)	Porecatu	Porecatu	PR	Reversível	-	22,74390	-	51,38250	290	92 R\$	49.000	EY	jun-20
BTSAPR614	Rua Presidente Kennedy	Porecatu	Porecatu	PR	Reversível	-	22,75700	-	51,37786	1.800	483 R\$	2.974.047	EY	jun-20
BTSAPR615	Rua Iguacu	Porto Amazonas	Porto Amazonas	PR	Reversível	-	25,54508	-	49,89083	900	72 R\$	259.300	EY	jun-20
BTSAPR616	Rua Joao Carraro	Porto Rico	Porto Rico	PR	Reversível	-	22,77389	-	53,26722	1.200	106 R\$	137.200	EY	jun-20
BTSAPR617	Linha Jangada	Porto Vitória	Porto Vitória	PR	Reversível	-	26,16789	-	51,23147	600	600 R\$	40	EY	jun-20
BTSAPR618	Rua Frei Policarpo	Porto Vitória	Porto Vitória	PR	Reversível	-	26,16056	-	51,23028	600	42 R\$	246.400	EY	jun-20
BTSAPR619	Rua Sao Paulo	Prado Ferreira	Prado Ferreira	PR	Reversível	-	23,04219	-	51,44414	150	42 R\$	98.100	EY	jun-20
BTSAPR620	Rua Antonio Colla	Pranchita	Pranchita	PR	Reversível	-	26,01889	-	53,74000	984	42 R\$	97.000	EY	jun-20
BTSAPR621	Rua Vereador Nelson Faccin	Presidente Castelo Branco	Presidente Castelo Bra	PR	Reversível	-	23,28083	-	52,15500	1.280	42 R\$	83.250	EY	jun-20
BTSAPR622	Rua Sete	Primeiro De Maio	Primeiro De Maio	PR	Reversível	-	22,85056	-	51,02678	1.764	112 R\$	74.750	EY	jun-20
BTSAPR623	Avenida Sao Joao	Prudentópolis	Prudentópolis	PR	Reversível	-	25,21419	-	50,98342	1.800	119 R\$	170.850	EY	jun-20
BTSAPR624	Br 277	Prudentópolis	Prudentópolis	PR	Reversível	-	25,29631	-	51,13772	1.000	61 R\$	180.000	EY	jun-20
BTSAPR625	Avenida Anhanguera	Quarto Centenario	Quarto Centenário	PR	Reversível	-	24,27917	-	53,07861	150	42 R\$	93.200	EY	jun-20
BTSAPR626	Rodovia Pr 317	Quarto Centenario	Quarto Centenário	PR	Reversível	-	24,2828522	-	53,0892996	150	42 R\$	1.650	EY	jun-20
BTSAPR198	Rua Aboud Khalil, 769 Esq. Rua Angelir	Lamenha Pequena	Curitiba	PR	Reversível	-	25,38150	-	49,32722	900	226 R\$	525.000	EY	jun-20
BTSAPR392	Colonia Goio-Bang	Juranda	Juranda	PR	Reversível	-	24,42000	-	52,84361	522	58 R\$	180.000	EY	jun-20
BTSAPR627	Rua Pedro Valle	Quatigua	Quatigua	PR	Reversível	-	23,57242	-	49,90950	290	106 R\$	155.000	EY	jun-20
BTSAPR628	Rua Sao Sebastiao (Antigo N. 49)	Quatro Barras	Quatro Barras	PR	Reversível	-	25,36983	-	49,07508	1.140	106 R\$	375.500	EY	jun-20
BTSAPR630	Rua Sao Borja	Quatro Pontes	Quatro Pontes	PR	Reversível	-	24,57083	-	53,97861	1.000	42 R\$	63.000	EY	jun-20
BTSAPR629	Rodovia Toledo-Marechal Candido Roni	Quatro Pontes	Quatro Pontes	PR	Reversível	-	24,57083	-	53,97861	150	150 R\$	3.400	EY	jun-20
BTSAPR631	Rua Marfim	Quedas Do Iguaçu	Quedas Do Iguaçu	PR	Reversível	-	25,45111	-	52,90694	1.800	161 R\$	353.000	EY	jun-20
BTSAPR632	Avenida Porto Alegre	Querencia Do Norte	Querência Do Norte	PR	Reversível	-	23,08806	-	53,48500	1.200	145 R\$	705.300	EY	jun-20
BTSAPR633	Rua Estrela D'Alva	Quinta Do Sol	Quinta Do Sol	PR	Reversível	-	23,84892	-	52,13556	1.484	42 R\$	98.700	EY	jun-20
BTSAPR634	Rua Estanislau Sockzek	Quitandinha	Quitandinha	PR	Reversível	-	25,87003	-	49,50094	1.265	145 R\$	749.011	EY	jun-20
BTSAPR635	Rua Belem	Ramilandia	Ramilândia	PR	Reversível	-	25,11953	-	54,02806	425	21 R\$	6.550	EY	jun-20
BTSAPR636	Rua Minas Gerais	Rancho Alegre	Rancho Alegre	PR	Reversível	-	23,07067	-	50,91247	900	42 R\$	80.600	EY	jun-20
BTSAPR637	Rua Amapa	Rancho Alegre Doeste	Rancho Alegre D'Oeste	PR	Reversível	-	24,30722	-	52,95667	1.200	1.200 R\$	80.085	EY	jun-20
BTSAPR638	Gleba 52	Realeza	Realeza	PR	Reversível	-	25,62222	-	53,55833	150	13 R\$	1.600	EY	jun-20
BTSAPR639	Rua Padre Fernando Zanchet	Realeza	Realeza	PR	Reversível	-	25,76806	-	53,53278	1.204	112 R\$	95.000	EY	jun-20
BTSAPR640	Rua Jose Vieira Lopes	Reboucas	Rebouças	PR	Reversível	-	25,62389	-	50,69297	704	145 R\$	801.150	EY	jun-20
BTSAPR641	Rua Afonso Pena	Renascenca	Renascença	PR	Reversível	-	26,15667	-	52,97528	150	42 R\$	97.500	EY	jun-20
BTSAPR642	Rua Marcilio Dias	Reserva	Reserva	PR	Reversível	-	24,65064	-	50,84919	1.200	106 R\$	193.500	EY	jun-20
BTSAPR643	Fazenda Ribeirao Do Meio	Ribeirao Claro	Ribeirão Claro	PR	Reversível	-	23,33280	-	49,88168	780	780 R\$	280	EY	jun-20
BTSAPR644	Rua Tiradentes	Ribeirao Claro	Ribeirão Claro	PR	Reversível	-	23,19267	-	49,75794	1.320	106 R\$	70.800	EY	jun-20
BTSAPR645	Rua Espirito Santo	Ribeirao Do Pinhal	Ribeirão Do Pinhal	PR	Reversível	-	23,57511	-	50,35625	1.600	112 R\$	43.850	EY	jun-20
BTSAPR646	Faxinal Dos Lima	Rio Azul	Rio Azul	PR	Reversível	-	25,72356	-	50,78792	290	152 R\$	98.700	EY	jun-20
BTSAPR647	Guilherme Pereira	Rio Azul	Rio Azul	PR	Reversível	-	25,72188	-	50,78678	990	42 R\$	246.400	EY	jun-20
BTSAPR648	Avenida Curitiba	Rio Bom	Rio Bom	PR	Reversível	-	23,76119	-	51,41111	900	72 R\$	250.850	EY	jun-20
BTSAPR649	Rua Guarapuava	Rio Bonito Do Iguacu	Rio Bonito Do Iguacu	PR	Reversível	-	25,49025	-	52,52567	1.290	42 R\$	193.450	EY	jun-20
BTSAPR650	Rua P/A/M	Rio Branco Do Ivai	Rio Branco Do Ivai	PR	Reversível	-	24,34746	-	51,42256	1.242	13 R\$	1.500	EY	jun-20

BTSAPR651	Morro Do Mossungue	Rio Branco Do Sul	Rio Branco Do Sul	PR	Reversível	-	25,19811	-	49,33783	940	154	R\$	512.500	EY	jun-20
BTSAPR652	Rua Sete De Setembro	Rio Branco Do Sul	Rio Branco Do Sul	PR	Reversível	-	25,18522	-	49,31286	1.557	248	R\$	75.150	EY	jun-20
BTSAPR655	Rua Santos Dumont	Rolandia	Rolândia	PR	Reversível	-	23,31286	-	51,36792	675	226	R\$	489.000	EY	jun-20
BTSAPR653	Rua 21 De Abril	Rolandia	Rolândia	PR	Reversível	-	23,19689	-	51,43911	150	42	R\$	94.500	EY	jun-20
BTSAPR654	Rua Santos Dumont	Rolandia	Rolândia	PR	Reversível	-	23,31286	-	51,36792	1.462	544	R\$	165.750	EY	jun-20
BTSAPR656	Colonia Muquillao	Roncador	Roncador	PR	Reversível	-	24,54528	-	52,24778	1.750	198	R\$	757.000	EY	jun-20
BTSAPR657	Rua Rio De Janeiro	Roncador	Roncador	PR	Reversível	-	24,59472	-	52,27375	1.200	106	R\$	210.000	EY	jun-20
BTSAPR658	Rua Roma	Rondon	Rondon	PR	Reversível	-	23,41444	-	52,76944	1.500	145	R\$	774.000	EY	jun-20
BTSAPR659	Avenida Curitiba	Rosario Do Ivaí	Rosário Do Ivaí	PR	Reversível	-	24,25719	-	51,24894	1.688	14	R\$	87.500	EY	jun-20
BTSAPR660	Rua Joao Manueira Garcia	Sabaudia	Sabáudia	PR	Reversível	-	23,32167	-	51,55278	150	42	R\$	147.100	EY	jun-20
BTSAPR661	Estrada Salgado Filho/Francisco Beltrac	Salgado Filho	Salgado Filho	PR	Reversível	-	26,16778	-	53,32861	150	54	R\$	121.450	EY	jun-20
BTSAPR662	Rua Rui Barbosa	Salgado Filho	Salgado Filho	PR	Reversível	-	26,17667	-	53,36139	1.200	106	R\$	117.250	EY	jun-20
BTSAPR663	Rua Jose Eugenio De Carvalho	Salto Do Itarare	Salto Do Itararé	PR	Reversível	-	23,60167	-	49,62619	1.100	145	R\$	708.000	EY	jun-20
BTSAPR664	Avenida Bertina Warling	Salto Do Lontra	Salto Do Lontra	PR	Reversível	-	25,78497	-	53,31122	290	124	R\$	207.000	EY	jun-20
BTSAPR665	Avenida Carlirio Gomes Santos	Santa Amélia	Santa Amélia	PR	Reversível	-	23,26669	-	50,42875	831	42	R\$	171.500	EY	jun-20
BTSAPR666	Rua Alberto Santos Dumont	Santa Amélia	Santa Amélia	PR	Reversível	-	-23,2664406	-	-50,4280093	150	42	R\$	1.810	EY	jun-20
BTSAPR667	Rua Duque De Caxias	Santa Cecilia Do Pavao	Santa Cecília Do Pavão	PR	Reversível	-	23,51764	-	50,78381	1.173	42	R\$	80.050	EY	jun-20
BTSAPR668	Avenida Paulo Libanio	Santa Cruz De Monte Casi	Santa Cruz De Monte Casi	PR	Reversível	-	22,95333	-	53,29722	1.530	112	R\$	52.950	EY	jun-20
BTSAPR669	Gleba 9	Colonia Interventor - Iguari	Santa Fé	PR	Reversível	-	23,14278	-	51,84833	150	183	R\$	638.000	EY	jun-20
BTSAPR670	Rua Apucarana	Santa Fe	Santa Fé	PR	Reversível	-	23,04000	-	51,81028	1.080	112	R\$	73.950	EY	jun-20
BTSAPR671	Avenida Brasil	Santa Helena	Santa Helena	PR	Reversível	-	24,79278	-	54,29611	600	13	R\$	4.150	EY	jun-20
BTSAPR672	Rua Argentina	Santa Helena	Santa Helena	PR	Reversível	-	24,85750	-	54,33472	600	106	R\$	142.350	EY	jun-20
BTSAPR673	Rua Doutor Francisco Varela	Santa Helena	Santa Helena	PR	Reversível	-	24,77944	-	54,23667	150	13	R\$	1.100	EY	jun-20
BTSAPR674	Rua Numero 10	Santa Helena	Santa Helena	PR	Reversível	-	24,77555	-	54,23588	750	750	R\$	340	EY	jun-20
BTSAPR675	Rua Numero 5	Santa Helena	Santa Helena	PR	Reversível	-	24,78219	-	54,22891	1.400	42	R\$	240	EY	jun-20
BTSAPR201	Rua Angelina Ançai	Fazendinha	Curitiba	PR	Reversível	-	25,48047	-	49,32236	1.810	664	R\$	1.805.000	EY	jun-20
BTSAPR395	Avenida Getulio Vargas - Gruta/Parque	Lapa	Lapa	PR	Reversível	-	25,77572	-	49,69886	290	127	R\$	816.150	EY	jun-20
BTSAPR676	Avenida Mato Grosso	Santa Isabel Do Ivaí	Santa Isabel Do Ivaí	PR	Reversível	-	23,13194	-	53,27556	150	13	R\$	596.500	EY	jun-20
BTSAPR677	Rua Acacias	Santa Izabel Do Oeste	Santa Izabel Do Oeste	PR	Reversível	-	25,81722	-	53,48444	150	272	R\$	320.000	EY	jun-20
BTSAPR678	Avenida Americo Montovani	Santa Lucia	Santa Fé	PR	Reversível	-	25,40722	-	53,56889	1.400	42	R\$	180.500	EY	jun-20
BTSAPR679	Rua Bernardino Grande	Santa Maria Do Oeste	Santa Maria Do Oeste	PR	Reversível	-	24,90956	-	52,03411	150	42	R\$	126.300	EY	jun-20
BTSAPR680	Rua Liberato Spagola	Santa Mariana	Santa Mariana	PR	Reversível	-	23,14503	-	50,51908	1.560	147	R\$	53.314	EY	jun-20
BTSAPR681	Rua Valdemar Abílio Leal	Santa Mariana	Santa Mariana	PR	Reversível	-	22,95475	-	50,58656	1.906	10	R\$	91.000	EY	jun-20
BTSAPR682	Rua Doutor Luiz De Azevedo Branco	Santa Monica	Santa Mônica	PR	Reversível	-	23,10889	-	53,10917	150	13	R\$	18.000	EY	jun-20
BTSAPR683	Rua Castro Alves	Santa Tereza Do Oeste	Santa Tereza Do Oeste	PR	Reversível	-	25,05389	-	53,61833	1.050	60	R\$	157.950	EY	jun-20
BTSAPR684	Rua Miguel Smack	Santa Terezinha De Itaipu	Santa Terezinha De Ita PR	PR	Reversível	-	25,44139	-	54,39750	290	106	R\$	244.000	EY	jun-20
BTSAPR685	Rua Parana	Santana Do Itarare	Santana Do Itararé	PR	Reversível	-	23,75381	-	49,63014	290	145	R\$	164.500	EY	jun-20
BTSAPR686	Morro Do Cruzeiro	Santo Antonio Da Platina	Santo Antônio Da Platina	PR	Reversível	-	23,28667	-	50,06944	3.600	152	R\$	309.100	EY	jun-20
BTSAPR687	Rua Rui Barbosa	Santo Antonio Da Platina	Santo Antônio Da Platina	PR	Reversível	-	23,29550	-	50,07600	800	401	R\$	189.100	EY	jun-20
BTSAPR688	Estrada Mercurio	Santo Antonio Do Caiua	Santo Antônio Do Caiu PR	PR	Reversível	-	22,73889	-	52,35861	1.890	56	R\$	82.900	EY	jun-20
BTSAPR689	Rua Jose Penna	Santo Antonio Do Caiua	Santo Antônio Do Caiu PR	PR	Reversível	-	22,73972	-	52,35889	1.200	145	R\$	672.550	EY	jun-20
BTSAPR690	Prolongamento Rua Presidente Vargas	Santo Antonio Do Sudoest	Santo Antônio Do Sudc PR	PR	Reversível	-	26,08575	-	53,72778	450	43	R\$	46.400	EY	jun-20
BTSAPR691	Rua Rui Barbosa	Santo Antonio Do Sudoest	Santo Antônio Do Sudc PR	PR	Reversível	-	26,07419	-	53,72661	900	112	R\$	58.700	EY	jun-20
BTSAPR692	Rua Sao Roque	Colonia Missoes	Santo Antônio Do Sudc PR	PR	Reversível	-	23,52982	-	47,13740	3.500	42	R\$	226.750	EY	jun-20
BTSAPR693	Colonia Zacarias De Gois	Santo Inacio	Santo Inácio	PR	Reversível	-	22,70028	-	51,79222	1.650	27	R\$	98.050	EY	jun-20
BTSAPR694	Rua Doutor Aprigio Alves Filho	Santo Inacio	Santo Inácio	PR	Reversível	-	22,70028	-	51,79222	1.500	153	R\$	672.000	EY	jun-20
BTSAPR396	Rua Barao Do Rio Branco	Lapa	Lapa	PR	Reversível	-	25,76756	-	49,71836	1.106	283	R\$	650.800	EY	jun-20
BTSAPR695	Avenida Sao Carlos Do Ivaí	Sao Carlos Do Ivaí	São Carlos Do Ivaí	PR	Reversível	-	23,31778	-	52,47333	1.435	106	R\$	151.500	EY	jun-20
BTSAPR696	Rua Alfredo Schefer	Sao Jeronimo Da Serra	São Jerônimo Da Serra	PR	Reversível	-	23,72322	-	50,74031	851	145	R\$	681.000	EY	jun-20
BTSAPR697	Rua Washington	Sao Jeronimo Da Serra	São Jerônimo Da Serra	PR	Reversível	-	-23,7234621	-	-50,7408568	900	16	R\$	5.400	EY	jun-20
BTSAPR698	Avenida Sao Joao	Sao Joao	São João	PR	Reversível	-	25,82500	-	52,72889	600	112	R\$	65.000	EY	jun-20
BTSAPR699	Rua Tiradentes	Sao Joao Do Caiua	São João Do Caiuá	PR	Reversível	-	22,85361	-	52,33917	1.200	112	R\$	44.004	EY	jun-20
BTSAPR700	Avenida Curitiba	Sao Joao Do Ivaí	São João Do Ivaí	PR	Reversível	-	23,99067	-	51,81928	1.260	106	R\$	86.500	EY	jun-20
BTSAPR701	Rua Londrina	Sao Joao Do Ivaí	São João Do Ivaí	PR	Reversível	-	24,05786	-	51,87889	600	600	R\$	5.800	EY	jun-20
BTSAPR702	Coxilha Santa Rosa	Sao Joao Do Triunfo	São João Do Triunfo	PR	Reversível	-	25,64514	-	50,26954	72.000	92	R\$	421.770	EY	jun-20
BTSAPR703	Rua Benjamin Constat	Sao Joao Do Triunfo	São João Do Triunfo	PR	Reversível	-	25,68392	-	50,29708	150	72	R\$	169.400	EY	jun-20
BTSAPR704	Rodovia Pr 554	Andira	São Jorge Do Ivaí	PR	Reversível	-	23,34528	-	52,23417	4.000	228	R\$	2.178.300	EY	jun-20
BTSAPR705	Rua Visconde Do Rio Branco	Sao Jorge Do Ivaí	São Jorge Do Ivaí	PR	Reversível	-	23,43250	-	52,29000	290	106	R\$	217.820	EY	jun-20
BTSAPR709	Rua Souza Naves	Sao Jorge Do Patrocínio	São Jorge Do Patrocini PR	PR	Reversível	-	23,76417	-	53,87778	1.521	13	R\$	18.500	EY	jun-20
BTSAPR706	Avenida Souza Poyer	Sao Jorge Doeste	São Jorge D'Oeste	PR	Reversível	-	25,71139	-	52,92194	1.200	106	R\$	305.500	EY	jun-20
BTSAPR707	Rua Amandio Antonio Boareto	Chopin	São Jorge D'Oeste	PR	Reversível	-	25,70927	-	52,91901	2.500	175	R\$	343.000	EY	jun-20
BTSAPR708	Rua Professora Dozolina Da Rosa	Sao Jorge Doeste	São Jorge D'Oeste	PR	Reversível	-	25,70927	-	52,91901	1.600	72	R\$	1.800	EY	jun-20
BTSAPR710	Rua Amadeu Ferraz De Araujo	Sao Jose Da Boa Vista	São José Da Boa Vista	PR	Reversível	-	23,91892	-	49,65572	900	71	R\$	244.400	EY	jun-20
BTSAPR711	Rua Marechal Costa E Silva	Sao Jose Das Palmeiras	São José Das Palmeir PR	PR	Reversível	-	24,83694	-	54,06278	450	224	R\$	144.350	EY	jun-20
BTSAPR712	Rua Tiradentes	Sao Jose Das Palmeiras	São José Das Palmeir PR	PR	Reversível	-	-24,8359366	-	-54,0632056	1.728	243	R\$	757.950	EY	jun-20
BTSAPR713	Avenida Rui Barbosa	Vila Itatiaia - Colonia Guat	São José Dos Pinhais	PR	Reversível	-	25,48658	-	49,15439	932	123	R\$	570.000	EY	jun-20

BTSAPR722	Rua Rosildo Rocco	Sao Jose Dos Pinhais	São José Dos Pinhais	PR	Reversível	-	25,54964	-	49,15486	792	123	R\$	546.500	EY	jun-20
BTSAPR714	Br 277	Sao Jose Dos Pinhais	São José Dos Pinhais	PR	Reversível	-	25,50661	-	49,13969	1.426.716	93	R\$	308.000	Laudo	abr-22
BTSAPR715	Br 376	Miringuava	São José Dos Pinhais	PR	Reversível	-	25,57028	-	49,18092	1.657	233	R\$	675.500	EY	jun-20
BTSAPR716	Br 376 - Estrada Compo Largo Da Rose	Sao Jose Dos Pinhais	São José Dos Pinhais	PR	Reversível	-	25,61558	-	49,16950	1.156	42	R\$	185.200	EY	jun-20
BTSAPR717	Distrito Industrial Da Renault	Sao Jose Dos Pinhais	São José Dos Pinhais	PR	Reversível	-	25,52161	-	49,11244	290	123	R\$	331.000	EY	jun-20
BTSAPR718	Estrada Doutor Muricy	Sao Jose Dos Pinhais	São José Dos Pinhais	PR	Reversível	-	25,56889	-	49,15408	29.343	42	R\$	566.050	EY	jun-20
BTSAPR719	Rua Antonio Bianchetti	Jardim Independencia	São José Dos Pinhais	PR	Reversível	-	25,50867	-	49,17303	1.500	374	R\$	467.000	EY	jun-20
BTSAPR720	Rua Margarida Pianaro Moro	Jardim Santos Dumont	São José Dos Pinhais	PR	Reversível	-	25,54931	-	49,17833	420	162	R\$	554.000	EY	jun-20
BTSAPR721	Rua Pedro Aires Da Rocha	Sao Jose Dos Pinhais	São José Dos Pinhais	PR	Reversível	-	25,51706	-	49,19064	780	123	R\$	500.000	EY	jun-20
BTSAPR724	Avenida Rondon	Sao Manoel Do Parana	São Manoel Do Paraná	PR	Reversível	-	23,39556	-	52,64556	569	10	R\$	189.000	EY	jun-20
BTSAPR725	Estrada Geral De Fluviopolis	Sao Mateus Do Sul	São Mateus Do Sul	PR	Reversível	-	26,01341	-	50,61419	1.510	42	R\$	55.469	EY	jun-20
BTSAPR726	Rua Tenente Max Wolff Filho	Sao Mateus Do Sul	São Mateus Do Sul	PR	Reversível	-	25,87277	-	50,38279	290	119	R\$	382.850	EY	jun-20
BTSAPR732	Gleba Numero 16	Sao Miguel Do Iguacu	São Miguel Do Iguacu	PR	Reversível	-	25,3444584	-	54,2385846	99.284	252	R\$	605.800	EY	jun-20
BTSAPR733	Rua Canabarro	Sao Miguel Do Iguacu	São Miguel Do Iguacu	PR	Reversível	-	25,3481719	-	54,2453912	600	42	R\$	97.650	EY	jun-20
BTSAPR734	Rua Farroupilha	Sao Miguel Do Iguacu	São Miguel Do Iguacu	PR	Reversível	-	25,34861	-	54,24111	1.600	128	R\$	100.500	EY	jun-20
BTSAPR727	Agro-Vila Santa Rosa	Sao Miguel Do Iguacu	São Miguel Do Iguacu	PR	Reversível	-	25,25278	-	54,28944	150	10	R\$	1.000	EY	jun-20
BTSAPR728	Avenida Governador Bento Munhoz Da	Sao Miguel Do Iguacu	São Miguel Do Iguacu	PR	Reversível	-	25,39417	-	54,20472	500	43	R\$	93.000	EY	jun-20
BTSAPR729	Avenida Parana	Sao Miguel Do Iguacu	São Miguel Do Iguacu	PR	Reversível	-	25,3496458	-	54,2410116	600	10	R\$	81.000	EY	jun-20
BTSAPR730	Br 277	Sao Miguel Do Iguacu	São Miguel Do Iguacu	PR	Reversível	-	25,32778	-	54,19250	3.245	197	R\$	836.050	EY	jun-20
BTSAPR731	Estrada Alegre	Sao Miguel Do Iguacu	São Miguel Do Iguacu	PR	Reversível	-	25,34469	-	54,23073	600	600	R\$	179.000	EY	jun-20
BTSAPR735	Rua Rio De Janeiro	Sao Pedro Do Iguacu	São Pedro Do Iguacu	PR	Reversível	-	24,93278	-	53,85694	1.200	72	R\$	131.650	EY	jun-20
BTSAPR736	Rua Pedro Paulo Sobrinho	Sao Pedro Do Ivaí	São Pedro Do Ivaí	PR	Reversível	-	23,86428	-	51,85958	1.200	106	R\$	111.100	EY	jun-20
BTSAPR737	Avenida Sao Paulo	Sao Pedro Do Parana	São Pedro Do Paraná	PR	Reversível	-	22,82611	-	53,23206	910	15	R\$	13.340	EY	jun-20
BTSAPR738	Margem Do Rio Parana	Sao Pedro Do Parana	São Pedro Do Paraná	PR	Reversível	-	22,76238	-	53,23405	150	10	R\$	84.500	EY	jun-20
BTSAPR739	Rua Guadalajara	Sao Sebastiao Da Amoreir	São Sebastião Da Amc	PR	Reversível	-	23,46319	-	50,76181	900	106	R\$	162.500	EY	jun-20
BTSAPR740	Rua Prefeito Salvador Sanches	Sao Tome	São Tomé	PR	Reversível	-	23,53361	-	52,59389	600	101	R\$	564.500	EY	jun-20
BTSAPR741	Av. Paulo Cesar Guerreiro Abrão (Antigo Sapopema	Sapopema	Sapopema	PR	Reversível	-	23,90978	-	50,57733	660	71	R\$	126.700	EY	jun-20
BTSAPR742	Rua Guiapo	Sarandi	Sarandi	PR	Reversível	-	23,4431604	-	51,8713886	374	412	R\$	875.000	EY	jun-20
BTSAPR743	Avenida Iguacu	Saudade Do Iguacu	Saudade Do Iguacu	PR	Reversível	-	25,688697	-	52,6180782	750	42	R\$	93.900	EY	jun-20
BTSAPR744	Chopinzinho	Saudade Do Iguacu	Saudade Do Iguacu	PR	Reversível	-	25,6915353	-	52,6174555	150	42	R\$	96.000	EY	jun-20
BTSAPR745	Rodovia Senges/Itarare	Senges	Sengés	PR	Reversível	-	24,1147839	-	49,4641598	2.675	42	R\$	123.500	EY	jun-20
BTSAPR746	Rua Sete De Setembro	Senges	Sengés	PR	Reversível	-	24,11167	-	49,46667	1.114	145	R\$	773.650	EY	jun-20
BTSAPR747	Rua Parana, Qd 22 Lt 9	Flor Da Serra	Serranópolis Do Iguacu	PR	Reversível	-	25,38306	-	54,05417	288	72	R\$	238.600	EY	jun-20
BTSAPR748	Estrada Principal	Serranopolis Do Iguacu	Serranópolis Do Iguacu	PR	Reversível	-	25,38306	-	54,05417	1.044	16	R\$	24.610	EY	jun-20
BTSAPR749	Rua Machado De Assis	Sertaneja	Sertaneja	PR	Reversível	-	23,04019	-	50,81725	1.395	145	R\$	776.200	EY	jun-20
BTSAPR750	Avenida Seis De Junho	Sertanopolis	Sertanópolis	PR	Reversível	-	23,05975	-	51,04153	1.350	184	R\$	112.000	EY	jun-20
BTSAPR751	Rua Nossa Senhora De Fatima	Siqueira Campos	Siqueira Campos	PR	Reversível	-	23,68772	-	49,82822	1.350	148	R\$	82.000	EY	jun-20
BTSAPR752	Rua Joao Inacio Thomas	Sulina	Sulina	PR	Reversível	-	25,70139	-	52,72333	1.250	42	R\$	92.670	EY	jun-20
BTSAPR753	Rua Engenheiro Francisco Beltrao Lote	Tamboara	Tamboara	PR	Reversível	-	23,19722	-	52,49917	1.440	42	R\$	81.750	EY	jun-20
BTSAPR754	Rua Tancredo Neves	Tapejara	Tapejara	PR	Reversível	-	23,73611	-	52,86833	1.125	207	R\$	103.400	EY	jun-20
BTSAPR755	Rua Rio Negro	Tapira	Tapira	PR	Reversível	-	23,32417	-	53,06833	42	42	R\$	209.140	EY	jun-20
BTSAPR757	Vila Guarana	Teixeira Soares	Teixeira Soares	PR	Reversível	-	25,32528	-	50,35500	400	400	R\$	7.440	EY	jun-20
BTSAPR756	Prefeito Vendolino Neves	Teixeira Soares	Teixeira Soares	PR	Reversível	-	25,36736	-	50,45644	1.200	42	R\$	141.800	EY	jun-20
BTSAPR758	Rua Angelo Dal Col Junior	Telemaco Borba	Telémaco Borba	PR	Reversível	-	24,32728	-	50,62108	2.161	1.453	R\$	1.133.450	EY	jun-20
BTSAPR759	Avenida Brasil	Terra Boa	Terra Boa	PR	Reversível	-	23,76806	-	52,44861	1.258	112	R\$	74.800	EY	jun-20
BTSAPR760	Rua Araruna	Terra Boa	Terra Boa	PR	Reversível	-	23,67361	-	52,38083	1.269	13	R\$	1.000	EY	jun-20
BTSAPR762	Avenida Euclides Da Cunha	Terra Rica	Terra Rica	PR	Reversível	-	22,72722	-	52,61750	290	112	R\$	96.000	EY	jun-20
BTSAPR761	Avenida Brasil	Terra Rica	Terra Rica	PR	Reversível	-	22,69083	-	52,73583	600	13	R\$	1.000	EY	jun-20
BTSAPR763	Rua 10	Terra Roxa	Terra Roxa	PR	Reversível	-	24,36986	-	54,01444	1.035	13	R\$	12.000	EY	jun-20
BTSAPR764	Rua Jose Bonifacio	Terra Roxa	Terra Roxa	PR	Reversível	-	24,3165914	-	53,5435325	1.200	112	R\$	141.000	EY	jun-20
BTSAPR765	Rua Parigot De Souza	Terra Roxa	Terra Roxa	PR	Reversível	-	24,16583	-	54,09722	1.139	112	R\$	81.700	EY	jun-20
BTSAPR766	Avenida Sao Joao	Tibagi	Tibagi	PR	Reversível	-	24,51625	-	50,34231	600	12	R\$	53.500	EY	jun-20
BTSAPR767	Br 376	Tibagi	Tibagi	PR	Reversível	-	24,77444	-	50,51833	1.579	58	R\$	177.000	EY	jun-20
BTSAPR770	Morro Carvalho	Tibagi	Tibagi	PR	Reversível	-	24,56692	-	50,49306	150	258	R\$	97.000	EY	jun-20
BTSAPR771	Rua Coronel Telemaco Borba	Tibagi	Tibagi	PR	Reversível	-	24,51625	-	50,34231	999	123	R\$	106.650	EY	jun-20
BTSAPR769	Carvalho	Tibagi	Tibagi	PR	Reversível	-	24,56692	-	50,49306	64.818	60	R\$	33.550	EY	jun-20
BTSAPR779	Rua Fortaleza	Toledo	Toledo	PR	Reversível	-	24,56472	-	53,90611	1.200	72	R\$	232.850	EY	jun-20
BTSAPR773	Avenida Presidente Costa E Silva	Toledo	Toledo	PR	Reversível	-	24,62997	-	53,88139	800	10	R\$	87.150	EY	jun-20
BTSAPR774	Avenida Rio Pardo	Toledo	Toledo	PR	Reversível	-	24,57694	-	53,80111	800	63	R\$	64.120	EY	jun-20
BTSAPR775	Rua Bento Munhoz	Toledo	Toledo	PR	Reversível	-	24,73167	-	53,74250	2.000	908	R\$	726.450	EY	jun-20
BTSAPR776	Rua Borges De Medeiros	Toledo	Toledo	PR	Reversível	-	24,71556	-	53,74111	800	123	R\$	414.000	EY	jun-20
BTSAPR777	Rua Cerro Largo	Toledo	Toledo	PR	Reversível	-	24,73278	-	53,56917	800	13	R\$	13.250	EY	jun-20
BTSAPR778	Rua Erechim	Toledo	Toledo	PR	Reversível	-	24,72222	-	53,72167	150	123	R\$	446.500	EY	jun-20
BTSAPR780	Fazenda Jaboticabal Da Barra Grande	Tomazina	Tomazina	PR	Reversível	-	23,59694	-	50,03944	5.675	201	R\$	724.000	EY	jun-20
BTSAPR781	Rua Xavier Da Silva	Tomazina	Tomazina	PR	Reversível	-	23,77864	-	49,95647	565	42	R\$	81.050	EY	jun-20
BTSAPR782	Avenida Sa Paulo	Tres Barras Do Parana	Três Barras Do Paraná	PR	Reversível	-	25,42222	-	53,18139	1.600	106	R\$	143.650	EY	jun-20

BTSAPR783	Rua Avelino Joao Castanhara	Tunas Do Parana	Tunas Do Paraná	PR	Reversível	-	24,97406	-	49,08475	150	42 R\$	128.050	EY	jun-20
BTSAPR784	Avenida Rio De Janeiro	Tuneiras Do Oeste	Tuneiras Do Oeste	PR	Reversível	-	23,87194	-	52,89361	500	106 R\$	127.950	EY	jun-20
BTSAPR785	Avenida Lambari/Praça Dos Expedicion	Tupassi	Tupássii	PR	Reversível	-	24,58389	-	53,51250	1.186	112 R\$	80.750	EY	jun-20
BTSAPR786	Avenida Princesa Isabel	Tupassi	Tupássii	PR	Reversível	-	24,72222	-	53,52583	150	42 R\$	4.200	EY	jun-20
BTSAPR787	Faxinal Dos Rodrigues	Turvo	Turvo	PR	Reversível	-	25,04236	-	51,53633	1.575	228 R\$	561.200	EY	jun-20
BTSAPR788	Rua Moacir Julio Silvestre	Turvo	Turvo	PR	Reversível	-	25,04250	-	51,53611	2.500	72 R\$	203.900	EY	jun-20
BTSAPR789	Rua Goias	Ubirata	Ubiratã	PR	Reversível	-	24,45389	-	53,07667	900	42 R\$	213.920	EY	jun-20
BTSAPR790	Rua Herculino Octaviano	Ubirata	Ubiratã	PR	Reversível	-	24,54083	-	52,98833	1.350	148 R\$	104.750	EY	jun-20
BTSAPR791	Avenida Araçaju	Umuarama	Umuarama	PR	Reversível	-	23,77833	-	53,32417	290	123 R\$	481.000	EY	jun-20
BTSAPR793	Avenida Brasil	Umuarama	Umuarama	PR	Reversível	-	23,52833	-	53,46722	290	145 R\$	742.428	EY	jun-20
BTSAPR794	Avenida Maringa	Umuarama	Umuarama	PR	Reversível	-	23,75806	-	53,30250	150	573 R\$	2.370.000	Laudo	out-22
BTSAPR795	Av Portugal S/Nº - Gleba 14 - Figueira (/	Umuarama	Umuarama	PR	Reversível	-	23,74444	-	53,28528	1.845	284 R\$	902.000	EY	jun-20
BTSAPR798	Rua Guaira	Umuarama	Umuarama	PR	Reversível	-	23,77417	-	53,29722	383	79 R\$	471.000	EY	jun-20
BTSAPR799	Rua Sete De Setembro	Umuarama	Umuarama	PR	Reversível	-	23,7731985	-53,3022574	290	106 R\$	117.950	EY	jun-20	
BTSAPR797	Rua Brasilia	Umuarama	Umuarama	PR	Reversível	-	23,61444	-	53,38781	1.404	13 R\$	40.000	EY	jun-20
BTSAPR800	Avenida Nicanos Dos Santos Silva	Uniao Da Vitoria	União Da Vitória	PR	Reversível	-	26,23333	-	51,08639	675	123 R\$	266.000	EY	jun-20
BTSAPR801	Colonia Antonio Candido	Morro Do Sofrimento	União Da Vitória	PR	Reversível	-	26,2091442	-51,0766065	3.580	104 R\$	212.000	EY	jun-20	
BTSAPR802	Rua Osmar Romulo Caradino	Uniao Da Vitoria	União Da Vitória	PR	Reversível	-	26,22972	-	51,06167	684	123 R\$	501.000	EY	jun-20
BTSAPR803	Rua Professora Amazília	Uniao Da Vitoria	União Da Vitória	PR	Reversível	-	26,23333	-	51,08639	396	396 R\$	26.600	EY	jun-20
BTSAPR805	Rua Orquidea	Uniflor	Uniflor	PR	Reversível	-	23,08528	-	52,15750	1.200	42 R\$	83.500	EY	jun-20
BTSAPR806	Rua Kotaro Itimura	Uraí	Uraí	PR	Reversível	-	23,19900	-	50,79536	1.211	142 R\$	87.500	EY	jun-20
BTSAPR807	Avenida Anacleto Bueno De Camargo	Ventania	Ventania	PR	Reversível	-	24,24783	-	50,24567	968	13 R\$	8.700	EY	jun-20
BTSAPR808	Rua Lisboa	Vera Cruz Do Oeste	Vera Cruz Do Oeste	PR	Reversível	-	25,05750	-	53,87944	1.326	112 R\$	111.000	EY	jun-20
BTSAPR809	Avenida Getulio Vargas	Vere	Verê	PR	Reversível	-	25,8773094	-52,9040191	1.000	190 R\$	141.500	EY	jun-20	
BTSAPR810	Avenida Iguaçú	Vere	Verê	PR	Reversível	-	25,88000	-	52,90917	1.000	106 R\$	326.000	EY	jun-20
BTSAPR811	Gleba 12	Vere	Verê	PR	Reversível	-	25,81972	-	52,92000	3.348	167 R\$	190	EY	jun-20
BTSAPR812	Nucleo Francisco Beltrao	Colonia Das Missoes	Verê	PR	Reversível	-	26,07794	-	53,05199	660	660 R\$	4.100	EY	jun-20
BTSAPR813	Rua Campo Grande	Vere	Verê	PR	Reversível	-	25,88000	-	52,90917	1.800	42 R\$	62.500	EY	jun-20
BTSAPR814	Rua Dante Tesser	Vitorino	Vitorino	PR	Reversível	-	26,26611	-	52,77944	600	145 R\$	184.650	EY	jun-20
BTSAPR815	Avenida Curitiba	Wenceslau Braz	Wenceslau Braz	PR	Reversível	-	25,47069	-	49,25833	1.153	620 R\$	288.900	EY	jun-20
BTSAPR816	Rua Cristovao Colombo	Xambre	Xambrê	PR	Reversível	-	23,73528	-	53,48833	804	117 R\$	85.900	EY	jun-20
BTSASC1	Imediaçoes De Abdon Batista	Morro	Abdon Batista	SC	Reversível	-	27,60583	-	51,02167	960	18 R\$	239	EY	jun-20
BTSASC2	Rua João Santini (Antiga Rua Projetada	Centro	Abdon Batista	SC	Reversível	-	27,6137597	-51,0213129	360	26 R\$	256.000	EY	jun-20	
BTSASC3	Avenida Padre Joao Schimidt Quadra 21	Centro	Abelardo Luz	SC	Reversível	-	26,56386	-	52,33072	1.200	99 R\$	149.000	EY	jun-20
BTSASC4	Rua 13 De Agosto	Centro	Agrolândia	SC	Reversível	-	27,41194	-	49,82889	1.064	79 R\$	198.000	EY	jun-20
BTSASC5	Rua 26 De Maio	Centro	Agronômica	SC	Reversível	-	27,26556	-	49,71111	336	20 R\$	106.270	EY	jun-20
BTSASC6	Rua Anita Garibaldi	Centro	Água Doce	SC	Reversível	-	26,99750	-	51,55306	290	152 R\$	156.000	EY	jun-20
BTSASC7	Rua Bom Retiro	Centro	Águas De Chapecó	SC	Reversível	-	27,07325	-	52,98631	715	101 R\$	51.380	EY	jun-20
BTSASC8	Rua Sc	Centro	Águas Frias	SC	Reversível	-	26,88011	-	52,85839	150	20 R\$	398.870	EY	jun-20
BTSASC9	Rua Sao Joao	Centro	Alfredo Wagner	SC	Reversível	-	27,70194	-	49,33444	257	203 R\$	232.000	EY	jun-20
BTSASC10	Rua 1º De Maio	Centro	Anchieta	SC	Reversível	-	26,53381	-	53,32775	1.000	55 R\$	37.500	EY	jun-20
BTSASC12	Rua Manoel Lino Koerich	Centro	Angelina	SC	Reversível	-	27,58322	-	48,98319	300	25 R\$	98.900	EY	jun-20
BTSASC13	Rua Jorge Lacerda	Centro	Anita Garibaldi	SC	Reversível	-	27,6851436	-51,1300052	1.220	36 R\$	151.300	EY	jun-20	
BTSASC15	Rua Manoel Mariano Da Cruz	Centro	Anitápolis	SC	Reversível	-	27,90528	-	49,12865	360	25 R\$	82.400	EY	jun-20
BTSASC16	Rua Daniel Petry	Centro	Antônio Carlos	SC	Reversível	-	27,51742	-	48,76800	360	52 R\$	944.850	EY	jun-20
BTSASC17	Rua Blumenau	Centro	Apiúna	SC	Reversível	-	27,03206	-	49,38672	750	105 R\$	61.000	EY	jun-20
BTSASC18	Avenida Joao Carlos Rosa	Itapema Do Sai	Araquari	SC	Reversível	-	26,54511	-	48,71297	450	34 R\$	346.500	EY	jun-20
BTSASC19	Rua Roch A Coutinho	Centro	Araquari	SC	Reversível	-	26,36939	-	48,72339	350	350 R\$	248.000	EY	jun-20
BTSASC21	Praça Hercilio Luz	Centro	Araquari	SC	Reversível	-	28,93390	-	49,48695	238	743 R\$	922.000	EY	jun-20
BTSASC20	R Sarandi	Baln. Morro Dos Convento	Araquari	SC	Reversível	-	28,94583	-	49,36694	150	31 R\$	215.000	EY	jun-20
BTSASC22	Rua Paulo Hanh	Lagoa Dos Esteves	Araquari	SC	Reversível	-	28,86062	-	49,33562	290	101 R\$	34.000	EY	jun-20
BTSASC23	Rua Joao Wesing C/ Praça Dois Coraçõ	Centro	Armazém	SC	Reversível	-	28,26167	-	49,01667	595	106 R\$	37.750	EY	jun-20
BTSASC24	Rua Xv De Novembro	Centro	Arroio Trinta	SC	Reversível	-	26,93056	-	51,33389	1.050	25 R\$	232.380	EY	jun-20
BTSASC25	Rua Do Comercio	Centro	Arvoredo	SC	Reversível	-	27,07611	-	52,45694	500	20 R\$	205.870	EY	jun-20
BTSASC26	Rua Bela Vista	Centro	Ascurra	SC	Reversível	-	26,95775	-	49,37947	420	35 R\$	224.450	EY	jun-20
BTSASC27	Rua Xv De Novembro Sn	Centro	Atalanta	SC	Reversível	-	27,42036	-	49,78311	420	21 R\$	257.000	EY	jun-20
BTSASC28	Rodovia Sc 302-Km10	Centro	Aurora	SC	Reversível	-	27,30861	-	49,63444	600	25 R\$	81.000	EY	jun-20
BTSASC29	Rua Vacaria	Baln. Arroio Do Silva	Balneário Arroio Do Sil	SC	Reversível	-	28,98556	-	49,41283	31	31 R\$	394.000	EY	jun-20
BTSASC30	Rua Dona Ingracia	Centro	Balneário Barra Do Sul Sc	SC	Reversível	-	26,46069	-	48,60731	1.000	14 R\$	400.500	EY	jun-20
BTSASC31	Rua 2051	Marambaia	Balneário Camboriú	SC	Reversível	-	26,97363	-	48,63807	252	71 R\$	532.000	EY	jun-20
BTSASC33	Rua 3610	Lot Maria Luiza	Balneário Camboriú	SC	Reversível	-	27,00372	-	48,62308	270	83 R\$	631.000	EY	jun-20
BTSASC35	Avenida Sc	Centro	Barra Velha	SC	Reversível	-	26,63944	-	48,68400	150	166 R\$	229.000	EY	jun-20
BTSASC36	Av Presidente Vargas	Centro	Belmonte	SC	Reversível	-	26,84417	-	53,57917	800	20 R\$	153.500	EY	jun-20
BTSASC37	Estrada Do Ribeirao Treze	Rural	Benedito Novo	SC	Reversível	-	21,17040	-	47,81032	1.050	65 R\$	340	EY	jun-20
BTSASC38	Rua Celso Ramos	Centro	Benedito Novo	SC	Reversível	-	26,78056	-	49,36528	479	161 R\$	559.650	EY	jun-20
BTSASC39	Rua Domingos Coelho	Rio Cachoeira	Biguaçu	SC	Reversível	-	27,50806	-	48,64833	720	123 R\$	53.000	EY	jun-20

BTSASC40	Rua Hermogenes Prazeres	Centro	Biguaçu	SC	Reversível	-	27,49594	-	48,65439	240	190	R\$	395.500	EY	jun-20
BTSASC41	Rua Italia	Jardim Janaina	Biguaçu	SC	Reversível	-	27,5396122	-	48,6265912	390	48	R\$	189.500	EY	jun-20
BTSASC51	Rua Frederico Jensen	Itoupavazinha	Blumenau	SC	Reversível	-	26,85347	-	49,12825	450	123	R\$	501.000	EY	jun-20
BTSASC52	Rua Gen. Osorio	Velha	Blumenau	SC	Reversível	-	26,9142766	-	49,1101543	934	472	R\$	382.000	EY	jun-20
BTSASC54	Rua Gustavo Zimmermann	Itoupava Central	Blumenau	SC	Reversível	-	26,80925	-	49,08761	1.721	206	R\$	1.455.000	Laudo	jul-22
BTSASC55	Rua Jose Reuter	Velha Grande	Blumenau	SC	Reversível	-	26,93250	-	49,13444	778	66	R\$	737.500	EY	jun-20
BTSASC56	Rua Progresso Esq. Rua Santa Maria - I Prograss	Blumenau	Blumenau	SC	Reversível	-	26,9833557	-	49,0777276	420	26	R\$	100.050	EY	jun-20
BTSASC57	Rua Reinoldo Koffke	Velha	Blumenau	SC	Reversível	-	26,91787	-	49,08450	568	132	R\$	887.000	EY	jun-20
BTSASC59	Rua Antonio Treis	Vorstadt	Blumenau	SC	Reversível	-	26,90111	-	49,04056	450	66	R\$	6.950	EY	jun-20
BTSASC60	Rua Eng. Paul Werner	Itoupava Seca	Blumenau	SC	Reversível	-	26,89278	-	49,08486	1.743	1.170	R\$	1.208.000	EY	jun-20
BTSASC61	Rua Gen. Osorio	Velha	Blumenau	SC	Reversível	-	26,90594	-	49,13119	150	66	R\$	659.000	EY	jun-20
BTSASC62	Rua Ipiranga	Garcia	Blumenau	SC	Reversível	-	26,95211	-	49,07017	1.325	201	R\$	454.000	EY	jun-20
BTSASC53	Rua Gustavo Zimmermann	Itoupava Central	Blumenau	SC	Reversível	-	26,80925	-	49,08761	1.721	185	R\$	940	EY	jun-20
BTSASC43	Br 470	Salto Norte	Blumenau	SC	Reversível	-	26,87700	-	49,12558	150	206	R\$	428.200	EY	jun-20
BTSASC44	Estrada De Acesso Ao Morro Dos Cachim	Morro	Blumenau	SC	Reversível	-	26,77844	-	49,02992	1.500	119	R\$	49.850	EY	jun-20
BTSASC49	Rua Vitoria	Centro	Blumenau	SC	Reversível	-	26,9174987	-	49,0736038	438	438	R\$	1.350	EY	jun-20
BTSASC63	Avenida Manoel Inacio Da Silva Esteves	Centro	Bom Jardim Da Serra	SC	Reversível	-	28,33778	-	49,62678	480	12	R\$	85.000	EY	jun-20
BTSASC65	Avenida Virgilio Sabino Da Silva	Centro	Bom Jesus	SC	Reversível	-	26,73174	-	52,38866	786	34	R\$	173.500	EY	jun-20
BTSASC66	Rua 14 De Janeiro	Centro	Bom Retiro	SC	Reversível	-	27,79694	-	49,48944	1.216	24	R\$	448.500	EY	jun-20
BTSASC67	Rua Graha Azul	Bombas	Bombinhas	SC	Reversível	-	27,14072	-	48,50950	278	60	R\$	369.000	EY	jun-20
BTSASC68	Rua Do Cedrino	Canto Grande	Bombinhas	SC	Reversível	-	27,1858221	-	48,5096746	650	101	R\$	304.000	EY	jun-20
BTSASC69	Rua Pescada Amarela	Centro	Bombinhas	SC	Reversível	-	27,15113	-	48,48833	334	47	R\$	251.000	EY	jun-20
BTSASC70	Rua Joao Morelli	Centro	Botuverá	SC	Reversível	-	27,19751	-	49,07322	450	25	R\$	226.860	EY	jun-20
BTSASC71	Salto Aguas Negras	Salto Aguas Negras	Botuverá	SC	Reversível	-	27,19719	-	49,06928	1.050	10	R\$	161	EY	jun-20
BTSASC72	Rua Sen. Raulino Horn	Centro	Braço Do Norte	SC	Reversível	-	28,27742	-	49,16369	540	213	R\$	287.000	EY	jun-20
BTSASC73	Rua Duque De Caxias	Centro	Braço Do Trombudo	SC	Reversível	-	27,35869	-	49,88417	450	25	R\$	70.330	EY	jun-20
BTSASC78	Rua Joao Tensini	Centro	Brusque	SC	Reversível	-	27,14139	-	48,90119	420	41	R\$	502.500	EY	jun-20
BTSASC75	Rua Barao Do Rio Branco	Centro	Brusque	SC	Reversível	-	27,09444	-	48,91194	2.417	1.169	R\$	5.500.000	Laudo	ago-22
BTSASC77	Rua Joao Heil	Centro	Brusque	SC	Reversível	-	27,07472	-	48,88750	624	1.169	R\$	820.400	EY	jun-20
BTSASC76	Rua Do Cedro	Dom Joaquim	Brusque	SC	Reversível	-	27,21133	-	48,99544	472	101	R\$	268.000	EY	jun-20
BTSASC80	Rua Mario Dagostini	Loeamento Bonbassro	Caçador	SC	Reversível	-	26,78639	-	50,98333	450	101	R\$	40.380	EY	jun-20
BTSASC81	Rua Pref. Carlos Esperança	Centro	Caçador	SC	Reversível	-	26,77469	-	51,01572	870	1.333	R\$	394.000	EY	jun-20
BTSASC82	Avenida Patria	Centro	Caibi	SC	Reversível	-	27,07667	-	53,24944	625	128	R\$	179.790	EY	jun-20
BTSASC83	Rua Joao Serafim	Centro	Calmon	SC	Reversível	-	26,60047	-	51,10225	450	20	R\$	456.000	EY	jun-20
BTSASC86	Rua Getulio Vargas	Centro	Campo Alegre	SC	Reversível	-	26,19367	-	49,26250	745	97	R\$	235.200	EY	jun-20
BTSASC87	Rua Horst Walter	Belo Horizonte	Campo Alegre	SC	Reversível	-	26,18611	-	49,25083	1.255	97	R\$	714	EY	jun-20
BTSASC88	Rua Major Teodosio Furtado	Centro	Campo Belo Do Sul	SC	Reversível	-	27,89862	-	50,75973	853	25	R\$	111.000	EY	jun-20
BTSASC89	Avenida Getulio Vargas	Centro	Campo Erê	SC	Reversível	-	26,39139	-	53,07833	1.236	180	R\$	214.100	EY	jun-20
BTSASC90	Rua Coronel Farrapos	Centro	Campos Novos	SC	Reversível	-	27,39944	-	51,22417	734	238	R\$	710.180	EY	jun-20
BTSASC92	Rua Avelina Bastos	Centro	Canelinha	SC	Reversível	-	27,26639	-	48,76528	130	128	R\$	59.550	EY	jun-20
BTSASC95	Rua Teodoro Humenhuk	Campo Da Agua Verde	Canoinhas	SC	Reversível	-	26,18728	-	50,37683	270	27	R\$	308.250	EY	jun-20
BTSASC93	Rua Major Vieira	Centro	Canoinhas	SC	Reversível	-	26,17508	-	50,39158	785	1.096	R\$	294.110	EY	jun-20
BTSASC96	Rua Vidal Ramos	Centro	Canoinhas	SC	Reversível	-	26,1696475	-	50,3891803	388	388	R\$	1.900	EY	jun-20
BTSASC98	Rua Rolindo Casagrande	Centro	Capinzal	SC	Reversível	-	27,34306	-	51,61333	1.290	228	R\$	311.700	EY	jun-20
BTSASC99	Rua Gen. Osvaldo Pinto Da Veiga	Centro	Capivari De Baixo	SC	Reversível	-	28,44889	-	48,95667	715	123	R\$	328.250	EY	jun-20
BTSASC100	Rua Pres. Getulio Vargas	Centro	Caxambu Do Sul	SC	Reversível	-	27,16139	-	52,87917	755	24	R\$	281.000	EY	jun-20
BTSASC101	Rua Dom Daniel Hostin	Centro	Celso Ramos	SC	Reversível	-	27,63361	-	51,33750	375	46	R\$	246.000	EY	jun-20
BTSASC102	Rua Francisco Pucci Primo	Centro	Cerro Negro	SC	Reversível	-	27,79667	-	50,87472	281	20	R\$	344.500	EY	jun-20
BTSASC103	Estrada Geral Chapadao Do Lageado	Centro	Chapadão Do Lageado	SC	Reversível	-	27,57692	-	49,54856	900	900	R\$	67.000	EY	jun-20
BTSASC105	Rua Pedro Folle	Colonia Cella	Chapeçó	SC	Reversível	-	27,00168	-	52,64299	366	40	R\$	2.060	EY	jun-20
BTSASC106	Rua Ernesto Braum	Engenho Braum	Chapeçó	SC	Reversível	-	27,00133	-	52,64317	600	123	R\$	418.200	EY	jun-20
BTSASC109	Colonia Concordia - Lote N°1.037 - Bloc Rural	Concórdia	Concórdia	SC	Reversível	-	27,2245936	-	52,0153552	900	135	R\$	159.000	EY	jun-20
BTSASC111	Rua Oreste Farina	Centro	Concórdia	SC	Reversível	-	27,2297597	-	52,0282869	1.234	1.461	R\$	535.000	EY	jun-20
BTSASC112	Rua Francisco Dalmazen	Centro	Cordilheira Alta	SC	Reversível	-	26,98807	-	52,60891	401	34	R\$	151.500	EY	jun-20
BTSASC113	Rua Para Esq/ Rua Almirante Barroso	Centro	Coronel Freitas	SC	Reversível	-	26,90889	-	52,70389	800	31	R\$	98.000	EY	jun-20
BTSASC115	Rua Duque De Caxias	Centro	Correia Pinto	SC	Reversível	-	27,59194	-	50,36056	824	163	R\$	322.150	EY	jun-20
BTSASC116	Rua Hercilio Luz N°75	Centro	Corupá	SC	Reversível	-	26,42500	-	49,24333	150	43	R\$	209.200	EY	jun-20
BTSASC117	Rua Hercilio Luz	Centro	Corupá	SC	Reversível	-	26,42500	-	49,24333	610	43	R\$	1.800	EY	jun-20
BTSASC118	Rua Manoel Serafim Inacio	Rio Maina	Criciúma	SC	Reversível	-	28,66778	-	49,42306	640	62	R\$	607.000	EY	jun-20
BTSASC122	Rua Carlos Ronch	Sao Defende	Criciúma	SC	Reversível	-	28,70242	-	49,45381	392	29	R\$	223.940	EY	jun-20
BTSASC123	Rua Eng. Jorge Becker	Nossa Sra Da Salete	Criciúma	SC	Reversível	-	28,67917	-	49,33722	446	128	R\$	314.000	EY	jun-20
BTSASC124	Rua Pedro Honorato	4ª Linha	Criciúma	SC	Reversível	-	28,78614	-	49,36408	371	47	R\$	151.000	EY	jun-20
BTSASC120	Av. Dos Italianos Esq. Imigr.Meller	Santa Augusta	Criciúma	SC	Reversível	-	28,69744	-	49,40289	1.591	474	R\$	1.480.000	Laudo	ago-22
BTSASC126	Rua Moura Brasil	Centro	Cunha Porã	SC	Reversível	-	26,89222	-	53,16972	940	152	R\$	236.460	EY	jun-20
BTSASC127	Rua Coronel Henrique De Almeida	Centro	Curitibanos	SC	Reversível	-	27,28417	-	50,57944	984	1.072	R\$	169.855	EY	jun-20
BTSASC129	Avenida Ladislava Poletto	Centro	Descanso	SC	Reversível	-	26,82472	-	53,50028	380	34	R\$	282.000	EY	jun-20

BTSASC130	Avenida Santa Catarina	Centro	Dionisio Cerqueira	SC	Reversível	-	26,25431	-	53,63747	775	127 R\$	302.350	EY	jun-20
BTSASC131	Caminho Do Morro	Morro	Dona Emma	SC	Reversível	-	26,98557	-	49,86056	1.050	10 R\$	21.537	EY	jun-20
BTSASC132	Caminho Do Stotz	Morro	Dona Emma	SC	Reversível	-	26,98557	-	49,86056	1.050	10 R\$	9.743	EY	jun-20
BTSASC133	Rua Dona Ana	Centro	Dona Emma	SC	Reversível	-	26,98694	-	49,72417	500	25 R\$	193.150	EY	jun-20
BTSASC134	Rua Aderbal Ramos Da Silva	Morro	Doutor Pedrinho	SC	Reversível	-	26,72706	-	49,48800	150	10 R\$	420	EY	jun-20
BTSASC135	Rua Duque De Caxias	Centro	Doutor Pedrinho	SC	Reversível	-	26,71706	-	49,48767	358	25 R\$	87.000	EY	jun-20
BTSASC136	Avenida Pedro Simon	Centro	Ermo	SC	Reversível	-	28,98444	-	49,64389	306	20 R\$	383.500	EY	jun-20
BTSASC138	Rua 9 De Maio	Centro	Erval Velho	SC	Reversível	-	27,2743974	-	51,4451676	438	41 R\$	96.900	EY	jun-20
BTSASC139	Av Sao Joao	Centro	Faxinal Dos Guedes	SC	Reversível	-	26,85647	-	52,26289	290	142 R\$	210.850	EY	jun-20
BTSASC140	R Maria S Oliveira	Cachoeria Do Bom Jesus	Florianópolis	SC	Reversível	-	27,42417	-	48,43500	420	72 R\$	454.500	EY	jun-20
BTSASC141	Ser Prof Maria Julia Franco	Prainha	Florianópolis	SC	Reversível	-	27,61056	-	48,54806	803	68 R\$	569.000	EY	jun-20
BTSASC142	Rua Joao Meirelles Esq R. Manoel Felix Abraao	Florianópolis	Florianópolis	SC	Reversível	-	27,60900	-	48,59369	372	60 R\$	589.000	EY	jun-20
BTSASC145	Avenida Jorge Lacerda	Costeira	Florianópolis	SC	Reversível	-	27,63417	-	48,52333	198	68 R\$	264.000	EY	jun-20
BTSASC148	Avenida Rio Branco	Centro	Florianópolis	SC	Reversível	-	27,59222	-	48,55611	1.042	297 R\$	1.980.000	EY	jun-20
BTSASC149	Av:Antonio B. Santos	Armacao	Florianópolis	SC	Reversível	-	27,750582	-	48,502946	150	63 R\$	131.500	EY	jun-20
BTSASC150	Av:Das Arraias	Jurere	Florianópolis	SC	Reversível	-	27,44444	-	48,50139	450	94 R\$	1.410.000	Laudo	jun-22
BTSASC151	Est.Dom Joao Becker	Ingleses	Florianópolis	SC	Reversível	-	27,43972	-	48,38750	623	137 R\$	517.000	EY	jun-20
BTSASC152	Est.Joao Bel. Silva Açores P. Do Sul	Pantano Do Sul	Florianópolis	SC	Reversível	-	27,52028	-	48,51667	420	35 R\$	156.500	EY	jun-20
BTSASC153	R: Franklin De Cascaes	Ponta Ds Canas	Florianópolis	SC	Reversível	-	27,41639	-	48,42472	450	94 R\$	307.145	EY	jun-20
BTSASC154	R: Laurindo J. Da Silveira L.Conceicao	Lagoa Da Conceicao	Florianópolis	SC	Reversível	-	27,63089	-	48,47467	462	201 R\$	585.500	EY	jun-20
BTSASC155	Rua Nossa De Fatima Morro D.Pedras	Morro Das Pedras	Florianópolis	SC	Reversível	-	27,70600	-	48,50606	19.000	45 R\$	263.500	EY	jun-20
BTSASC156	Rod. Baldicero Filomeno	Ribeirao Da Ilha	Florianópolis	SC	Reversível	-	27,76028	-	48,57111	275	25 R\$	502.500	EY	jun-20
BTSASC157	Rod. Virgilio Varzea	Saco Grande	Florianópolis	SC	Reversível	-	27,55672	-	48,49781	1.222	59 R\$	481.000	EY	jun-20
BTSASC159	Rua Frei Caneca Esq. Servidao Emilio	Agronomico	Florianópolis	SC	Reversível	-	27,57914	-	48,54306	382	172 R\$	155.000	EY	jun-20
BTSASC160	Rua Hipolito Do Valle Pereira	Lagoa Da Conceicao	Florianópolis	SC	Reversível	-	27,60444	-	48,47528	1.204	201 R\$	400.750	EY	jun-20
BTSASC161	Rua Jose Luiz	Coqueiros	Florianópolis	SC	Reversível	-	27,6144691	-	48,5869312	420	90 R\$	500.000	EY	jun-20
BTSASC163	Rua Orlandina Oliveira	Vargem Grande	Florianópolis	SC	Reversível	-	27,45167	-	48,45217	150	25 R\$	6.400	EY	jun-20
BTSASC165	Ser:Idelfonso C. Mello -Carianos	Carianos	Florianópolis	SC	Reversível	-	27,66278	-	48,54500	750	50 R\$	1.132.000	EY	jun-20
BTSASC162	Rua Lauro Linhares	Trindade	Florianópolis	SC	Reversível	-	27,5941349	-	48,5212923	1.665	1.301 R\$	6.400.000	Laudo	fev-23
BTSASC143	Avenida Das Naçoes	Canasveiras	Florianópolis	SC	Reversível	-	27,42917	-	48,45861	360	1.659 R\$	892.150	EY	jun-20
BTSASC147	Avenida Pequeno Principe	Campeche	Florianópolis	SC	Reversível	-	27,68222	-	48,49139	150	110 R\$	923.750	EY	jun-20
BTSASC167	Rua Pres. Costa E Silva	Centro	Formosa Do Sul	SC	Reversível	-	26,64842	-	52,79228	450	20 R\$	382.620	EY	jun-20
BTSASC168	Avenida 25 De Julho	Centro	Forquilha	SC	Reversível	-	28,75139	-	49,47300	381	35 R\$	258.450	EY	jun-20
BTSASC170	Rua Nadarci Brand Esq. Av. Joao Marq	Centro	Fraiburgo	SC	Reversível	-	27,02222	-	50,92556	480	228 R\$	188.000	EY	jun-20
BTSASC171	Rua Luiz Darol	Centro	Frei Rogério	SC	Reversível	-	27,17556	-	50,80833	900	34 R\$	162.000	EY	jun-20
BTSASC172	Rua Sansao Carneiro	Centro	Galvão	SC	Reversível	-	26,45472	-	52,69167	375	56 R\$	144.230	EY	jun-20
BTSASC173	Estrada De Rodagem - Br 101	Morro Do Ferraz	Garopaba	SC	Reversível	-	28,0218102	-	48,629067	290	92 R\$	7.150	EY	jun-20
BTSASC174	Rodovia Grp 030 - Estrada Geral Do Ca	Praia Da Ferrugem	Garopaba	SC	Reversível	-	28,07361	-	48,62722	150	21 R\$	277.000	EY	jun-20
BTSASC175	Rua Marques Guimaraes	Centro	Garopaba	SC	Reversível	-	28,02583	-	48,61750	290	128 R\$	309.000	EY	jun-20
BTSASC176	Avenida Parana	Centro	Garuva	SC	Reversível	-	26,02947	-	48,85625	540	53 R\$	210.500	EY	jun-20
BTSASC178	Rua Coronel Aristiliano Ramos	Centro	Gaspar	SC	Reversível	-	26,92817	-	48,95369	339	113 R\$	511.500	EY	jun-20
BTSASC179	Rua Lauro Schneider	Centro	Gaspar	SC	Reversível	-	26,93883	-	48,93353	325	350 R\$	355.500	EY	jun-20
BTSASC177	Rua Adriano Kormann	Bela Vista	Gaspar	SC	Reversível	-	26,90014	-	49,01053	564	79 R\$	222.500	EY	jun-20
BTSASC180	Estrada Geral Morro Da Palma	Morro De Palmas	Governador Celso Rarr	SC	Reversível	-	27,40200	-	48,56433	1.200	93 R\$	17.750	EY	jun-20
BTSASC181	Rua Das Azaleias	Praia De Palmas	Governador Celso Rarr	SC	Reversível	-	27,32250	-	48,54222	308	34 R\$	158.500	EY	jun-20
BTSASC182	Rua Geral De Ganchos Do Meio	Ganchos Do Meio	Governador Celso Rarr	SC	Reversível	-	27,31444	-	48,55361	150	67 R\$	266.000	EY	jun-20
BTSASC183	Rua Barao Do Rio Branco	Centro	Grão Pará	SC	Reversível	-	28,18528	-	49,21389	208	38 R\$	317.000	EY	jun-20
BTSASC184	Rua Eng. Annes Gualberto	Centro	Gravatal	SC	Reversível	-	28,33056	-	49,03456	590	105 R\$	472.350	EY	jun-20
BTSASC185	Rua Brusque	Centro	Guabiruba	SC	Reversível	-	27,08611	-	48,97724	748	105 R\$	14.000	EY	jun-20
BTSASC186	Rua Ademar De Barros Lote N°88	Centro	Guaraciaba	SC	Reversível	-	26,59942	-	53,52117	290	128 R\$	139.250	EY	jun-20
BTSASC187	Rua 28 De Agosto	Centro	Guaramirim	SC	Reversível	-	26,47389	-	49,00067	586	212 R\$	334.570	EY	jun-20
BTSASC188	Rua Gov. Jorge Lacerda N°218	Centro	Guarujá Do Sul	SC	Reversível	-	26,38722	-	53,52750	1.000	128 R\$	124.500	EY	jun-20
BTSASC189	Rua Joao Batista Dal Piva Lote N°51A -	Centro	Guatambú	SC	Reversível	-	27,13278	-	52,78444	375	20 R\$	392.800	EY	jun-20
BTSASC190	Sede Sarandi S/Nº	Sarandi	Herval D'Oeste	SC	Reversível	-	27,17394	-	51,49761	823	116 R\$	265.000	EY	jun-20
BTSASC191	Avenida 20 De Julho	Centro	Ibiam	SC	Reversível	-	27,17732	-	51,24234	150	34 R\$	139.500	EY	jun-20
BTSASC193	Avenida Pres. Nereu Ramos	Centro	Ibicaré	SC	Reversível	-	27,09000	-	51,36472	363	41 R\$	77.900	EY	jun-20
BTSASC194	Rua Dr. Getulio Vargas	Centro	Ibirama	SC	Reversível	-	27,05400	-	49,51853	290	113 R\$	1.269.000	EY	jun-20
BTSASC196	Rodovia Jorge Fortulino Da Silva	Centro	Içara	SC	Reversível	-	28,80531	-	49,24394	475	34 R\$	144.500	EY	jun-20
BTSASC197	Rua Altamiro Guimaraes Lote N°13 - Qd	Centro	Içara	SC	Reversível	-	28,71306	-	49,30028	400	44 R\$	411.000	EY	jun-20
BTSASC198	Rua Rio Grande Do Sul - Lote N°14 - Qd	Baln. Rincao	Içara	SC	Reversível	-	28,83083	-	49,23167	656	75 R\$	484.000	EY	jun-20
BTSASC199	Rua Antonio B. Capanema	Centro	Imarú	SC	Reversível	-	28,34356	-	48,81661	290	105 R\$	108.001	EY	jun-20
BTSASC200	Rua Benito Ruiz	Vila Nova	Imlituba	SC	Reversível	-	28,26542	-	48,68969	387	387 R\$	161.000	EY	jun-20
BTSASC202	Rua Nereu Ramos	Centro	Imlituba	SC	Reversível	-	28,23981	-	48,66658	548	285 R\$	390.500	EY	jun-20
BTSASC201	Rua Joao Joaquim De Souza	Nova Brasilia	Imlituba	SC	Reversível	-	28,21611	-	48,70444	150	29 R\$	84.000	EY	jun-20
BTSASC203	Rua Avelino Ludwig	Centro	Imbuia	SC	Reversível	-	27,49194	-	49,42306	360	25 R\$	101.250	EY	jun-20
BTSASC204	Rua Alemanha	Nacoos	Indaial	SC	Reversível	-	26,88639	-	49,24889	630	41 R\$	351.950	EY	jun-20

BTSASC205	Rua Tiradentes	Centro	Indaial	SC	Reversível	-26,8948057	-49,2336002	150	590 R\$	47.700 EY	jun-20
BTSASC206	Rua Irmao Guzzetti	Centro	lomerê	SC	Reversível	- 26,93651	- 51,26588	150	40 R\$	153.000 EY	jun-20
BTSASC207	Avenida Brasil	Centro	Ipira	SC	Reversível	- 27,40722	- 51,77333	360	101 R\$	578.500 EY	jun-20
BTSASC208	Rua Balduino Wandscheer	Centro	Iporã Do Oeste	SC	Reversível	- 26,99722	- 53,53611	685	46 R\$	406.150 EY	jun-20
BTSASC209	Rua Lorenzoni Lote Nº12 Quadra 16	Centro	Ipuaçú	SC	Reversível	- 26,63389	- 52,45694	289	20 R\$	212.340 EY	jun-20
BTSASC210	Rua Volnei Jose	Centro	Iraceminha	SC	Reversível	- 26,82444	- 53,27389	300	46 R\$	308.000 EY	jun-20
BTSASC211	Rua Do Comercio Qd 7 Lt 1B	Centro	Irati	SC	Reversível	-25,4756818	-50,6543657	600	20 R\$	166.710 EY	jun-20
BTSASC212	Rua Bahia - Lote Nº12 - Qd. Nº35	Centro	Irineópolis	SC	Reversível	- 26,24331	- 50,79575	150	32 R\$	97.000 EY	jun-20
BTSASC213	Lot. Sítios Altos De Ita - Lote Nº221 - Qc	Centro	Itá	SC	Reversível	-27,2747513	-52,3404524	150	18 R\$	356.500 EY	jun-20
BTSASC215	Rua Coronel Antonio Correa	Centro	Itaiópolis	SC	Reversível	- 26,34014	- 49,90778	625	97 R\$	75.350 EY	jun-20
BTSASC217	Rua Floriano Peixoto	Cabecudas	Itajaí	SC	Reversível	- 26,92861	- 48,63417	390	29 R\$	126.000 EY	jun-20
BTSASC218	Rua Gustavo Bernedete	Cordeiros	Itajaí	SC	Reversível	- 26,88861	- 48,70000	15	425 R\$	51.000 EY	jun-20
BTSASC219	Rua Manoel Francisco Coelho	Cordeiros	Itajaí	SC	Reversível	- 26,90222	- 48,69111	292	425 R\$	678.500 EY	jun-20
BTSASC221	Rua Profº Erotides Da Silva Fontes	Sao Vicente	Itajaí	SC	Reversível	- 26,90964	- 48,69000	263	59 R\$	627.000 EY	jun-20
BTSASC222	Avenida Nereu Ramos	Centro	Itapema	SC	Reversível	- 27,11806	- 48,60833	274	79 R\$	3.100.000 Laudo	jul-22
BTSASC223	Rua 121	Centro	Itapema	SC	Reversível	-27,091388	-48,6142952	150	18 R\$	61.000 EY	jun-20
BTSASC224	Rua 306 - Lagoinha	Lagoinha	Itapema	SC	Reversível	- 27,14028	- 48,59611	302	123 R\$	33.000 EY	jun-20
BTSASC226	Rua Do Comercio	Centro	Itapiranga	SC	Reversível	- 27,17222	- 53,71139	300	279 R\$	223.100 EY	jun-20
BTSASC228	Rua Dos Xavantes	Centro	Itapoá	SC	Reversível	- 26,06367	- 48,61214	150	41 R\$	529.400 EY	jun-20
BTSASC227	Avenida Dos Principes	Centro	Itapoá	SC	Reversível	- 26,06306	- 48,61167	150	53 R\$	358.000 EY	jun-20
BTSASC229	Rua Gov. Celso Ramos Esq. C/ Rua Err	Centro	Ituporanga	SC	Reversível	- 27,41642	- 49,60058	1.107	205 R\$	274.050 EY	jun-20
BTSASC230	Rua Irmaos Trevisol - Lote Nº25 - Qd. N	Centro	Jacinto Machado	SC	Reversível	- 28,99722	- 49,75861	677	97 R\$	165.900 EY	jun-20
BTSASC231	Rua Duque De Caxias	Centro	Jaguairuna	SC	Reversível	- 28,61850	- 49,02544	290	127 R\$	40.000 EY	jun-20
BTSASC232	R Pst Alberto Schneider - Barra Do Rio	Barra Do Rio	Jaraguá Do Sul	SC	Reversível	- 26,51500	- 49,12861	86.516	81 R\$	250.100 EY	jun-20
BTSASC233	Lado Par Da Rua 402 - Albano Piccoli	Sao Luis	Jaraguá Do Sul	SC	Reversível	- 26,50028	- 49,11575	290	124 R\$	593.000 Laudo	abr-22
BTSASC234	Rua 105 Jorge Buhr	Agua Verde	Jaraguá Do Sul	SC	Reversível	- 26,47000	- 49,10889	143	143 R\$	18.410 EY	jun-20
BTSASC235	Rua 312 - Angelo Menel	Barra Do Rio Molha	Jaraguá Do Sul	SC	Reversível	- 26,50625	- 49,09139	338	51 R\$	334.000 Laudo	abr-22
BTSASC237	Rua 642 - Gustavo Henschel	Vieira	Jaraguá Do Sul	SC	Reversível	- 26,47694	- 49,04028	396	40 R\$	429.500 EY	jun-20
BTSASC238	Rua 730 - Otaviano Tissi	Nereu Ramos	Jaraguá Do Sul	SC	Reversível	- 26,45222	- 49,16583	447	41 R\$	282.000 Laudo	abr-22
BTSASC239	Rua Marechal Floriano Peixoto Nº50	Centro	Jaraguá Do Sul	SC	Reversível	- 26,48056	- 49,08167	1.111	1.106 R\$	3.160.000 Laudo	ago-22
BTSASC236	Rua 641	Ilh A Da Figueira	Jaraguá Do Sul	SC	Reversível	-26,4941835	-49,0951483	396	40 R\$	223.000 Laudo	abr-22
BTSASC240	Avenida Getulio Vargas	Centro	Jardinópolis	SC	Reversível	- 26,72044	- 52,85692	450	34 R\$	147.500 EY	jun-20
BTSASC243	Rua 13 De Outubro	Centro	Joaçaba	SC	Reversível	- 27,17879	- 51,53066	150	150 R\$	5.000 EY	jun-20
BTSASC244	Av Jupter S/Nº	Jardim Paraíso	Joinville	SC	Reversível	- 26,21472	- 48,82139	290	124 R\$	450.000 Laudo	jul-22
BTSASC245	Rua Baltazar Buschle	Espinheiros	Joinville	SC	Reversível	- 26,28667	- 48,78306	543	101 R\$	440.000 Laudo	jul-22
BTSASC247	Rua Antonio De Oliveira E Silva	Boa Vista	Joinville	SC	Reversível	- 26,29986	- 48,82033	480	52 R\$	222.000 EY	jun-20
BTSASC248	Rua Avencal	Comasa	Joinville	SC	Reversível	- 26,28000	- 48,80750	525	71 R\$	511.500 EY	jun-20
BTSASC249	Rua Bage S/Nº	Anita Garibaldi	Joinville	SC	Reversível	- 26,32047	- 48,86753	600	52 R\$	308.000 EY	jun-20
BTSASC250	Rua Bento Torquato Da Rocha	Vila Nova	Joinville	SC	Reversível	- 26,29083	- 48,90014	360	52 R\$	260.000 Laudo	jul-22
BTSASC251	Rua Cabedelo	Gloria	Joinville	SC	Reversível	- 26,29814	- 48,87247	400	71 R\$	360.000 EY	jun-20
BTSASC252	Rua Capinzal	Saguacu	Joinville	SC	Reversível	- 26,28472	- 48,83778	705	70 R\$	393.000 EY	jun-20
BTSASC254	Rua Dona Francisca	Pirabeiraba	Joinville	SC	Reversível	- 26,22833	- 48,90042	650	206 R\$	293.000 EY	jun-20
BTSASC255	Rua Dona Francisca	Pirabeiraba	Joinville	SC	Reversível	- 26,24425	- 48,88364	150	52 R\$	250.000 EY	jun-20
BTSASC256	Rua Dos Campos	Morro Do Meio	Joinville	SC	Reversível	- 26,33633	- 48,90197	150	52 R\$	243.600 EY	jun-20
BTSASC257	Rua Elizabeth Rech	Paranaguamirim	Joinville	SC	Reversível	- 26,34611	- 48,79083	373	51 R\$	298.000 EY	jun-20
BTSASC258	Rua Eugenio Moreira S/Nº	Anita Garibaldi	Joinville	SC	Reversível	- 26,31742	- 48,84783	612	34 R\$	391.000 EY	jun-20
BTSASC259	Rua Iriuri	Iriuri	Joinville	SC	Reversível	- 26,27250	- 48,82861	12	324 R\$	593.000 EY	jun-20
BTSASC260	Rua Jao	Costa E Silva	Joinville	SC	Reversível	- 26,27453	- 48,87867	364	73 R\$	461.000 EY	jun-20
BTSASC261	Rua Jarivatuba	Adhemar Garcia	Joinville	SC	Reversível	- 26,32028	- 48,80528	933	226 R\$	123.000 EY	jun-20
BTSASC262	Rua Joinville	Pirabeiraba	Joinville	SC	Reversível	- 26,21111	- 48,90586	1.178	206 R\$	310.000 EY	jun-20
BTSASC263	Rua Jose Satrio De Oliveira	Boehmerwaldt	Joinville	SC	Reversível	- 26,36806	- 48,83189	150	71 R\$	801.002 EY	jun-20
BTSASC264	Rua Oros	Aventureiro	Joinville	SC	Reversível	- 26,25639	- 48,83328	350	70 R\$	352.000 EY	jun-20
BTSASC265	Rua Pio Xii	Bom Retiro	Joinville	SC	Reversível	- 26,25444	- 48,84806	520	52 R\$	307.500 EY	jun-20
BTSASC268	Rua Santa Isabel - Lote Nº9	Joao Costa	Joinville	SC	Reversível	- 26,34194	- 48,81389	390	47 R\$	435.000 EY	jun-20
BTSASC269	Rua Sao Paulo	Itaum	Joinville	SC	Reversível	- 26,32828	- 48,84167	1.715	1.715 R\$	79.000 EY	jun-20
BTSASC270	Rua Valdemar Medeiros	Aventureiro	Joinville	SC	Reversível	- 26,23567	- 48,81631	360	39 R\$	191.000 EY	jun-20
BTSASC271	Rua Xv De Outubro	Pirabeiraba	Joinville	SC	Reversível	-26,1394279	-48,9002217	508	39 R\$	45.000 EY	jun-20
BTSASC272	R Amandus Penski	Vila Nova	Joinville	SC	Reversível	- 26,28592	- 48,91139	519	52 R\$	255.000 EY	jun-20
BTSASC266	Rua Presidente Prudente De Moraes	Santo Antonio	Joinville	SC	Reversível	- 26,27472	- 48,85556	1.800	1.235 R\$	980.400 EY	jun-20
BTSASC274	Rua 13 De Maio	Centro	Lacerdópolis	SC	Reversível	- 27,26000	- 51,55667	150	35 R\$	162.100 EY	jun-20
BTSASC277	Rua Jorge Augusto Neves	Sao Luis	Lages	SC	Reversível	- 27,83639	- 50,34194	290	101 R\$	183.380 EY	jun-20
BTSASC279	Rua Heleodoro Muniz	Santa Candida	Lages	SC	Reversível	- 27,81139	- 50,36503	150	31 R\$	364.500 EY	jun-20
BTSASC280	Rua Humberto Campos	Coral	Lages	SC	Reversível	- 27,80700	- 50,30700	2.080	1.487 R\$	1.597.000 EY	jun-20
BTSASC281	Rua Vital Brasil	Penha	Lages	SC	Reversível	- 27,81083	- 50,28417	450	101 R\$	41.500 EY	jun-20
BTSASC283	Rua Dr. Abelardo Calil Bullos	Mar Grosso	Laguna	SC	Reversível	- 28,48444	- 48,77028	384	71 R\$	420.000 EY	jun-20
BTSASC282	Rua Calheiros Da Graça	Centro	Laguna	SC	Reversível	-28,4876556	-48,7832122	2.529	343 R\$	394.200 EY	jun-20

BTSASC275	Rua Sao Joao	Centro	Lajeado Grande	SC	Reversível	-	26,85883	-	52,56436	352	20	R\$	492.014	EY	jun-20
BTSASC285	Avenida Colombo Machado Salles	Centro	Laurentino	SC	Reversível	-	27,21694	-	49,73250	1.207	34	R\$	199.170	EY	jun-20
BTSASC286	Rua Itagiba	Centro	Lauro Muller	SC	Reversível	-	28,39256	-	49,39564	1.555	95	R\$	58.100	EY	jun-20
BTSASC287	Rua Lauro Müller	Centro	Lebon Régis	SC	Reversível	-	26,93389	-	50,69722	1.500	18	R\$	405.000	EY	jun-20
BTSASC288	Arroio Do Rancho	Rural	Leoberto Leal	SC	Reversível	-	27,50482	-	49,28838	1.225	10	R\$	241	EY	jun-20
BTSASC289	Rua Vereador Paulino Placido De Souza	Centro	Leoberto Leal	SC	Reversível	-	-27,5077768	-	-49,2876131	150	25	R\$	2.250	EY	jun-20
BTSASC290	Colônia Concordia - Lote N°369 - Bloco Sertãozinho	Centro	Lindóia Do Sul	SC	Reversível	-	27,23311	-	52,02755	1.050	10	R\$	1.727	EY	jun-20
BTSASC291	Rua 29 De Julho	Centro	Lindóia Do Sul	SC	Reversível	-	27,05064	-	52,08475	230	25	R\$	92.660	EY	jun-20
BTSASC292	Rua Osvaldo Schroeder	Centro	Lontras	SC	Reversível	-	-27,1681714	-	-49,5426516	150	28	R\$	156.950	EY	jun-20
BTSASC293	Rua Nicolau Schimitz	Centro	Luiz Alves	SC	Reversível	-	26,71008	-	48,91194	360	21	R\$	265.000	EY	jun-20
BTSASC294	Avenida 16 De Fevereiro	Centro	Luzerna	SC	Reversível	-	27,13278	-	51,47056	150	57	R\$	345.000	EY	jun-20
BTSASC295	Distrito De Bela Vista Do Sul - Antiga Es	Centro	Mafra	SC	Reversível	-	26,17989	-	49,97850	150	64	R\$	899.000	EY	jun-20
BTSASC297	Rua Jose Max	Centro	Mafra	SC	Reversível	-	26,14261	-	49,80339	408	34	R\$	6.150	EY	jun-20
BTSASC296	Praça Hercilio Luz	Centro	Mafra	SC	Reversível	-	-26,1107835	-	-49,803741	1.278	1.150	R\$	644	EY	jun-20
BTSASC299	Estrada Geral	Rural	Major Gercino	SC	Reversível	-	27,42769	-	48,94619	150	10	R\$	108	EY	jun-20
BTSASC300	Rua Joaquim Silveira	Centro	Major Gercino	SC	Reversível	-	27,41556	-	48,95139	259	25	R\$	283.390	EY	jun-20
BTSASC301	Lot. Jd. Bernadete - Lote N°4 - Qd. N°33	Centro	Major Vieira	SC	Reversível	-	26,36694	-	50,32789	1.054	1.054	R\$	289.000	EY	jun-20
BTSASC303	Rua Duque De Caxias	Centro	Maravilha	SC	Reversível	-	26,76639	-	53,17694	1.040	128	R\$	181.500	EY	jun-20
BTSASC304	Rua Giacomo Duz	Centro	Marema	SC	Reversível	-	-26,8009154	-	-52,6217002	1.800	35	R\$	255.000	EY	jun-20
BTSASC305	Avenida 7 De Setembro	Centro	Massaranduba	SC	Reversível	-	26,61278	-	49,00778	419	41	R\$	56.088	EY	jun-20
BTSASC306	Rua Absalao Carneiro	Centro	Matos Costa	SC	Reversível	-	26,47475	-	51,15025	127	32	R\$	43.790	EY	jun-20
BTSASC307	Rua Gov Celso Ramos	Centro	Meleiro	SC	Reversível	-	28,83056	-	49,63500	247	32	R\$	201.000	EY	jun-20
BTSASC308	Rua Irma Heterich	Centro	Mirim Doce	SC	Reversível	-	27,20072	-	50,06917	150	20	R\$	302.500	EY	jun-20
BTSASC309	Rua Duque De Caxias Lote N°73 - Qd. I	Centro	Modelo	SC	Reversível	-	26,80800	-	53,05158	150	59	R\$	312.000	EY	jun-20
BTSASC310	Rua Do Engenho Lote N°2-A	Centro	Mondai	SC	Reversível	-	27,10444	-	53,40000	693	144	R\$	23.260	EY	jun-20
BTSASC311	Rua 14 - Lot. Imaribo	Centro	Monte Carlo	SC	Reversível	-	27,21611	-	50,97972	1.050	35	R\$	239.028	EY	jun-20
BTSASC312	Rua Nereu Ramos	Centro	Monte Castelo	SC	Reversível	-	26,46100	-	50,23153	915	25	R\$	222.000	EY	jun-20
BTSASC313	Rua Luiz Maccari	Centro	Morro Da Fumaça	SC	Reversível	-	28,65303	-	49,21044	829	105	R\$	38.800	EY	jun-20
BTSASC315	Avenida Armaço Esq. Rua Cirino A. C	Centro	Navegantes	SC	Reversível	-	26,89750	-	48,64722	325	167	R\$	164.350	EY	jun-20
BTSASC317	Rua Orlando Ferreira	Machados	Navegantes	SC	Reversível	-	26,87650	-	48,68756	226	167	R\$	595.600	EY	jun-20
BTSASC318	Rua Anita Garibaldi Lote N - Qd. N°23	Centro	Nova Erechim	SC	Reversível	-	26,90306	-	52,90556	1.320	25	R\$	32.000	EY	jun-20
BTSASC319	Rua Jose Bottin Lote N°89B - Qd. N°29	Centro	Nova Itaberaba	SC	Reversível	-	26,93953	-	52,81147	419	20	R\$	232.950	EY	jun-20
BTSASC321	Rua Joao Bortoluzzi Lote N°18 - Qd. B.	Centro	Nova Veneza	SC	Reversível	-	-28,6556906	-	-49,4696581	375	18	R\$	269.500	EY	jun-20
BTSASC322	Rodovia Jose Spillere Ld1234	Caravaggio	Nova Veneza	SC	Reversível	-	28,66194	-	49,46750	391	34	R\$	120.500	EY	jun-20
BTSASC323	Rua Jose Fabro Valenti	Centro	Novo Horizonte	SC	Reversível	-	26,44893	-	52,83293	300	20	R\$	547.500	EY	jun-20
BTSASC324	Altos Do Morro Da Televisao	Barro Vermelho	Orleans	SC	Reversível	-	28,34724	-	49,29555	1.050	1.050	R\$	71	EY	jun-20
BTSASC325	Rua Expedicionario Wenceslau Spancer	Centro	Orleans	SC	Reversível	-	28,35750	-	49,29167	784	105	R\$	133.670	EY	jun-20
BTSASC326	Avenida Olinkraft C/Rua Tiradentes	Centro	Otaçilio Costa	SC	Não Reversível	-	27,50278	-	50,11889	724	180	R\$	400.000	Laudo	set-21
BTSASC327	Avenida Olinkraft	Centro	Otaçilio Costa	SC	Reversível	-	27,50278	-	50,11889	150	180	R\$	66.050	EY	jun-20
BTSASC328	Estrada Geral/Vargem Dos Pinheiros	Vargem Dos Pinheiros	Ouro	SC	Reversível	-	27,48721	-	50,97285	706	18	R\$	36.000	EY	Desapropriação
BTSASC329	Avenida Julio Brender	Centro	Paial	SC	Reversível	-	27,25800	-	52,49975	480	32	R\$	211.150	EY	jun-20
BTSASC330	Esquina Da Av. Beira Mar	Enseada De Brito	Palhoça	SC	Reversível	-	27,86573	-	48,60423	150	31	R\$	89.380	EY	jun-20
BTSASC331	Jardim Das Palmeiras	Pagani	Palhoça	SC	Reversível	-	27,62500	-	48,67611	290	101	R\$	34.550	EY	jun-20
BTSASC332	Rua C Loteamento Ype	Praia De Fora	Palhoça	SC	Reversível	-	27,74806	-	48,63111	300	31	R\$	101.000	EY	jun-20
BTSASC334	Rua Alcino Dos Navegantes Moreira	Barra Do Aririú	Palhoça	SC	Reversível	-	27,67378	-	48,64417	987	101	R\$	519.500	EY	jun-20
BTSASC336	Rua Jose Adao	Ponte Do Imaruim	Palhoça	SC	Reversível	-	27,63400	-	48,65292	375	200	R\$	332.000	EY	jun-20
BTSASC333	Rua 24 De Abril	Centro	Palhoça	SC	Reversível	-	27,64944	-	48,66744	1.055	305	R\$	2.968.800	EY	jun-20
BTSASC335	Rua Geral Praia Da Pinheira	Praia Da Pinheira	Palhoça	SC	Reversível	-	27,88839	-	48,58861	150	55	R\$	258.000	EY	jun-20
BTSASC337	Rua Francisco Pedro Zanotto	Centro	Palma Sola	SC	Reversível	-	26,35017	-	53,27889	775	58	R\$	11.000	EY	jun-20
BTSASC338	Rua Almirante Barroso	Centro	Palmitos	SC	Reversível	-	27,07250	-	53,16111	900	201	R\$	398.500	EY	jun-20
BTSASC340	Rua John Kennedy	Centro	Papanduva	SC	Reversível	-	26,40786	-	50,14406	893	97	R\$	82.000	EY	jun-20
BTSASC341	Rua Alcides Zanin Pt. Lote N°355	Centro	Paraíso	SC	Reversível	-	-26,6231213	-	-53,6711719	300	20	R\$	161.600	EY	jun-20
BTSASC342	Avenida Central	Centro	Passo De Torres	SC	Reversível	-	29,26306	-	49,67139	375	40	R\$	22.500	EY	jun-20
BTSASC343	Rua Vitorino Manoel Rodrigues Lote N°	Centro	Passo De Torres	SC	Reversível	-	-29,3236779	-	-49,7209474	390	38	R\$	876.200	EY	jun-20
BTSASC344	Rua Ana Raupp	Centro	Paulo Lopes	SC	Reversível	-	27,96472	-	48,68222	1.050	25	R\$	498.150	EY	jun-20
BTSASC345	Rua Teodoro Zabotti	Centro	Pedras Grandes	SC	Reversível	-	28,43667	-	49,18444	730	105	R\$	129.000	EY	jun-20
BTSASC346	Rua Pomerode S/N° - Praia Da Armação	Praia De Armação Do Itap	Penha	SC	Reversível	-	26,78972	-	48,62556	300	51	R\$	454.500	EY	jun-20
BTSASC348	Colônia Rio Uruguai - Pt. Lote N°601	Centro	Peritiba	SC	Reversível	-	27,37431	-	51,90161	1.050	25	R\$	75.300	EY	jun-20
BTSASC350	Avenida Sao Paulo Lote N°160 - Qd. N°	Centro	Pinhalzinho	SC	Reversível	-	26,85086	-	52,98575	1.000	109	R\$	144.000	EY	jun-20
BTSASC351	Avenida Mal. Castelo Branco	Centro	Pinheiro Preto	SC	Reversível	-	27,04667	-	51,22972	370	34	R\$	218.000	EY	jun-20
BTSASC349	Avenida Nereu Ramos	Centro	Balneário Piçarras	SC	Reversível	-	26,76944	-	48,66806	290	105	R\$	469.000	EY	jun-20
BTSASC352	Area De Acesso A Igreja Catolica	Centro	Piratuba	SC	Reversível	-	-27,4196584	-	-51,7760174	669	28	R\$	46.420	EY	jun-20
BTSASC353	Avenida Julio Chiarello	Centro	Planalto Alegre	SC	Reversível	-	27,06889	-	52,86528	150	20	R\$	621.100	EY	jun-20
BTSASC354	Rua Ernesto Volkmann	Texto Rega	Pomerode	SC	Reversível	-	26,70869	-	49,16236	290	101	R\$	111.000	EY	jun-20
BTSASC356	Rua Luiz Aby	Centro	Pomerode	SC	Reversível	-	26,73222	-	49,17694	1.148	123	R\$	450.050	EY	jun-20
BTSASC357	Rua Frei Rogerio	Centro	Ponte Alta	SC	Reversível	-	27,48611	-	50,37972	1.251	18	R\$	101.000	EY	jun-20

BTSASC358	Rodovia Br 116 - Km 166	Centro	Ponte Alta Do Norte	SC	Reversível	-	27,15750	-	50,46444	900	34	R\$	267.000	EY	jun-20	
BTSASC359	Rua Frei Caetano	Centro	Ponte Serrada	SC	Reversível	-	26,87194	-	52,01722	600	128	R\$	269.000	EY	jun-20	
BTSASC360	Rua Manoel Felipe Da Silva	Centro	Porto Belo	SC	Reversível	-	27,15369	-	48,54253	378	178	R\$	355.500	EY	jun-20	
BTSASC361	Rua Alcides Sgrott	Pereque	Porto Belo	SC	Reversível	-	27,15228	-	48,57589	300	70	R\$	315.000	EY	jun-20	
BTSASC362	Rua Jorge Lacerda	Centro	Pouso Redondo	SC	Reversível	-	27,25719	-	49,93447	300	35	R\$	864.800	EY	jun-20	
BTSASC363	Rua Frei Protasio	Centro	Praia Grande	SC	Reversível	-	29,16861	-	49,97361	966	27	R\$	246.000	EY	jun-20	
BTSASC364	Avenida 15 De Novembro	Centro	Presidente Castello Br	SC	Reversível	-	27,22111	-	51,81111	448	25	R\$	82.250	EY	jun-20	
BTSASC366	Rua Mirador	Centro	Presidente Getúlio	SC	Reversível	-	27,04142	-	49,62003	705	97	R\$	86.950	EY	jun-20	
BTSASC367	Rua 22 De Julho	Centro	Presidente Nereu	SC	Reversível	-	27,27856	-	49,39053	264	25	R\$	393.000	EY	jun-20	
BTSASC369	Rua Duque De Caxias	Centro	Quilombo	SC	Reversível	-	26,72667	-	52,71750	1.200	77	R\$	136.150	EY	jun-20	
BTSASC370	Confrontações C/ As Terras De Walter C	Rural	Rancho Queimado	SC	Reversível	-27,7430485	-	-49,0394566	-	1.225	10	R\$	186	EY	jun-20	
BTSASC371	Rua Vereador Celso Jasper	Centro	Rancho Queimado	SC	Reversível	-27,6735298	-	-49,0123755	-	380	25	R\$	182.990	EY	jun-20	
BTSASC372	Situado Em Boa Vista - Distrito De Taqu Taquaras	Centro	Rancho Queimado	SC	Reversível	-	27,69722	-	49,14222	150	60	R\$	525.000	EY	jun-20	
BTSASC373	Avenida Tiradentes	Centro	Rio Do Campo	SC	Reversível	-	26,89472	-	50,90922	300	35	R\$	18.500	EY	jun-20	
BTSASC374	Rua 15 De Novembro	Centro	Rio Do Oeste	SC	Reversível	-	27,19389	-	49,79889	375	25	R\$	214.000	EY	jun-20	
BTSASC375	Cabeceiras Dos Ribeiroes Canoas E Ito	Ribeirao Canoas	Rio Do Sul	SC	Reversível	-	21,17040	-	47,81032	2.000	63	R\$	131	EY	jun-20	
BTSASC376	Rua Gustavo Stadnik	Anta Galo	Rio Do Sul	SC	Reversível	-	27,20389	-	49,63222	990	242	R\$	690.000	EY	jun-20	
BTSASC379	Rua Nereu Ramos	Centro	Rio Dos Cedros	SC	Reversível	-	26,74072	-	49,27208	1.200	10	R\$	254.000	EY	jun-20	
BTSASC380	Acesso P/ Rio Dos Bugres	Rural	Rio Fortuna	SC	Reversível	-	28,06225	-	49,20469	150	8	R\$	33.680	EY	jun-20	
BTSASC381	Avenida Sete De Setembro	Centro	Rio Fortuna	SC	Reversível	-	28,13606	-	49,10694	225	14	R\$	456.590	EY	jun-20	
BTSASC383	Rua Carlos Weber	Centro	Rio Negrinho	SC	Reversível	-	26,25394	-	49,51786	1.922	344	R\$	299.000	EY	jun-20	
BTSASC385	Rua Frederico Pfizienmeier	Centro	Riqueza	SC	Reversível	-	27,06917	-	53,32167	702	20	R\$	264.200	EY	jun-20	
BTSASC386	Rua Barao Do Rio Branco	Centro	Rodeio	SC	Reversível	-	26,92556	-	49,36967	1.470	105	R\$	215.000	Laudo	mai-21	PCV assinada
BTSASC388	Secção 1º De Janeiro	Rural	Romelândia	SC	Reversível	-	26,67861	-	53,31889	900	900	R\$	10.000	Laudo	mar-21	
BTSASC387	Avenida Brasil	Centro	Romelândia	SC	Reversível	-	26,67917	-	53,31917	290	128	R\$	171.860	EY	jun-20	
BTSASC390	Rua Rafael Busarello	Centro	Salete	SC	Reversível	-	26,97889	-	50,00333	290	101	R\$	633.000	EY	jun-20	
BTSASC391	Avenida Alfredo Jacomo Scopel	Centro	Saltinho	SC	Reversível	-	26,60639	-	53,05722	360	21	R\$	224.500	EY	jun-20	
BTSASC393	Avenida Pio Xii	Centro	Salto Veloso	SC	Reversível	-	26,90528	-	51,40639	1.080	18	R\$	103.150	EY	jun-20	
BTSASC395	Rua Honorato Serafim	Centro	Sangão	SC	Reversível	-	28,63806	-	49,12972	328	20	R\$	709.500	EY	jun-20	
BTSASC397	Rua Guilherme Rauem	Centro	Santa Cecília	SC	Reversível	-	26,96175	-	50,41786	1.283	79	R\$	212.500	EY	jun-20	
BTSASC398	Rua Alfredo Emerim Lote N°9 - Qd. N°11	Centro	Santa Rosa Do Sul	SC	Reversível	-	29,13667	-	49,71806	434	40	R\$	253.000	EY	jun-20	
BTSASC399	Av Tancredo Neves Sn	Centro	Santa Terezinha Do Pr	SC	Reversível	-	26,61889	-	53,19833	360	21	R\$	136.000	EY	jun-20	
BTSASC401	Rua Humberto A. C. Branco - LTN°71-A	Centro	Santiago Do Sul	SC	Reversível	-	26,63467	-	52,67375	360	20	R\$	307.000	EY	jun-20	
BTSASC400	Rua Demetrio Moreira	Centro	Santiago Do Sul	SC	Reversível	-26,6352516	-	-52,6745968	-	54	54	R\$	2.200	EY	jun-20	
BTSASC406	Rua Fernando Telma	Jardim Residencial Roma	São Bento Do Sul	SC	Reversível	-	26,27289	-	49,38769	290	101	R\$	10.000	EY	jun-20	
BTSASC407	Rua Jorge Lacerda	Centro	São Bento Do Sul	SC	Reversível	-	26,24956	-	49,38422	1.073	637	R\$	811.300	EY	jun-20	
BTSASC402	Rua Francisco Pfeiffer	Oxford	São Bento Do Sul	SC	Reversível	-	26,22244	-	49,40158	484	59	R\$	620.900	EY	jun-20	
BTSASC404	Rua Augusto Wunderwald	Jardim Residencial Roma	São Bento Do Sul	SC	Reversível	-	26,23547	-	49,34342	150	150	R\$	196.380	EY	jun-20	
BTSASC408	Rua Sao Bernardino Pt. Lotes N°1 E 2 L	Centro	São Bernardino	SC	Reversível	-	26,47167	-	52,96444	540	34	R\$	150.500	EY	jun-20	
BTSASC409	Rua Capivari E Rio Atafona	Rural	São Bonifácio	SC	Reversível	-	22,99461	-	47,50946	167.261	10	R\$	10.270	EY	jun-20	
BTSASC410	Rua Projetada	Centro	São Bonifácio	SC	Reversível	-27,8771862	-	-48,940613	-	150	25	R\$	310.000	EY	jun-20	
BTSASC411	Rua Padre Anchieta Lote N°15	Centro	São Carlos	SC	Reversível	-	27,08056	-	53,00278	1.689	97	R\$	56.000	EY	jun-20	
BTSASC412	Rodovia Br - 116 - Lado Oeste	Centro	São Cristovão Do Sul	SC	Reversível	-	27,26639	-	50,44250	150	35	R\$	88.820	EY	jun-20	
BTSASC413	Rodovia Br - 116 - Proximo Ao Trevo Br	Rural	São Cristovão Do Sul	SC	Reversível	-	27,26639	-	50,44250	1.050	1.050	R\$	300	EY	jun-20	
BTSASC414	Estrada Sao Domingos À Imigra	Rural	São Domingos	SC	Reversível	-26,556512	-	-52,537072	-	900	900	R\$	1.000	EY	jun-20	
BTSASC415	Rua Benjamin Constant Lote N°7 - Qd. 1	Centro	São Domingos	SC	Reversível	-	26,56050	-	52,53206	150	36	R\$	90.000	EY	jun-20	
BTSASC417	Rua Fernandes Dias	Centro	São Francisco Do Sul	SC	Reversível	-	26,24219	-	48,63844	150	351	R\$	424.550	EY	jun-20	
BTSASC418	Rua Rio Grande Do Sul	Enseada	São Francisco Do Sul	SC	Reversível	-	26,22825	-	48,50519	252	34	R\$	439.000	EY	jun-20	
BTSASC416	Avenida 7 De Setembro	Ubatuba	São Francisco Do Sul	SC	Reversível	-	26,20978	-	48,52706	150	351	R\$	577.690	EY	jun-20	
BTSASC419	Praça Capitaio Amorim	Centro	São João Batista	SC	Reversível	-	27,27600	-	48,84942	290	104	R\$	72.050	EY	jun-20	
BTSASC420	Rua Jose Bonifacio	Centro	São João Do Itaperiú	SC	Reversível	-	26,61958	-	48,76769	312	20	R\$	452.700	EY	jun-20	
BTSASC421	Linha Ervalzinho	Rural	São João Do Oeste	SC	Reversível	-	27,09589	-	53,59816	225	225	R\$	190	EY	jun-20	
BTSASC422	Rua Da Matriz	Centro	São João Do Oeste	SC	Reversível	-27,0362259	-	-53,5829437	-	446	34	R\$	389.000	EY	jun-20	
BTSASC423	Rua Monte Negro	Centro	São João Do Oeste	SC	Reversível	-27,0978739	-	-53,5946351	-	330	21	R\$	286.000	EY	jun-20	
BTSASC424	Rua Manoel Amandio De Borba Lote N°	Centro	São João Do Sul	SC	Reversível	-	29,22500	-	49,80972	375	35	R\$	181.650	EY	jun-20	
BTSASC425	Rua Domingos Martorano	Centro	São Joaquim	SC	Reversível	-	28,29167	-	49,93389	1.344	238	R\$	133.960	EY	jun-20	
BTSASC429	Rua Candido Amaro Damasio	Bela Vista	São José	SC	Reversível	-	27,56778	-	48,61750	1.613	873	R\$	2.550.000	Laudo	ago-22	
BTSASC430	Rua Constanco Krümmel	Praia Comprida	São José	SC	Reversível	-	27,60861	-	48,62722	892	816	R\$	499.200	EY	jun-20	
BTSASC428	Estrada Geral De Forquilha	Forquilha	São José	SC	Reversível	-	27,58594	-	48,71633	150	150	R\$	696.000	EY	jun-20	
BTSASC431	Rua Heriberto Hülse	Serraria	São José	SC	Reversível	-27,5386694	-	-48,6261675	-	1.252	61	R\$	343.200	EY	jun-20	
BTSASC432	Rua Hermenegildo Da Rosa	Picadas Do Sul	São José	SC	Reversível	-	27,61000	-	48,64789	150	68	R\$	487.000	EY	jun-20	
BTSASC433	Rua Joaquim Antonio Vaz	Campinas	São José	SC	Reversível	-	27,59839	-	48,60511	290	124	R\$	742.000	EY	jun-20	
BTSASC434	Rua Jose G. R. Lima	Kobrassol	São José	SC	Reversível	-	27,59333	-	48,61611	364	179	R\$	1.781.000	EY	jun-20	
BTSASC436	Rua Santo Antonio De Lisboa	Picadas Do Sul	São José	SC	Reversível	-27,6104544	-	-48,6485786	-	150	68	R\$	666.000	EY	jun-20	
BTSASC438	Rua Padre Aurelio	Centro	São José Do Cedro	SC	Reversível	-	26,45050	-	53,48442	870	162	R\$	252.550	EY	jun-20	
BTSASC437	Linha Esperança - Pt. Lote Rural N°37	Linha Esperanca	São José Do Cedro	SC	Reversível	-	26,46531	-	53,49433	1.050	63	R\$	845	EY	jun-20	

BTSASC439	Rua Geral De Sao Jose Do Cerrito	Centro	São José Do Cerrito	SC	Reversível	-	27,66250	-	50,58583	150	25	R\$	65.160	EY	jun-20
BTSASC440	Rua D. Pedro li	Centro	São Lourenço Do Oest	SC	Reversível	-	26,35556	-	52,84778	150	228	R\$	255.560	EY	jun-20
BTSASC441	Estrada Geral	Rural	São Ludgero	SC	Reversível	-	-28,340415	-	-49,183017	1.050	1.050	R\$	270	EY	jun-20
BTSASC442	Rua Conego Bernardo Philippi	Centro	São Ludgero	SC	Reversível	-	28,32500	-	49,17778	450	97	R\$	246.980	EY	jun-20
BTSASC443	R 15 De Novembro	Centro	São Martinho	SC	Reversível	-	-28,1649549	-	-48,9796043	150	29	R\$	119.500	EY	jun-20
BTSASC444	Avenida Sao Miguel - Lote N°32 - Qd. N	Centro	São Miguel Da Boa Vis	SC	Reversível	-	26,69194	-	53,25528	150	20	R\$	240.000	EY	jun-20
BTSASC447	Travessa Waldemar Rocha Lote N°425	Morro	São Miguel Do Oeste	SC	Reversível	-	26,73123	-	53,51099	3.134	372	R\$	156.000	EY	jun-20
BTSASC445	R Almirante Barroso Esq. Gen. Eurico G	Centro	São Miguel Do Oeste	SC	Reversível	-	26,72708	-	53,52098	150	651	R\$	1.044.550	EY	jun-20
BTSASC449	Rua Joao Pering	Centro	São Pedro De Alcântar	SC	Reversível	-	27,56667	-	48,80417	300	52	R\$	75.000	EY	jun-20
BTSASC451	Rua Duque De Caxias	Centro	Saudades	SC	Reversível	-	26,92528	-	53,00528	150	24	R\$	197.000	EY	jun-20
BTSASC452	Rua Bela Vista	Centro	Schroeder	SC	Reversível	-	-26,412214	-	-49,073814	420	25	R\$	27.000	EY	jun-20
BTSASC454	Rua Guarani	Centro	Schroeder	SC	Reversível	-	-26,37867	-	-49,108602	700	25	R\$	304.000	EY	jun-20
BTSASC455	Rua Antonio Zanuzzo	Centro	Seara	SC	Reversível	-	27,15111	-	52,30833	1.512	81	R\$	348.500	EY	jun-20
BTSASC456	Rua 8 De Maio	Centro	Serra Alta	SC	Reversível	-	26,70617	-	53,04264	440	34	R\$	218.500	EY	jun-20
BTSASC457	Rua Eng. Lirio Burigo	Centro	Siderópolis	SC	Reversível	-	28,59611	-	49,42417	700	106	R\$	76.800	EY	jun-20
BTSASC458	Rua Caetano Lummertz	Centro	Sombrio	SC	Reversível	-	29,11474	-	49,63474	1.014	197	R\$	476.520	EY	jun-20
BTSASC459	Rua Ver. Olivio Lucion	Centro	Sul Brasil	SC	Reversível	-	26,73856	-	52,96519	300	20	R\$	191.540	EY	jun-20
BTSASC461	Rua Kall Schot	Centro	Taió	SC	Reversível	-	27,11739	-	49,99001	1.315	20	R\$	176.500	EY	jun-20
BTSASC462	Avenida Irmaos Piccoli	Centro	Tangará	SC	Reversível	-	27,10389	-	51,24361	600	68	R\$	104.180	EY	jun-20
BTSASC464	Rua Leoberto Leal	Centro	Tijucas	SC	Reversível	-	27,24139	-	48,63306	1.146	238	R\$	514.800	EY	jun-20
BTSASC465	Rua Carlos Savi	Centro	Timbé Do Sul	SC	Reversível	-	28,83361	-	49,84528	420	21	R\$	271.000	EY	jun-20
BTSASC466	Rua General Osorio	Centro	Timbó	SC	Reversível	-	-26,8254103	-	-49,2712062	150	410	R\$	190.365	EY	jun-20
BTSASC467	Rua Sao Pedro Sn Esq. Rua Santa Cec	Centro	Timbó Grande	SC	Reversível	-	26,61872	-	50,67353	150	26	R\$	104.000	EY	jun-20
BTSASC469	Avenida Boa Vista	Centro	Três Barras	SC	Reversível	-	-26,1077807	-	-50,3189559	1.000	30	R\$	112.000	EY	jun-20
BTSASC470	Linha Mesquita	Centro	Treze De Maio	SC	Reversível	-	28,55917	-	49,14778	150	10	R\$	165.550	EY	jun-20
BTSASC471	Rua Dr. Basilio Celestino De Oliveira	Centro	Treze Tilias	SC	Reversível	-	26,99992	-	51,40689	1.614	25	R\$	2.300	EY	jun-20
BTSASC472	Rua Nereu Ramos	Centro	Trombudo Central	SC	Reversível	-	27,30231	-	49,79228	290	128	R\$	286.000	EY	jun-20
BTSASC473	Rua Manoel Miguel Bittencourt	Humaita	Tubarão	SC	Reversível	-	28,46786	-	49,02439	415	47	R\$	288.547	EY	jun-20
BTSASC474	Avenida Acacio Moreira	Centro	Tubarão	SC	Reversível	-	28,48078	-	49,01153	150	1.296	R\$	1.201.100	EY	jun-20
BTSASC476	Rua Cero Largo Esq. Rua Santo Cristo	Centro	Tunápolis	SC	Reversível	-	26,97250	-	53,64000	400	21	R\$	266.000	EY	jun-20
BTSASC477	Rua Sen. Nereu Ramos	Centro	Turvo	SC	Reversível	-	28,92833	-	49,67972	290	104	R\$	103.000	EY	jun-20
BTSASC478	Avenida Sao Luiz Pt. Lote N°13	Centro	União Do Oeste	SC	Reversível	-	26,76307	-	52,85223	284	61	R\$	25.000	EY	jun-20
BTSASC479	Linha Santo Antonio - Pt. Lotes 284/185	Rural	União Do Oeste	SC	Reversível	-	26,77995	-	52,84198	400	10	R\$	36	EY	jun-20
BTSASC480	Avenida Adolfo Konder	Centro	Urubici	SC	Reversível	-	27,99339	-	49,59181	1.200	131	R\$	7.445.470	EY	jun-20
BTSASC481	Campo Novo - Fazenda Santana	Centro	Urupema	SC	Reversível	-	27,95297	-	49,88117	150	150	R\$	417.000	EY	jun-20
BTSASC482	Rua Cesar Mariot	Centro	Urussanga	SC	Reversível	-	28,51972	-	49,32250	664	147	R\$	291.000	EY	jun-20
BTSASC483	Rua Sete De Setembro	Centro	Vargeão	SC	Reversível	-	26,86164	-	52,15497	12.099	128	R\$	237.500	EY	jun-20
BTSASC484	Rua Clovis Padilha Dos Santos	Centro	Vargem	SC	Reversível	-	27,49147	-	50,97731	312	20	R\$	267.000	EY	jun-20
BTSASC485	R Eduardo - Lt.Mira Serra - Lotes 2/3 - C	Centro	Vargem Bonita	SC	Reversível	-	27,00339	-	51,74306	5.343	20	R\$	434.170	EY	jun-20
BTSASC488	Praça Nereu Ramos	Centro	Vidal Ramos	SC	Reversível	-	27,39114	-	49,35967	247	25	R\$	67.460	EY	jun-20
BTSASC489	Rod. Sc 453 - S/N	Distrito Industrial	Videira	SC	Reversível	-	27,00536	-	51,08017	320	39	R\$	1.000	EY	jun-20
BTSASC490	Rua Alberto Schmidt	Centro	Videira	SC	Reversível	-	27,00567	-	51,15222	367	115	R\$	1.051.150	EY	jun-20
BTSASC492	Rua 7 De Setembro	Centro	Witmarsum	SC	Reversível	-	26,92722	-	49,79389	150	25	R\$	217.970	EY	jun-20
BTSASC494	Rua Pedro Bortoluzzi	Centro	Xanxerê	SC	Reversível	-	26,87939	-	52,39344	620	123	R\$	227.000	EY	jun-20
BTSASC495	Rua Victor Konder - Lote N° 11 Quadra	Centro	Xanxerê	SC	Reversível	-	26,87592	-	52,40775	968	704	R\$	706.750	EY	jun-20
BTSASC497	Rua Do Comercio	Centro	Xavantina	SC	Reversível	-	27,06989	-	52,34147	313	25	R\$	114.500	EY	jun-20
BTSASC498	Avenida Luiz Lunardi	Centro	Xaxim	SC	Reversível	-	26,96150	-	52,53078	775	775	R\$	102.850	EY	jun-20
BTSARS1	Agua Santa	Agua Santa	Água Santa	RS	Reversível	-	28,17636	-	52,03386	150	150	R\$	203.040	EY	jun-20
BTSARS2	Avenida Tiradentes Setor: 1 Quadra: 05	Agudo	Agudo	RS	Reversível	-	29,55694	-	53,12069	290	84	R\$	1.019.000	EY	jun-20
BTSARS3	Ajuricaba	Ajuricaba	Ajuricaba	RS	Reversível	-	28,24139	-	53,76944	290	84	R\$	29.000	EY	jun-20
BTSARS4	Alecrim	Alecrim	Alecrim	RS	Reversível	-	27,65625	-	54,76606	290	84	R\$	613.050	EY	jun-20
BTSARS401	Passo Novo	Passo Novo	Alegrete	RS	Reversível	-	29,67944	-	55,54361	150	20	R\$	6.300	EY	jun-20
BTSARS5	Colonia Passo Novo	Guara	Alegrete	RS	Reversível	-	29,67750	-	55,54028	1.350	28	R\$	11.755.160	EY	jun-20
BTSARS6	Rua Gaspar Martins	Alegrete	Alegrete	RS	Reversível	-	29,78806	-	55,79778	150	1.339	R\$	809.500	EY	jun-20
BTSARS8	Rua Tiaraju	Angico	Alegrete	RS	Reversível	-	29,47333	-	56,13333	150	268	R\$	742.500	EY	jun-20
BTSARS9	Rua São Lourenço/Rua 7 De Setembro	Alegria	Alegria	RS	Reversível	-	27,83250	-	54,05739	290	93	R\$	72.092	EY	jun-20
BTSARS10	Alpestre	Alpestre	Alpestre	RS	Reversível	-	27,25153	-	53,03369	290	84	R\$	160.050	EY	jun-20
BTSARS11	Alto Alegre	Alto Alegre	Alto Alegre	RS	Reversível	-	28,77443	-	52,99123	150	45	R\$	442.950	EY	jun-20
BTSARS12	Avenida Presidente Vargas	Salome	Alvorada	RS	Reversível	-	30,00267	-	51,05386	350	181	R\$	2.431.000	EY	jun-20
BTSARS13	Quadra A-22	Algarve	Alvorada	RS	Reversível	-	29,99592	-	51,07608	250	181	R\$	1.049.000	EY	jun-20
BTSARS14	Ametista Do Sul	Ametista Do Sul	Ametista Do Sul	RS	Reversível	-	27,36336	-	53,18119	150	26	R\$	1.382.350	EY	jun-20
BTSARS15	Estrada Buarque De Macedo/Praça Da	Andre Da Rocha	André Da Rocha	RS	Reversível	-	28,63406	-	51,57050	500	-	R\$	7.900	EY	jun-20
BTSARS16	Anta Gorda	Anta Gorda	Anta Gorda	RS	Reversível	-	28,97889	-	52,01417	150	33	R\$	132.484	EY	jun-20
BTSARS17	Rua Valdemar Grazziolin	Antonio Prado	Antônio Prado	RS	Reversível	-	28,85758	-	51,28161	1.250	435	R\$	1.023.000	EY	jun-20
BTSARS18	Arambare	Arambare	Arambare	RS	Reversível	-	30,91133	-	51,50006	290	89	R\$	3.761	EY	jun-20
BTSARS19	Linha Tapera-Estr.Pio X	Aratiba	Aratiba	RS	Reversível	-	27,39633	-	52,32500	1.600	37	R\$	712.023	EY	jun-20

BTSARS20	Rua Luiz Loeser	Aratiba	Aratiba	RS	Reversível	-	27,39472	-	52,30028	1.250	71	R\$	34.000	EY	jun-20
BTSARS21	Rua Dr Joao Carlos Machado, Quadra:	Arroio Do Meio	Arroio Do Meio	RS	Reversível	-	29,35110	-	51,96143	150	79	R\$	499.000	EY	jun-20
BTSARS22	Arroio Do Sal (Rua Alegrete)	Arroio Do Sal	Arroio Do Sal	RS	Reversível	-	29,54842	-	49,88736	290	92	R\$	568.500	EY	jun-20
BTSARS24	Linha Tigre	Linha Tigre	Arroio Do Tigre	RS	Reversível	-	-29,3348905	-	-53,0853757	420	20	R\$	3.550	EY	jun-20
BTSARS25	Rua Cap Paulo Billig	Arroio Do Tigre	Arroio Do Tigre	RS	Reversível	-	29,33642	-	53,09047	669	84	R\$	531.650	EY	jun-20
BTSARS26	Rua Cristovao Mello	Arroio Dos Ratos	Arroio Dos Ratos	RS	Reversível	-	30,09057	-	51,72895	1.238	111	R\$	294.586	EY	jun-20
BTSARS27	Rua Dom Pedro li	Arroio Grande	Arroio Grande	RS	Reversível	-	32,04728	-	52,98792	150	150	R\$	169.400	EY	jun-20
BTSARS28	Aurea	Aurea	Áurea	RS	Reversível	-	27,69792	-	52,05325	150	45	R\$	435.150	EY	jun-20
BTSARS34	Rua Gen. Osorio	Bage	Bagé	RS	Reversível	-	31,33111	-	54,10639	150	1.460	R\$	231.534	EY	jun-20
BTSARS31	P. Abilio Sponchiado	Sao Judas	Bagé	RS	Reversível	-	31,33078	-	54,06883	200	56	R\$	1.654.000	EY	jun-20
BTSARS29	Colonia Nova	Colonia Nova	Bagé	RS	Reversível	-	31,67226	-	54,06670	150	45	R\$	21.000	EY	jun-20
BTSARS30	Estr. Bage-Lavras Do Sul	Rodeio Colorado	Bagé	RS	Reversível	-	31,32847	-	54,10756	200	34	R\$	47.000	EY	jun-20
BTSARS32	Rua Gen. Osorio	Bage	Bagé	RS	Reversível	-	31,32847	-	54,10756	200	697	R\$	3.230.500	EY	jun-20
BTSARS35	Barao	Barao	Barão	RS	Reversível	-	29,37278	-	51,50311	200	61	R\$	426.750	EY	jun-20
BTSARS36	Linha Um	Barao De Cotegipe	Barão De Cotegipe	RS	Reversível	-	27,62783	-	52,38047	150	24	R\$	236.500	EY	jun-20
BTSARS37	Rua Augusto Berticelli	Barao De Cotegipe	Barão De Cotegipe	RS	Reversível	-	27,62783	-	52,38047	386	62	R\$	1.682.000	EY	jun-20
BTSARS38	Barra Da Guarita	Barra Da Guarita	Barra Do Guarita	RS	Reversível	-	27,18672	-	53,71400	150	20	R\$	2.050	EY	jun-20
BTSARS39	Barra Do Quarai	Barra Do Quarai	Barra Do Quaraí	RS	Reversível	-	30,20803	-	57,54944	200	36	R\$	1.733.500	EY	jun-20
BTSARS40	Barra Do Ribeiro	Barra Do Ribeiro	Barra Do Ribeiro	RS	Reversível	-	30,29511	-	51,30278	150	436	R\$	678.830	EY	jun-20
BTSARS41	Barra Funda	Barra Funda	Barra Funda	RS	Reversível	-	27,92325	-	53,03806	200	45	R\$	54.750	EY	jun-20
BTSARS42	Barracao	Barracao	Barracão	RS	Reversível	-	27,67663	-	51,45782	290	84	R\$	711.950	EY	jun-20
BTSARS43	Rincao De Santo Antonio	Barros Cassal	Barros Cassal	RS	Reversível	-	29,08194	-	52,55288	150	20	R\$	2.580.000	EY	jun-20
BTSARS44	Rua Kurt Spalding	Barros Cassal	Barros Cassal	RS	Reversível	-	29,09597	-	52,58336	450	62	R\$	55.450	EY	jun-20
BTSARS45	Avenida Ernesto Gaboardi	Benjamin Constant Do Sul	Benjamin Constant Do	RS	Reversível	-	27,50528	-	52,60556	150	20	R\$	13.000	EY	jun-20
BTSARS46	Linha Sao Pedro	Sao Pedro	Bento Gonçalves	RS	Reversível	-	-29,1625576	-	-51,4722643	150	26	R\$	125.500	EY	jun-20
BTSARS47	Rs 431	Faria Lemos	Bento Gonçalves	RS	Reversível	-	29,17140	-	51,51918	327	26	R\$	1.775.036	EY	jun-20
BTSARS48	Rua Jose Mario Monaco	Bento Gonçalves	Bento Gonçalves	RS	Reversível	-	29,16619	-	51,51422	1.160	1.479	R\$	2.060.140	EY	jun-20
BTSARS49	Rua Santo Guido Panizzi	Bento Gonçalves	Bento Gonçalves	RS	Reversível	-	29,17503	-	51,51061	625	58	R\$	1.485.650	EY	jun-20
BTSARS50	Boa Vista Das Missoes	Boa Vista Das Missoes	Boa Vista Das Missões	RS	Reversível	-	27,66483	-	53,31439	150	45	R\$	443.000	EY	jun-20
BTSARS51	Boa Vista Do Burica	Boa Vista Do Burica	Boa Vista Do Buricá	RS	Reversível	-	27,66936	-	54,11211	290	125	R\$	84.000	EY	jun-20
BTSARS52	Boa Vista Do Sul	Boa Vista Do Sul	Boa Vista Do Sul	RS	Reversível	-	29,35047	-	51,67725	150	45	R\$	17.350	EY	jun-20
BTSARS53	Rua Borges De Medeiros	Bom Jesus	Bom Jesus	RS	Reversível	-	26,66833	-	50,43389	941	350	R\$	468.000	EY	jun-20
BTSARS54	Rua Pedro A.Tietohl Sn/Prl Venezuela	Bom Jesus	Bom Jesus	RS	Reversível	-	28,67272	-	50,43922	1.439	37	R\$	777.610	EY	jun-20
BTSARS56	Rua Pedro Neis	Santa Terezinha	Bom Princípio	RS	Reversível	-	29,45064	-	51,35919	200	26	R\$	36.100	EY	jun-20
BTSARS57	Bom Progresso	Bom Progresso	Bom Progresso	RS	Reversível	-	27,55042	-	53,86622	150	26	R\$	20.200	EY	jun-20
BTSARS58	Bom Retiro Do Sul	Bom Retiro Do Sul	Bom Retiro Do Sul	RS	Reversível	-	29,60383	-	51,94217	200	82	R\$	231.200	EY	jun-20
BTSARS59	Boqueirao Do Leao	Boqueirao Do Leao	Boqueirão Do Leão	RS	Reversível	-	29,30203	-	52,43006	150	42	R\$	444.780	EY	jun-20
BTSARS60	Rua Coronel João Luís Nascimento (Ant	Bossoroca	Bossoroca	RS	Reversível	-	28,48635	-	55,12966	290	84	R\$	227.517	EY	jun-20
BTSARS61	Braga	Braga	Braga	RS	Reversível	-	27,61719	-	53,74311	150	62	R\$	950.050	EY	jun-20
BTSARS62	Rua Irmaos Brochier	Brochier	Brochier	RS	Reversível	-	29,55756	-	51,59233	440	61	R\$	343.550	EY	jun-20
BTSARS63	Zona Rural	Brochier	Brochier	RS	Reversível	-	29,55756	-	51,59233	200	47	R\$	40.590	EY	jun-20
BTSARS64	Rua Piratini	Butia	Butiá	RS	Reversível	-	30,11750	-	51,96278	1.072	331	R\$	273.000	EY	jun-20
BTSARS65	Rua Benjamin Constant	Cacapava Do Sul	Caçapava Do Sul	RS	Reversível	-	30,51500	-	53,48753	525	547	R\$	774.011	EY	jun-20
BTSARS66	R. Cel.Joao Vargas De Souza (Vila São	Sao Joao	Caçapava Do Sul	RS	Reversível	-	30,51528	-	53,48056	900	28	R\$	100.000	Laudo	ago-21
BTSARS67	Av.Tancredo Neves	Cacequi	Cacequi	RS	Reversível	-	29,87194	-	54,82444	150	55	R\$	1.210.046	EY	jun-20
BTSARS68	Rua Sen. Salgado Filho	Cacequi	Cacequi	RS	Reversível	-	29,87333	-	54,82389	150	350	R\$	2.864.810	EY	jun-20
BTSARS69	Rua Duque De Caxias	Cachoeira Do Sul	Cachoeira Do Sul	RS	Reversível	-	30,03947	-	52,90503	150	80	R\$	467.850	EY	jun-20
BTSARS70	Rua Pinheiro Machado	Cachoeira Do Sul	Cachoeira Do Sul	RS	Reversível	-	30,04008	-	52,89961	200	787	R\$	121.000	EY	jun-20
BTSARS71	Avenida Flores Da Cunha	Cachoeirinha - Shopping	Cachoeirinha	RS	Reversível	-	-29,935947	-	-51,0792455	150	233	R\$	508.000	EY	jun-20
BTSARS72	Avenida Manoel Goncalves Junior	Cachoeirinha	Cachoeirinha	RS	Reversível	-	29,91144	-	51,06675	150	181	R\$	1.009.500	EY	jun-20
BTSARS74	Rua Nemesia Schiemmens	Cacique Doble	Cacique Doble	RS	Reversível	-	27,76731	-	51,66461	150	62	R\$	99.100	EY	jun-20
BTSARS76	Rua Caaro	Caibate	Caibatê	RS	Reversível	-	-28,2857102	-	-54,6492674	150	36	R\$	55.350	EY	jun-20
BTSARS77	Caicara	Caicara	Caicara	RS	Reversível	-	27,19912	-	53,45819	150	62	R\$	7.450	EY	jun-20
BTSARS79	Rua Mal. Floriano	Camaqua	Camaquã	RS	Reversível	-	30,85292	-	51,81553	1.944	1.125	R\$	2.798.000	EY	jun-20
BTSARS80	Camargo	Camargo	Camargo	RS	Reversível	-	28,58748	-	52,20536	150	45	R\$	71.100	EY	jun-20
BTSARS82	Morro A 1Km Da Cidade	Cambara Do Sul	Cambará Do Sul	RS	Reversível	-	29,04970	-	50,13851	150	5	R\$	277.000	EY	jun-20
BTSARS81	Avenida Getulio Vargas	Cambara Do Sul	Cambará Do Sul	RS	Reversível	-	29,04906	-	50,14344	290	86	R\$	157.120	EY	jun-20
BTSARS84	Rua Sta. Tereza	Campina Das Missoes	Campina Das Missões	RS	Reversível	-	28,01134	-	54,75019	290	86	R\$	197.950	EY	jun-20
BTSARS85	Rua Andradas	Campinas Do Sul	Campinas Do Sul	RS	Reversível	-	27,71917	-	52,61803	290	84	R\$	250.500	EY	jun-20
BTSARS86	Rua Vasconcelos	Campinas Do Sul	Campinas Do Sul	RS	Reversível	-	-27,7168928	-	-52,6160544	150	12	R\$	156.750	EY	jun-20
BTSARS87	Avenida Adriano Dias	Campo Bom	Campo Bom	RS	Reversível	-	29,67556	-	51,08056	150	685	R\$	977.242	EY	jun-20
BTSARS88	Rua Cristiano Spender	Campo Bom	Campo Bom	RS	Reversível	-	-29,6715129	-	-51,05138	290	83	R\$	11	EY	jun-20
BTSARS90	Rua Pedro Garcia	Campo Novo	Campo Novo	RS	Reversível	-	27,67412	-	53,81127	150	22	R\$	1.197.500	EY	jun-20
BTSARS91	Campos Borges	Campos Borges	Campos Borges	RS	Reversível	-	28,87789	-	52,99628	150	45	R\$	563.750	EY	jun-20
BTSARS92	Candelaria	Candelaria	Candelária	RS	Reversível	-	29,55939	-	52,77825	150	411	R\$	240.500	EY	jun-20
BTSARS94	Rua Liberato Salzano	Candido Godoi	Cândido Godói	RS	Reversível	-	27,94694	-	54,74800	290	84	R\$	356.130	EY	jun-20

BTSARS95	Avenida Julio De Castilhos	Centro	Canela	RS	Reversível	-	29,36228	-	50,81250	150	642	R\$	145.000	EY	jun-20
BTSARS98	Rua Angelo Grenha Garcia	Cerro Dos Borges	Canguçu	RS	Reversível	-	31,38875	-	52,68347	1.250	55	R\$	436.000	EY	jun-20
BTSARS100	Avenida Getulio Vargas	Canoas	Canoas	RS	Reversível	-	29,92453	-	51,17825	1.452	1.325	R\$	126.850	EY	jun-20
BTSARS101	Rua Araгуаia	Igara	Canoas	RS	Reversível	-	29,90167	-	51,17083	1.459	1.090	R\$	1.814.500	EY	jun-20
BTSARS102	Rua Lafayette Cruz	Estancia Velha	Canoas	RS	Reversível	-	29,92225	-	51,14744	510	181	R\$	491.000	EY	jun-20
BTSARS103	Rua Nelson Paim Terra	Rio Branco	Canoas	RS	Reversível	-	29,95492	-	51,17828	370	105	R\$	704.000	EY	jun-20
BTSARS104	Rua Sao Leopoldo	Mathias Velho	Canoas	RS	Reversível	-	29,90142	-	51,19819	500	181	R\$	880.500	EY	jun-20
BTSARS97	Rua 1 De Maio	Niteroi	Canoas	RS	Reversível	-	29,95167	-	51,17019	704	481	R\$	1.201.850	EY	jun-20
BTSARS99	Rua Itabaiana	Canoas	Canoas	RS	Reversível	-	-29,9004368	-	-51,1778039	150	113	R\$	4.400	EY	jun-20
BTSARS105	Avenida Paraguassu - 26667	Zona Nova	Capão Da Canoa	RS	Reversível	-	29,76028	-	50,01528	150	45	R\$	344.500	EY	jun-20
BTSARS106	Avenida Paraguassu - 39886	Capao Novo	Capão Da Canoa	RS	Reversível	-	-29,6780266	-	-49,9734164	300	99	R\$	447.000	EY	jun-20
BTSARS107	Avenida Paraguassu - 55324	Capao Da Canoa	Capão Da Canoa	RS	Reversível	-	-29,7605197	-	-50,0191664	1.722	192	R\$	794.000	EY	jun-20
BTSARS108	Capela Santana	Capela Santana	Capela De Santana	RS	Reversível	-	29,71528	-	51,32504	150	61	R\$	1.287.500	EY	jun-20
BTSARS109	Capitao	Capitao	Capitão	RS	Reversível	-	29,26917	-	51,98889	200	45	R\$	173.200	EY	jun-20
BTSARS110	Capivari Do Sul	Capivari Do Sul	Capivari Do Sul	RS	Reversível	-	30,14519	-	50,51139	150	62	R\$	10.900	EY	jun-20
BTSARS111	Rua Goncalves Ledo	Carazinho	Carazinho	RS	Reversível	-	28,29000	-	52,79833	1.310	55	R\$	37.500	EY	jun-20
BTSARS112	Rua Pc Dr Paul Harris	Carazinho	Carazinho	RS	Reversível	-	28,28389	-	52,78639	200	813	R\$	7.039.500	EY	jun-20
BTSARS113	Rua Antonio A. Guerra	Carlos Barbosa	Carlos Barbosa	RS	Reversível	-	29,29844	-	51,49872	594	284	R\$	1.471.000	EY	jun-20
BTSARS114	Rua Luiza Caselani	Arco Verde	Carlos Barbosa	RS	Reversível	-	29,29844	-	51,49872	240	26	R\$	459.100	EY	jun-20
BTSARS115	Casca	Casca	Casca	RS	Reversível	-	28,56367	-	51,97553	150	62	R\$	263.034	EY	jun-20
BTSARS116	Caseiros	Caseiros	Caseiros	RS	Reversível	-	28,26859	-	51,68922	150	62	R\$	26.450	EY	jun-20
BTSARS117	Catuípe	Catuípe	Catuípe	RS	Reversível	-	28,31524	-	54,09766	150	295	R\$	250.400	EY	jun-20
BTSARS126	Rua Giacomo Rizzo	Forqueta	Caxias Do Sul	RS	Reversível	-	-29,2113862	-	-51,2802259	763	81	R\$	1.026.000	EY	jun-20
BTSARS127	Rua Jacob Luchesi	Santa Catarina	Caxias Do Sul	RS	Reversível	-	29,15308	-	51,20111	360	487	R\$	7.843.000	EY	jun-20
BTSARS128	Rua Leonardo Murialdo	Ana Rech	Caxias Do Sul	RS	Reversível	-	29,11453	-	51,08811	600	20	R\$	2.308.200	EY	jun-20
BTSARS129	Rua Luiz Michelon	Cruzeiro Do Sul	Caxias Do Sul	RS	Reversível	-	29,17031	-	51,14933	726	481	R\$	1.876.000	EY	jun-20
BTSARS130	Rua Moreira Cesar	Sao Jose	Caxias Do Sul	RS	Reversível	-	29,15278	-	51,18586	324	72	R\$	67.280	EY	jun-20
BTSARS131	Rua Octavio De Medeiros	Vila Seca	Caxias Do Sul	RS	Reversível	-	29,06611	-	50,97000	335	49	R\$	232.900	EY	jun-20
BTSARS133	Rua Rosa Franciosi Giordani	Santa Lucia Do Pia	Caxias Do Sul	RS	Reversível	-	29,24064	-	51,02056	200	45	R\$	52.000	EY	jun-20
BTSARS134	Rua Teodoro Rosa	Sao Leopoldo	Caxias Do Sul	RS	Reversível	-	29,18425	-	51,18686	200	481	R\$	549.000	EY	jun-20
BTSARS135	Travessao Cremona	Sao Braz	Caxias Do Sul	RS	Reversível	-	29,17014	-	51,19546	47	20	R\$	9.500	EY	jun-20
BTSARS118	Avenida Maryland	Sao Ciro	Caxias Do Sul	RS	Reversível	-	-29,1434735	-	-51,1425026	745	481	R\$	4.206.000	EY	jun-20
BTSARS119	Avenida Julio De Castilhos	Cinquentenario	Caxias Do Sul	RS	Reversível	-	29,16806	-	51,17946	200	72	R\$	184.000	EY	jun-20
BTSARS120	Br 116	Vila Cristina	Caxias Do Sul	RS	Reversível	-	29,31967	-	51,15808	150	26	R\$	112.500	EY	jun-20
BTSARS121	Lot. Rigotto	Bom Pastor	Caxias Do Sul	RS	Reversível	-	29,19181	-	51,20060	372	181	R\$	626.000	EY	jun-20
BTSARS123	Rua Angelo Agostini	Pioneiro	Caxias Do Sul	RS	Reversível	-	29,13539	-	51,18553	1.267	20	R\$	1.836.500	EY	jun-20
BTSARS125	Rua Dante Marcucci	Fazenda Souza	Caxias Do Sul	RS	Reversível	-	29,12561	-	51,01097	360	49	R\$	19.500	EY	jun-20
BTSARS136	Cerro Branco	Cerro Branco	Cerro Branco	RS	Reversível	-	29,65756	-	52,93647	200	45	R\$	4.350	EY	jun-20
BTSARS137	Cerro Grande	Cerro Grande	Cerro Grande	RS	Reversível	-	-27,6070497	-	-53,1657635	150	45	R\$	24.900	EY	jun-20
BTSARS138	Cerro Grande Do Sul	Cerro Grande Do Sul	Cerro Grande Do Sul	RS	Reversível	-	30,59250	-	51,76806	200	61	R\$	521.034	EY	jun-20
BTSARS139	Rua 13 De Junho	Santo Antonio	Cerro Largo	RS	Reversível	-	28,12508	-	54,79158	325	45	R\$	76.200	EY	jun-20
BTSARS140	Rua Pe. Maximiliano Lassberg	Cerro Largo	Cerro Largo	RS	Reversível	-	28,14822	-	54,74003	1.500	92	R\$	234.000	EY	jun-20
BTSARS141	Chapada	Chapada	Chapada	RS	Reversível	-	28,06219	-	53,05400	290	86	R\$	260.000	EY	jun-20
BTSARS142	Avenida 1º (Primeiro) De Maio	Charqueadas	Charqueadas	RS	Reversível	-	29,96728	-	51,61586	290	150	R\$	2.056.650	EY	jun-20
BTSARS143	Rua Julio De Castilhos	Charrua	Charrua	RS	Reversível	-	27,95372	-	52,02992	300	45	R\$	2.700	EY	jun-20
BTSARS144	Segunda Secao Floresta	Distrito De Charrua	Charrua	RS	Reversível	-	27,95622	-	52,03133	150	20	R\$	309.700	EY	jun-20
BTSARS145	Chiapeta	Chiapeta	Chiapetta	RS	Reversível	-	28,06913	-	53,88015	290	84	R\$	1.531.500	EY	jun-20
BTSARS146	Chui	Chui	Santa Cruz Do Sul	RS	Reversível	-	33,68955	-	53,44732	150	177	R\$	7.264.000	EY	jun-20
BTSARS147	Costa Do Sutil	Alberto Pasqualini	Chuvisca	RS	Reversível	-	30,81092	-	52,04327	300	20	R\$	5.300	EY	jun-20
BTSARS148	Rua Z	Chuvisca	Chuvisca	RS	Reversível	-	30,74903	-	51,98019	600	22	R\$	3.050	EY	jun-20
BTSARS149	Rua Goncalves Dias	Ciriaco	Ciriaco	RS	Reversível	-	28,34720	-	51,87729	1.069	22	R\$	3.164.000	EY	jun-20
BTSARS151	Colinas	Colinas	Colinas	RS	Reversível	-	29,38758	-	51,86944	150	45	R\$	102.000	EY	jun-20
BTSARS152	Rua Assis Brasil	Colorado	Colorado	RS	Reversível	-	28,52664	-	52,99144	1.156	64	R\$	515.000	EY	jun-20
BTSARS153	Rua Osvaldo Cruz - Lt 32 - Condor	Condor	Condor	RS	Reversível	-	28,20664	-	53,48589	290	84	R\$	366.000	EY	jun-20
BTSARS154	Constantina	Constantina	Constantina	RS	Reversível	-	27,73439	-	52,99489	290	101	R\$	173.650	EY	jun-20
BTSARS155	Rua José Fischer	Coronel Barros	Coronel Barros	RS	Reversível	-	28,38258	-	54,07197	150	26	R\$	82.050	EY	jun-20
BTSARS156	Cotipora	Cotipora	Cotiporã	RS	Reversível	-	28,99500	-	51,69667	150	62	R\$	103.650	EY	jun-20
BTSARS157	Coxilha	Coxilha	Coxilha	RS	Reversível	-	28,12722	-	52,29603	150	74	R\$	29.500	EY	jun-20
BTSARS158	Crissiumal	Crissiumal	Crissiumal	RS	Reversível	-	27,50164	-	54,10064	290	101	R\$	87.850	EY	jun-20
BTSARS159	Cristal	Cristal	Cristal	RS	Reversível	-	31,00086	-	52,04606	290	81	R\$	1.245.011	EY	jun-20
BTSARS160	Cristal Do Sul	Cristal Do Sul	Cristal Do Sul	RS	Reversível	-	27,45329	-	53,24068	150	20	R\$	1.550	EY	jun-20
BTSARS161	Avenida Presid. Vargas	Cruz Alta	Cruz Alta	RS	Reversível	-	28,64672	-	53,61061	200	1.095	R\$	750.400	EY	jun-20
BTSARS163	Rua Francisco Barassuol	Boa Vista Do Cadeado	Cruz Alta	RS	Reversível	-	28,64672	-	53,61061	150	20	R\$	280	EY	jun-20
BTSARS165	Rua Santa Maria	Cruzeiro Do Sul	Cruzeiro Do Sul	RS	Reversível	-	29,51361	-	51,98889	429	82	R\$	184.000	EY	jun-20
BTSARS166	David Canabarro	David Canabarro	David Canabarro	RS	Reversível	-	28,38628	-	51,84736	200	62	R\$	755.011	EY	jun-20
BTSARS167	Derrubadas	Derrubadas	Derrubadas	RS	Reversível	-	27,26472	-	53,86083	150	20	R\$	4.300	EY	jun-20

BTSARS168	Dezesseis De Novembro	Dezesseis De Novembro	Dezesseis De Novembro	RS	Reversível	-	28,22556	-	55,04950	200	42	R\$	319.690	EY	jun-20
BTSARS169	Av. São Miguel, Qd. 54	Centro	Dois Irmãos	RS	Reversível	-	29,58433	-	51,08686	820	156	R\$	1.295.810	EY	jun-20
BTSARS170	Dois Irmãos Das Missoes	Dois Irmãos Das Missoes	Dois Irmãos Das Missoes	RS	Reversível	-	27,65944	-	53,53406	150	26	R\$	60.100	EY	jun-20
BTSARS171	Rua Dr Afranio Higaldo Lemos	Dois Lajeados	Dois Lajeados	RS	Reversível	-	28,98456	-	51,83600	150	60	R\$	17.050	EY	jun-20
BTSARS173	Rua Vespasiano Correa	Dom Feliciano	Dom Feliciano	RS	Reversível	-	30,70375	-	52,10761	390	62	R\$	9.027.250	EY	jun-20
BTSARS174	Avenida Rio Branco	Dom Pedrito	Dom Pedrito	RS	Reversível	-	30,98528	-	54,67333	1.258	622	R\$	13.800	EY	jun-20
BTSARS175	Teofilo Santos	Dom Pedrito	Dom Pedrito	RS	Reversível	-	30,98528	-	54,67339	900	36	R\$	37.500	EY	jun-20
BTSARS176	Doutor Mauricio Cardoso	Doutor Mauricio Cardoso	Doutor Mauricio Cardoso	RS	Reversível	-	27,50694	-	54,36250	290	85	R\$	337.700	EY	jun-20
BTSARS177	Eldorado Do Sul	Guaiba Country Club	Eldorado Do Sul	RS	Reversível	-	30,01028	-	51,31528	200	62	R\$	690.026	EY	jun-20
BTSARS178	Encantado	Encantado	Encantado	RS	Reversível	-	-29,2436429	-	-51,8648153	150	600	R\$	38.750	EY	jun-20
BTSARS179	Rua Conde De Porto Alegre	Encruzilhada Do Sul	Encruzilhada Do Sul	RS	Reversível	-	30,54500	-	52,52500	200	406	R\$	97.930	EY	jun-20
BTSARS180	Rst 471	Dom Marcos	Encruzilhada Do Sul	RS	Reversível	-	30,43417	-	52,51417	150	20	R\$	1.200	EY	jun-20
BTSARS181	Engenho Velho	Engenho Velho	Engenho Velho	RS	Reversível	-	27,70941	-	52,91316	150	26	R\$	68.550	EY	jun-20
BTSARS182	Rua Danilo Lorenzi	Entre Rios Do Sul	Entre Rios Do Sul	RS	Reversível	-	27,54886	-	52,73006	293	72	R\$	12.150	EY	jun-20
BTSARS183	Rua Lucimar Biesek	Entre Rios Do Sul	Entre Rios Do Sul	RS	Reversível	-	27,53489	-	52,72858	450	20	R\$	450	EY	jun-20
BTSARS184	Entre-ljuis	Entre-ljuis	Entre-ljuis	RS	Reversível	-	28,35997	-	54,26750	200	252	R\$	770.000	EY	jun-20
BTSARS185	Erebango	Erebango	Erebango	RS	Reversível	-	27,85669	-	52,30711	200	62	R\$	23.850	EY	jun-20
BTSARS186	Avenida Tiradentes	Erechim	Erechim	RS	Reversível	-	27,63028	-	52,27417	1.156	1.002	R\$	316.000	EY	jun-20
BTSARS187	Rua Polonia	Erechim	Erechim	RS	Reversível	-	27,63056	-	52,28528	800	73	R\$	27.046	EY	jun-20
BTSARS188	Ernestina/ Rua Fernando Duderstadt/ R Centro	Centro	Ernestina	RS	Reversível	-	28,49994	-	52,56825	150	26	R\$	41.050	EY	jun-20
BTSARS189	Rua Cap Batista Grando	Erval Grande	Erval Grande	RS	Reversível	-	27,38856	-	52,57131	380	82	R\$	105.500	EY	jun-20
BTSARS191	Erval Seco	Erval Seco	Erval Seco	RS	Reversível	-	27,54553	-	53,50069	290	82	R\$	1.401.300	EY	jun-20
BTSARS192	Esmeralda	Esmeralda	Esmeralda	RS	Reversível	-	28,05417	-	51,18972	150	62	R\$	733.870	EY	jun-20
BTSARS193	Espumoso	Espumoso	Espumoso	RS	Reversível	-	29,22185	-	51,89258	150	425	R\$	826.500	EY	jun-20
BTSARS194	Rua Graciliano Lopes	Estacao	Estacao	RS	Reversível	-	27,91256	-	52,25772	323	112	R\$	239.000	EY	jun-20
BTSARS195	Rua Lido Giano Propriooni	Estacao	Estação	RS	Reversível	-	27,91467	-	52,26236	1.984	42	R\$	40.030	EY	jun-20
BTSARS196	Av. Sete De Setembro	Centro	Estância Velha	RS	Reversível	-	29,65003	-	51,17236	1.051	884	R\$	17.628	EY	jun-20
BTSARS197	Avenida Presd. Vargas	Esteio	Esteio	RS	Reversível	-	29,85014	-	51,17706	1.876	872	R\$	874.900	EY	jun-20
BTSARS198	Rua 24 De Agosto	Santo Inacio	Esteio	RS	Reversível	-	29,85439	-	51,15197	1.500	181	R\$	458.658	EY	jun-20
BTSARS199	Rua Fernando Abbott	Estrela	Estrela	RS	Reversível	-	29,50183	-	51,96633	301	751	R\$	304.136	EY	jun-20
BTSARS200	Rua Mal Floriano	Estrela	Estrela	RS	Reversível	-	29,50183	-	51,96633	880	194	R\$	40.000	EY	jun-20
BTSARS201	Rua Leopoldo Durks	Eugênio De Castro	Eugênio De Castro	RS	Reversível	-	28,52664	-	54,14990	581	42	R\$	300.200	EY	jun-20
BTSARS202	Sao Joao Mirim	Rincao Dos Anjos	Eugênio De Castro	RS	Reversível	-	28,60694	-	54,19194	300	20	R\$	3.600	EY	jun-20
BTSARS203	Fagundes Varela	Fagundes Varela	Fagundes Varela	RS	Reversível	-	28,87978	-	51,69878	150	62	R\$	10.990	EY	jun-20
BTSARS204	Linha Alencastro	Sertorina	Farroupilha	RS	Reversível	-	29,20057	-	51,42305	323	26	R\$	32.700	EY	jun-20
BTSARS205	Lote 143	Caravaggio	Farroupilha	RS	Reversível	-	29,17356	-	51,34008	313	27	R\$	13.650	EY	jun-20
BTSARS206	Lote 52	Linha Jacinto	Farroupilha	RS	Reversível	-	-29,2292268	-	-51,354386	313	27	R\$	29.650	EY	jun-20
BTSARS207	Rua Garibaldi	Nova Sardenha	Farroupilha	RS	Reversível	-	29,24056	-	51,41192	325	27	R\$	49.400	EY	jun-20
BTSARS208	Rua Pedro Mandelli	Vila Jansen	Farroupilha	RS	Reversível	-	29,13464	-	51,37175	1.607	27	R\$	88.000	EY	jun-20
BTSARS209	Rua Pinheiro Machado	Farroupilha	Farroupilha	RS	Reversível	-	29,22578	-	51,34664	1.580	997	R\$	1.717.057	EY	jun-20
BTSARS210	Linha Jansen Parte Dos Lts 159 A 151 -	Jansen	Farroupilha	RS	Reversível	-	29,13303	-	51,30400	313	27	R\$	43.150	EY	jun-20
BTSARS211	Rua Angelo Bozzetto	Faxinal Do Soturno	Faxinal Do Soturno	RS	Reversível	-	29,57500	-	53,44333	455	84	R\$	588.500	EY	jun-20
BTSARS213	Faxinalzinho	Faxinalzinho	Faxinalzinho	RS	Reversível	-	27,43147	-	52,67550	150	24	R\$	9.050	EY	jun-20
BTSARS214	Estr. Julio De Castilhos	Escadinhas	Feliz	RS	Reversível	-	29,48231	-	51,30925	360	45	R\$	89.000	EY	jun-20
BTSARS215	Estrada Municipal Sao Roque	Sao Roque	Feliz	RS	Reversível	-	29,44194	-	51,25206	360	52	R\$	89.000	EY	jun-20
BTSARS216	Rua Cel. Marcos J. Leao	Feliz	Feliz	RS	Reversível	-	29,45417	-	51,30393	610	166	R\$	114.900	EY	jun-20
BTSARS220	Rua Borges De Medeiros	Flores Da Cunha	Flores Da Cunha	RS	Reversível	-	29,03064	-	51,18272	800	485	R\$	239.000	EY	jun-20
BTSARS217	Estr. Munic Nova Roma	Nova Roma	Flores Da Cunha	RS	Reversível	-	29,02544	-	51,14889	300	26	R\$	250.250	EY	jun-20
BTSARS218	Rua Anuncio Curra	Flores Da Cunha	Flores Da Cunha	RS	Reversível	-	-29,0339847	-	-51,1935594	550	36	R\$	551.900	EY	jun-20
BTSARS219	Rua Barbera	Otavio Rocha	Flores Da Cunha	RS	Reversível	-	29,06003	-	51,26200	302	31	R\$	235.300	EY	jun-20
BTSARS221	Formigueiro	Formigueiro	Formigueiro	RS	Reversível	-	29,97084	-	53,33320	150	62	R\$	866.220	EY	jun-20
BTSARS222	Fortaleza Dos Valos	Fortaleza Dos Valos	Fortaleza Dos Valos	RS	Reversível	-	28,79503	-	53,22719	150	52	R\$	157.050	EY	jun-20
BTSARS223	Frederico Westphalen	Frederico Westphalen	Frederico Westphalen	RS	Reversível	-	27,35556	-	53,39800	200	1.179	R\$	657.450	EY	jun-20
BTSARS224	Avenida Independencia	Garibaldi	Garibaldi	RS	Reversível	-	29,25972	-	51,52922	1.000	600	R\$	126.206	EY	jun-20
BTSARS225	Trav. Gava	Garibaldi	Garibaldi	RS	Reversível	-	29,20361	-	51,53056	1.093	26	R\$	19.850	EY	jun-20
BTSARS227	Rua Joao Armandio Sperb	Gaurama	Gaurama	RS	Reversível	-	27,58886	-	52,09536	200	82	R\$	2.606.750	EY	jun-20
BTSARS228	Rua Duque De Caxias	General Camara	General Câmara	RS	Reversível	-	29,90847	-	51,76264	774	141	R\$	251.900	EY	jun-20
BTSARS229	Gentil	Gentil	Gentil	RS	Reversível	-	28,43193	-	52,03313	642	20	R\$	6.550	EY	jun-20
BTSARS230	Getulio Vargas	Getulio Vargas	Getúlio Vargas	RS	Reversível	-	27,74913	-	52,16869	500	600	R\$	265.236	EY	jun-20
BTSARS232	Girua	Girua	Girua	RS	Reversível	-	27,93162	-	54,37351	150	55	R\$	1.601.000	EY	jun-20
BTSARS233	Olhos D'Agua - Glorinha	Glorinha	Glorinha	RS	Reversível	-	29,88028	-	50,78139	438	61	R\$	115.018	EY	jun-20
BTSARS234	Rua Madre Veronica	Gramado	Gramado	RS	Reversível	-	-29,378186	-	-50,872613	1.080	1.202	R\$	10.015.000	Laudo	jun-22 PCV assinada
BTSARS235	Rua Mestre - Lote Monte Verde Nº 141 -	Lagos Do Bosque	Gramado	RS	Reversível	-	29,37081	-	50,88319	3.150	72	R\$	495.000	EY	jun-20
BTSARS236	Estrada Santa Tecla	Costa Do Ipiranga	Gravatá	RS	Reversível	-	29,88501	-	51,06198	398	30	R\$	43.500	EY	jun-20
BTSARS237	Parque Residencial Girassol	Parque Dos Anjos	Gravatá	RS	Reversível	-	-29,9629041	-	-50,97598	300	53	R\$	1.507.000	EY	jun-20
BTSARS238	Rua Anapio Gomes	Gravatá	Gravatá	RS	Reversível	-	29,94100	-	50,99528	200	1.068	R\$	2.861.500	EY	jun-20

BTSARS239	Rua Nova	Morungava	Gravatá	RS	Reversível	-	29,85142	-	50,91950	150	26	R\$	5.050	EY	jun-20
BTSARS242	Rua 20 De Setembro	Guaíba	Guaíba	RS	Reversível	-	30,11125	-	51,32250	200	962	R\$	895.000	EY	jun-20
BTSARS243	Rua Lupicínio Rodrigues	Santa Rita	Guaíba	RS	Reversível	-	30,09033	-	51,33261	300	20	R\$	26.000	EY	jun-20
BTSARS244	Rua Adão Rabelo Cezar	Eldorado Do Sul	Guaíba	RS	Reversível	-	30,13814	-	51,32500	600	600	R\$	405.000	EY	jun-20
BTSARS245	Avenida Silvio Sanson Lt 6 Qd 40	Guapore	Guaporé	RS	Reversível	-	28,84783	-	51,89353	150	600	R\$	16.616	EY	jun-20
BTSARS246	Estrada Do Colono	Linha Tapera	Guarani Das Missões	RS	Reversível	-	28,14524	-	54,56157	1.600	37	R\$	138.930	EY	jun-20
BTSARS247	Rua Comandante	Guarani Das Missões	Guarani Das Missões	RS	Reversível	-	28,14611	-	54,55942	1.000	226	R\$	892.950	EY	jun-20
BTSARS248	Harmonia	Harmonia	Harmonia	RS	Reversível	-	29,55083	-	51,42444	200	61	R\$	1.588.850	EY	jun-20
BTSARS249	Estr. Munic.	Cerro	Herval	RS	Reversível	-	32,01361	-	53,40739	1.200	55	R\$	333.011	EY	jun-20
BTSARS250	Rua 15 De Novembro	Herval	Herval	RS	Reversível	-	32,02700	-	53,39422	513	62	R\$	51.536	EY	jun-20
BTSARS252	Rua Projetada	Herveiras	Herveiras	RS	Reversível	-	-29,4539425	-	-52,6517851	400	20	R\$	1.100	EY	jun-20
BTSARS253	Rua Uruguai (Antiga Horizontina)	Horizontina	Horizontina	RS	Reversível	-	27,53023	-	54,23850	200	851	R\$	891.000	EY	jun-20
BTSARS254	Humaita	Humaitá	Humaitá	RS	Reversível	-	27,56440	-	53,96873	290	84	R\$	269.880	EY	jun-20
BTSARS255	Ibarama	Ibarama	Ibarama	RS	Reversível	-	29,42194	-	53,13061	150	45	R\$	4.060	EY	jun-20
BTSARS256	Rua 15 Maio (Antigo Ibiaçã)	Ibiaçã	Ibiaçã	RS	Reversível	-	28,06006	-	51,85761	150	62	R\$	869.600	EY	jun-20
BTSARS257	Rua L. Z. Guadanin	Ibiraíaras	Ibiraíaras	RS	Reversível	-	28,37208	-	51,63844	160	84	R\$	351.000	EY	jun-20
BTSARS258	Rua L.Z.Guadanin	Ibiraíaras	Ibiraíaras	RS	Reversível	-	28,37208	-	51,63844	590	84	R\$	225.000	EY	jun-20
BTSARS259	Ibirapuita	Ibirapuita	Ibirapuita	RS	Reversível	-	28,62451	-	52,51196	150	45	R\$	455.100	EY	jun-20
BTSARS260	Serafim Fagundes	Ibirubá	Ibirubá	RS	Reversível	-	28,62939	-	53,09306	150	343	R\$	350.350	EY	jun-20
BTSARS261	Igrejinha	Igrejinha	Igrejinha	RS	Reversível	-	29,57194	-	50,79250	290	127	R\$	96.570	EY	jun-20
BTSARS262	Rua 7 De Setembro	Ijuí	Ijuí	RS	Reversível	-	28,39122	-	53,91783	633	1.321	R\$	199.000	EY	jun-20
BTSARS263	Rua Henrique Koff	Ijuí	Ijuí	RS	Reversível	-	28,40917	-	53,91667	625	30	R\$	249.023	EY	jun-20
BTSARS264	Rua Expedicionário	Ilopolis	Ilopolis	RS	Reversível	-	28,92703	-	52,12681	390	62	R\$	901.250	EY	jun-20
BTSARS265	Imigrante	Imigrante	Imigrante	RS	Reversível	-	29,35477	-	51,77779	150	45	R\$	21.512	EY	jun-20
BTSARS266	Avenida Tres De Maio - Independência	Independência	Independência	RS	Reversível	-	27,95441	-	54,18072	290	84	R\$	1.750.000	EY	jun-20
BTSARS267	Inhacorá	Inhacorá	Inhacorá	RS	Reversível	-	27,88231	-	54,01819	150	45	R\$	71.050	EY	jun-20
BTSARS269	Rua Luiz Augusto Branco	Ipe	Ipe	RS	Reversível	-	28,81969	-	51,28083	375	62	R\$	1.772.000	EY	jun-20
BTSARS270	Ipiranga Do Sul	Ipiranga Do Sul	Ipiranga Do Sul	RS	Reversível	-	27,93683	-	52,42706	150	46	R\$	189.900	EY	jun-20
BTSARS271	Morro Da Tv	Iraí	Iraí	RS	Reversível	-	27,21083	-	53,25997	1.600	37	R\$	50.577	EY	jun-20
BTSARS272	Rua Dr.Pereira Filho	Iraí	Iraí	RS	Reversível	-	27,19747	-	53,25000	1.330	350	R\$	410.500	EY	jun-20
BTSARS273	Itaara	Itaara	Itaara	RS	Reversível	-	29,61519	-	53,76513	200	45	R\$	35.548	EY	jun-20
BTSARS274	Itacurubi	Itacurubi	Itacurubi	RS	Reversível	-	28,79642	-	55,23494	150	42	R\$	284.400	EY	jun-20
BTSARS275	Itapuca	Itapuca	Itapuca	RS	Reversível	-	28,78046	-	52,17134	150	150	R\$	5.150	EY	jun-20
BTSARS277	Rua 15 De Novembro	Itaqui	Itaqui	RS	Reversível	-	29,12220	-	56,55417	1.277	600	R\$	202.500	EY	jun-20
BTSARS278	Itatiba Do Sul	Itatiba Do Sul	Itatiba Do Sul	RS	Reversível	-	27,38658	-	52,45508	150	62	R\$	165.750	EY	jun-20
BTSARS280	Rua Brigadeiro Portinho	Ivorá	Ivorá	RS	Reversível	-	29,52125	-	53,58131	200	61	R\$	196.650	EY	jun-20
BTSARS281	Ivoti	Ivoti	Ivoti	RS	Reversível	-	29,60936	-	51,16367	150	283	R\$	185.350	EY	jun-20
BTSARS282	Jacuzinho	Jacuzinho	Jacuzinho	RS	Reversível	-	29,04861	-	53,08444	150	150	R\$	3.700	EY	jun-20
BTSARS284	Rua Angelo Fabiane	Jacutinga	Jacutinga	RS	Reversível	-	27,72811	-	52,53544	368	84	R\$	565.500	EY	jun-20
BTSARS285	Rua Julio De Castilhos	Jaguarao	Jaguarao	RS	Reversível	-	32,57278	-	53,38000	150	1.002	R\$	2.180.000	Laudo	mai-23
BTSARS286	Morro Do Chapadao	Jaguari	Jaguari	RS	Reversível	-	29,48258	-	54,72375	1.250	93	R\$	864	EY	jun-20
BTSARS287	Rua Gen. Osorio	Jaguari	Jaguari	RS	Reversível	-	29,49778	-	54,69917	1.000	350	R\$	1.238.200	EY	jun-20
BTSARS288	Jaquirana	Jaquirana	Jaquirana	RS	Reversível	-	28,88444	-	50,35889	150	62	R\$	94.100	EY	jun-20
BTSARS289	Joia	Joia	Jóia	RS	Reversível	-	28,61300	-	54,11786	150	62	R\$	227.480	EY	jun-20
BTSARS290	Rua Antonio Carbone	Julio De Castilhos	Porto Alegre	RS	Reversível	-	29,22750	-	53,69583	2.053	639	R\$	1.359.750	EY	jun-20
BTSARS291	Lugar Denominado Potreiro	Clemente Argolo	Lagoa Vermelha	RS	Reversível	-	28,01017	-	51,45183	300	20	R\$	1.500	EY	jun-20
BTSARS292	Rua Paim Filho	Lagoa Vermelha	Lagoa Vermelha	RS	Reversível	-	28,21136	-	51,52619	1.086	400	R\$	368.150	EY	jun-20
BTSARS294	Avenida Thomas Costa	Lagoao	Lagoão	RS	Reversível	-	29,22597	-	52,77358	313	20	R\$	22.050	EY	jun-20
BTSARS296	Rua Felipe Craide	Sao Cristovao	Lajeado	RS	Reversível	-	29,44944	-	51,96528	396	20	R\$	44.500	EY	jun-20
BTSARS295	Rua Mario Catoí	Lajeado	Lajeado	RS	Reversível	-	29,46611	-	51,97183	772	1.274	R\$	842.000	EY	jun-20
BTSARS298	Rua Osvaldo Aranha	Lavras Do Sul	Lavras Do Sul	RS	Reversível	-	30,81189	-	53,89936	600	33	R\$	573.900	EY	jun-20
BTSARS299	Liberato Salzano	Liberato Salzano	Liberato Salzano	RS	Reversível	-	27,50273	-	53,08428	300	62	R\$	1.015.011	EY	jun-20
BTSARS300	Lindolfo Collor	Lindolfo Collor	Lindolfo Collor	RS	Reversível	-	29,59739	-	51,20972	150	26	R\$	8.750	EY	jun-20
BTSARS301	Linha Nova	Linha Nova	Linha Nova	RS	Reversível	-	29,46250	-	51,20198	150	45	R\$	36.350	EY	jun-20
BTSARS302	Machadinho	Machadinho	Machadinho	RS	Reversível	-	27,66274	-	51,66422	150	62	R\$	1.821.800	EY	jun-20
BTSARS303	Mampituba	Mampituba	Mampituba	RS	Reversível	-	29,21139	-	49,93472	150	20	R\$	479.550	EY	jun-20
BTSARS304	Manoel Viana	Manoel Viana	Manoel Viana	RS	Reversível	-	29,33169	-	55,53751	150	45	R\$	11.050	EY	jun-20
BTSARS306	Maquine	Maquine	Maquiné	RS	Reversível	-	29,57890	-	50,29499	150	26	R\$	147.150	EY	jun-20
BTSARS308	Avenida Barao Do Rio Branco	Marau	Marau	RS	Reversível	-	28,45053	-	52,20014	1.000	350	R\$	673.000	EY	jun-20
BTSARS309	Rua Dr Joao Silveira	Marcelino Ramos	Marcelino Ramos	RS	Reversível	-	27,46292	-	51,90739	420	198	R\$	469.500	EY	jun-20
BTSARS311	Mariana Pimentel	Mariana Pimentel	Mariana Pimentel	RS	Reversível	-	30,35431	-	51,58464	150	26	R\$	74.050	EY	jun-20
BTSARS312	Avenida 22 De Maio	Mariano Moro	Mariano Moro	RS	Reversível	-	27,35369	-	52,14861	375	62	R\$	1.470.870	EY	jun-20
BTSARS314	Marques De Souza	Marques De Souza	Marques De Souza	RS	Reversível	-	29,33278	-	52,09917	150	45	R\$	1.256.800	EY	jun-20
BTSARS315	Lugar Denominado Campestre	Mata	Mata	RS	Reversível	-	29,56378	-	54,44808	154.125	54	R\$	1.500	EY	jun-20
BTSARS316	Rua Da Matriz	Mata	Mata	RS	Reversível	-	29,56428	-	54,45372	437	62	R\$	952.500	EY	jun-20
BTSARS317	Cônego Pedro Henrique Vier Setor 04 C Mato Leitao	Mato Leitão	Mato Leitão	RS	Reversível	-	29,52639	-	52,12397	150	47	R\$	796.000	EY	jun-20

BTSARS318	Linha Rafaim	Maximiliano De Almeida	Maximiliano De Almeida	RS	Reversível	-	27,57615	-	51,77860	1.600	12	R\$	183.550	EY	jun-20
BTSARS319	Rua Da Republica	Maximiliano De Almeida	Maximiliano De Almeida	RS	Reversível	-	27,63258	-	51,80531	290	84	R\$	1.076.500	EY	jun-20
BTSARS320	Rua Delfino Guterres - Minas Do Leao	Minas Do Leao	Minas Do Leao	RS	Reversível	-	30,13889	-	52,04750	150	26	R\$	72.000	EY	jun-20
BTSARS321	Avenida Juii, Lote 11 - Quadra 15 - Lo Miraguaí	Miraguaí	Miraguaí	RS	Reversível	-	27,49681	-	53,68503	150	62	R\$	1.180.910	EY	jun-20
BTSARS323	Via Silva Jardim	Montauri	Montauri	RS	Reversível	-	28,64875	-	52,07628	375	45	R\$	92.750	EY	jun-20
BTSARS324	Monte Belo Do Sul	Monte Belo Do Sul	Monte Belo Do Sul	RS	Reversível	-	29,16442	-	51,63425	150	27	R\$	116.500	EY	jun-20
BTSARS326	Rua Ramiro Barcelos	Montenegro	Montenegro	RS	Reversível	-	29,68972	-	51,46000	1.004	694	R\$	1.146.800	EY	jun-20
BTSARS327	Rua Alberto Schuck	Morro Reuter	Morro Reuter	RS	Reversível	-	29,53919	-	51,08389	399	45	R\$	410.450	EY	jun-20
BTSARS330	Rst 101 - Rua Povos	Sao Simao	Mostardas	RS	Reversível	-	30,60587	-	50,50390	150	20	R\$	6.250	EY	jun-20
BTSARS331	Rua Bento Goncalves	Mostardas	Mostardas	RS	Reversível	-	31,10822	-	50,91639	450	62	R\$	92.750	EY	jun-20
BTSARS332	Avenida Borges De Medeiros, Qd 30, Lt Centro	Muqum	Muqum	RS	Reversível	-	29,16278	-	51,87583	150	63	R\$	5.790	EY	jun-20
BTSARS333	Muitos Capoes	Muitos Capoes	Muitos Capões	RS	Reversível	-	28,3136784	-	51,1840963	150	20	R\$	2.850	EY	jun-20
BTSARS334	Multiterno	Multiterno	Multiterno	RS	Reversível	-	28,32828	-	51,76856	150	27	R\$	185.800	EY	jun-20
BTSARS335	Nao Me Toque	Nao Me Toque	Não-Me-Toque	RS	Reversível	-	28,45986	-	52,81861	150	242	R\$	230.011	EY	jun-20
BTSARS336	Nicolau Vergueiro	Nicolau Vergueiro	Nicolau Vergueiro	RS	Reversível	-	28,535813	-	52,4614184	150	20	R\$	1.200	EY	jun-20
BTSARS337	Rua Pedro Roso	Nonoai	Nonoai	RS	Reversível	-	27,36422	-	52,77381	150	379	R\$	4.121.060	EY	jun-20
BTSARS339	Nova Alvorada	Nova Alvorada	Nova Alvorada	RS	Reversível	-	28,67719	-	52,16639	150	312	R\$	1.468.580	EY	jun-20
BTSARS340	Estrada Vanazzi	Cascais	Nova Araçá	RS	Reversível	-	28,629323	-	51,697901	1.600	21	R\$	259	EY	jun-20
BTSARS341	Rua Catarina Frasson	Nova Araca	Nova Araçá	RS	Reversível	-	28,66011	-	51,74514	360	82	R\$	225.069	EY	jun-20
BTSARS343	Rua Silvio Seganfredo	Nova Bassano	Nova Bassano	RS	Reversível	-	28,73547	-	51,70194	290	85	R\$	76.300	EY	jun-20
BTSARS344	Nova Boa Vista	Nova Boa Vista	Nova Boa Vista	RS	Reversível	-	27,99181	-	52,98047	150	45	R\$	14.650	EY	jun-20
BTSARS345	Nova Brescia	Nova Brescia	Nova Brésicia	RS	Reversível	-	29,21139	-	52,02861	150	62	R\$	333.100	EY	jun-20
BTSARS346	Nova Candelaria	Nova Candelaria	Nova Candelária	RS	Reversível	-	27,56806	-	54,08918	150	20	R\$	400	EY	jun-20
BTSARS347	Nova Esperanca Do Sul	Nova Esperanca Do Sul	Nova Esperança Do Sul	RS	Reversível	-	29,41583	-	54,83306	150	61	R\$	340.150	EY	jun-20
BTSARS348	Nova Hartz	Nova Hartz	Nova Hartz	RS	Reversível	-	29,58583	-	50,90303	150	64	R\$	570.500	EY	jun-20
BTSARS349	Nova Padua	Nova Padua	Nova Pádua	RS	Reversível	-	29,02947	-	51,30553	150	45	R\$	65.050	EY	jun-20
BTSARS350	Rua Silvio Grotto	Nova Palma	Nova Palma	RS	Reversível	-	29,47083	-	53,47194	450	84	R\$	498.150	EY	jun-20
BTSARS352	Estrada Geral De Linha Temeraria	Linha Temeraria	Nova Petrópolis	RS	Reversível	-	29,33592	-	51,17014	360	26	R\$	117.200	EY	jun-20
BTSARS353	Rs 235 - Zona Rural	Linha Araripe	Nova Petrópolis	RS	Reversível	-	29,36947	-	51,10835	428	26	R\$	94.500	EY	jun-20
BTSARS354	Rua 7 De Setembro	Nova Petrópolis	Nova Petrópolis	RS	Reversível	-	29,37556	-	51,11250	1.232	350	R\$	269.500	EY	jun-20
BTSARS355	Rua Jose Grings	Linha Imperial	Nova Petrópolis	RS	Reversível	-	29,35700	-	51,04386	360	26	R\$	206.500	EY	jun-20
BTSARS356	Rua Pastor Paulo Evers	Linha Brasil	Nova Petrópolis	RS	Reversível	-	29,34278	-	51,02639	360	26	R\$	285.000	EY	jun-20
BTSARS357	Rua Vicente Prieto	Pinhal Alto	Nova Petrópolis	RS	Reversível	-	29,41369	-	51,03864	450	26	R\$	109.300	EY	jun-20
BTSARS358	Av Borges De Medeiros	Nova Prata	Nova Prata	RS	Reversível	-	28,78431	-	51,61069	1.120	123	R\$	674.000	EY	jun-20
BTSARS359	Rodovia Rst 470	Retiro	Nova Prata	RS	Reversível	-	28,83223	-	51,58585	360	26	R\$	89.600	EY	jun-20
BTSARS360	Nova Ramada	Nova Ramada	Nova Ramada	RS	Reversível	-	28,06449	-	53,69626	150	20	R\$	200	EY	jun-20
BTSARS361	Nova Roma Do Sul	Nova Roma Do Sul	Nova Roma Do Sul	RS	Reversível	-	28,99211	-	51,40819	150	45	R\$	10.080	EY	jun-20
BTSARS362	Rua 20 De Março	Novo Barreiro	Novo Barreiro	RS	Reversível	-	27,90694	-	53,11611	150	26	R\$	16.600	EY	jun-20
BTSARS366	Lot. Residencial Mirabela	Primavera	Novo Hamburgo	RS	Reversível	-	29,68194	-	51,15028	446	181	R\$	319.500	EY	jun-20
BTSARS367	Rua Aluisio Algayer	Lomba Grande	Novo Hamburgo	RS	Reversível	-	29,76417	-	51,03639	548	49	R\$	51.450	EY	jun-20
BTSARS368	Rua General Neto - 83	Novo Hamburgo li	Novo Hamburgo	RS	Reversível	-	29,68583	-	51,12861	441	700	R\$	968.000	EY	jun-20
BTSARS369	Rua General Neto - 87 L3Af	Novo Hamburgo I	Novo Hamburgo	RS	Reversível	-	29,68583	-	51,12861	150	700	R\$	2.011.000	EY	jun-20
BTSARS370	Rua Venancio Aires	Canudos	Novo Hamburgo	RS	Reversível	-	29,67861	-	51,09861	455	181	R\$	1.190.000	EY	jun-20
BTSARS371	Av. José Bortolini/Rua José Bonifácio, C	Novo Tiradentes	Novo Tiradentes	RS	Reversível	-	27,56161	-	53,18186	150	45	R\$	11.100	EY	jun-20
BTSARS372	Novo Xingu	Distrito De Xingu	Novo Xingu	RS	Reversível	-	27,73676	-	53,04013	150	150	R\$	830	EY	jun-20
BTSARS373	Estrada Aguapes	Aguapes	Osório	RS	Reversível	-	29,75533	-	50,21131	289	26	R\$	392.300	EY	jun-20
BTSARS374	Estrada Do Palmital	Osório	Osório	RS	Reversível	-	29,81807	-	50,18696	240	45	R\$	928.550	EY	jun-20
BTSARS375	Morro Da Borruscia	Osorio	Osório	RS	Reversível	-	29,88847	-	50,27189	182.000	142	R\$	468.000	EY	jun-20
BTSARS376	Rua Mal Floriano	Osorio	Osório	RS	Reversível	-	29,88847	-	50,27189	150	1.002	R\$	792.000	EY	jun-20
BTSARS378	Rua Lagoa Vermelha	Paim Filho	Paim Filho	RS	Reversível	-	27,70914	-	51,76153	347	62	R\$	1.087.900	EY	jun-20
BTSARS379	Palmares Do Sul	Quintao	Palmares Do Sul	RS	Reversível	-	30,25722	-	50,50997	150	40	R\$	2.353.000	EY	jun-20
BTSARS380	Rua Major Novais - 21720	Palmeira Das Missoes	Palmeira Das Missões	RS	Reversível	-	27,90092	-	53,31258	1.320	765	R\$	107.500	EY	jun-20
BTSARS381	Panambi	Panambi	Panambi	RS	Reversível	-	28,29450	-	53,49581	150	720	R\$	391.000	EY	jun-20
BTSARS382	Rua Alberto Germano Raabe - Lt 19 Qd	Pantano Grande	Pantano Grande	RS	Reversível	-	30,19139	-	52,37362	150	62	R\$	1.624.000	EY	jun-20
BTSARS383	Paraíso Do Sul	Paraíso Do Sul	Paraíso Do Sul	RS	Reversível	-	29,73014	-	53,18047	150	61	R\$	328.500	EY	jun-20
BTSARS385	Pareci Novo	Pareci Novo	Pareci Novo	RS	Reversível	-	29,63611	-	51,40250	150	45	R\$	28.550	EY	jun-20
BTSARS386	Rua Do Cedro	Alexandria	Parobé	RS	Reversível	-	29,64167	-	50,84267	312	181	R\$	433.500	EY	jun-20
BTSARS387	Rua Dr.Legendre	Parobe	Parobé	RS	Reversível	-	29,62861	-	50,83444	560	288	R\$	1.186.000	EY	jun-20
BTSARS388	Passa Sete	Passa Sete	Passa Sete	RS	Reversível	-	29,50194	-	52,93000	150	20	R\$	1.000	EY	jun-20
BTSARS389	Passo Do Sobrado	Passo Do Sobrado	Passo Do Sobrado	RS	Reversível	-	29,74967	-	52,27622	150	45	R\$	56.400	EY	jun-20
BTSARS390	Av Presidente Vargas	Sao Cristovao	Passo Fundo	RS	Reversível	-	28,27750	-	52,38028	344	638	R\$	11.408.550	EY	jun-20
BTSARS391	Avenida Brasil Oeste	Boqueirao	Passo Fundo	RS	Reversível	-	28,27056	-	52,42611	1.210	481	R\$	2.658.000	EY	jun-20
BTSARS392	Rua Cap Eleuterio (Antigo N° 551)	Passo Fundo - Transito	Passo Fundo	RS	Reversível	-	28,26194	-	52,40481	1.188	2.369	R\$	6.006.459	EY	jun-20
BTSARS394	Rua Cap Eleuterio (Antigo N° 577)	Passo Fundo	Passo Fundo	RS	Reversível	-	28,2619444444444	-	52,4048055555556	2.364	2.369	R\$	9.145.550	EY	jun-20
BTSARS395	Rua Do Parque	Vera Cruz	Passo Fundo	RS	Reversível	-	28,24908	-	52,42800	475	130	R\$	208.950	EY	jun-20
BTSARS396	Rua Inominada	Petropolis	Passo Fundo	RS	Reversível	-	28,24325	-	52,38319	540	181	R\$	925.000	EY	jun-20

BTSARS402	Paverama	Paverama	Paverama	RS	Reversível	-	29,55473	-	51,74645	150	49	R\$	987.550	EY	jun-20
BTSARS404	Pedro Osorio	Pedro Osorio	Pedro Osório	RS	Reversível	-	31,86197	-	52,82067	290	89	R\$	1.978.000	EY	jun-20
BTSARS417	Praca 12 De Maio	Morro Redondo - Ctmr	Pelotas	RS	Reversível	-	31,77290	-	52,23187	150	185	R\$	179.000	EY	jun-20
BTSARS420	Rua Barao De Santa Tecla 263	Terreno Anexo Afctmr - Ct	Pelotas	RS	Reversível	-	-31,7714653	-	-52,3475811	624	624	R\$	208.500	EY	jun-20
BTSARS422	Rua Januario C. Costa	Fragata - Ctmr	Pelotas	RS	Reversível	-	31,75611	-	52,37592	200	1.449	R\$	2.280.000	Laudo	out-22
BTSARS423	Rua Major Francisco Nunes De Souza	Gotuzzo - Ctmr	Pelotas	RS	Reversível	-	31,74364	-	52,39003	77	76	R\$	59.250	EY	jun-20
BTSARS424	Rua Marques De Marica	Navegantes - Ctmr	Pelotas	RS	Reversível	-	31,76819	-	52,32547	200	123	R\$	835.500	EY	jun-20
BTSARS405	Avenida Rio Grande Do Sul	Laranjal - Ctmr	Pelotas	RS	Reversível	-	31,76211	-	52,27136	200	191	R\$	335.500	EY	jun-20
BTSARS406	Avenida Cidade De Rio Grande	Jardim America - Ctmr	Pelotas	RS	Reversível	-	31,74389	-	52,39111	363	20	R\$	259.400	EY	jun-20
BTSARS407	Avenida Domingos J De Almeida	Areal - Ctmr	Pelotas	RS	Reversível	-	31,75467	-	52,31561	200	714	R\$	3.647.500	EY	jun-20
BTSARS408	Avenida Fernando Osorio	Terras Altas - Ctmr	Pelotas	RS	Reversível	-	31,70261	-	52,34067	9.110	149	R\$	431.500	EY	jun-20
BTSARS414	Avenida Piaui	Barro Duro - Ctmr	Pelotas	RS	Reversível	-	31,77194	-	52,34250	429	24	R\$	87.800	EY	jun-20
BTSARS415	Avenida Zeferino Costa	Tres Vendas - Ctmr	Pelotas	RS	Reversível	-	31,73031	-	52,34192	2.102	1.137	R\$	915.250	EY	jun-20
BTSARS416	Estrada Cerrito Alegre	Retiro - Ctmr	Pelotas	RS	Reversível	-	31,53750	-	52,36472	360	20	R\$	196.000	EY	jun-20
BTSARS426	Rua Vicente Prietto	Picada Cafe	Picada Café	RS	Reversível	-	29,45422	-	51,13642	396	150	R\$	1.233.600	EY	jun-20
BTSARS427	Rua Sete De Setembro	Pinhal	Pinhal	RS	Reversível	-	27,51147	-	53,21675	375	29	R\$	2.665.120	EY	jun-20
BTSARS428	Pinhal Da Serra	Pinhal Da Serra	Pinhal Da Serra	RS	Reversível	-	-27,8754403	-	-51,1714297	300	20	R\$	2.480	EY	jun-20
BTSARS429	Pinhal Grande	Pinhal Grande	Pinhal Grande	RS	Reversível	-	-29,3493326	-	-53,3314201	150	45	R\$	155.650	EY	jun-20
BTSARS430	Pinheirinho Do Vale	Pinheirinho Do Vale	Pinheirinho Do Vale	RS	Reversível	-	27,21178	-	53,61419	150	45	R\$	41.550	EY	jun-20
BTSARS432	Rua Nico Oliveira	Pinheiro Machado	Pinheiro Machado	RS	Reversível	-	31,58278	-	53,38306	222	82	R\$	68.850	EY	jun-20
BTSARS433	Pirapo	Pirapo	Pirapó	RS	Reversível	-	27,99218	-	55,27995	150	45	R\$	10.600	EY	jun-20
BTSARS434	Estrada Passo Do Batalha	Chacara	Piratini	RS	Reversível	-	31,44614	-	53,10408	600	20	R\$	915.700	EY	jun-20
BTSARS435	Rua Dos Sorias	Vila Do Cancelao	Piratini	RS	Reversível	-	31,38031	-	53,11822	375	20	R\$	57.000	EY	jun-20
BTSARS436	Rua Campos Sales	Planalto	Planalto	RS	Reversível	-	27,33622	-	53,05519	1.600	47	R\$	213.069	EY	jun-20
BTSARS437	Poco Das Antas	Poco Das Antas	Poco Das Antas	RS	Reversível	-	29,45228	-	51,66752	150	45	R\$	8.830	EY	jun-20
BTSARS438	Ponte Preta	Ponte Preta	Ponte Preta	RS	Reversível	-	27,65903	-	52,49586	150	26	R\$	143.750	EY	jun-20
BTSARS439	Portao	Portao	Portão	RS	Reversível	-	29,69286	-	51,23500	290	127	R\$	167.000	EY	jun-20
BTSARS454	Porto Alegre - Av. Joaquim De Oliveira	Anchieta - I	Porto Alegre	RS	Reversível	-	-29,9750729	-	-51,1754243	9.540	6.662	R\$	10.625.000	Laudo	ago-20
BTSARS471	Rua Umbu	Passo Dareaia	Porto Alegre	RS	Reversível	-	30,01306	-	51,16697	1.756	772	R\$	1.817.850	EY	jun-20
BTSARS441	Avenida A. J. Renner	Parque Humaita	Porto Alegre	RS	Reversível	-	29,98550	-	51,19400	1.058	463	R\$	139.450	EY	jun-20
BTSARS443	Avenida Assis Brasil	Sarandi	Porto Alegre	RS	Reversível	-	29,99278	-	51,12917	583	445	R\$	1.289.950	EY	jun-20
BTSARS444	Avenida Baltazar De Oliveira Garcia	Jardim Itu	Porto Alegre	RS	Reversível	-	30,01067	-	51,13244	4.618	3.285	R\$	7.700.172	EY	jun-20
BTSARS445	Avenida Bento Gonçalves - 153	Azenha - Central	Porto Alegre	RS	Reversível	-	30,05156	-	51,21192	2.071	920	R\$	1.437.580	EY	jun-20
BTSARS447	Avenida Bento Gonçalves - 8831	Agronomia	Porto Alegre	RS	Reversível	-	30,07675	-	51,12997	829	233	R\$	267.500	EY	jun-20
BTSARS449	Avenida Brasil	Sao Joao	Porto Alegre	RS	Reversível	-	30,00753	-	51,19258	1.605	1.694	R\$	88.850	EY	jun-20
BTSARS450	Avenida Cavalhada	Cavalhada	Porto Alegre	RS	Reversível	-	30,10028	-	51,23167	1.650	1.290	R\$	174.420	EY	jun-20
BTSARS451	Avenida Gamal Abdel Nasser	Parque Dos Maias	Porto Alegre	RS	Reversível	-	29,99939	-	51,09514	54	54	R\$	680.800	EY	jun-20
BTSARS452	Avenida Getulio Vargas	Porto Alegre	Porto Alegre	RS	Reversível	-	30,05722	-	51,22250	1.100	2.849	R\$	9.407.249	EY	jun-20
BTSARS453	Avenida Heitor Vieira	Belem Novo	Porto Alegre	RS	Reversível	-	30,20992	-	51,18592	550	223	R\$	538.011	EY	jun-20
BTSARS455	Avenida Oscar Pereira	Gloria	Porto Alegre	RS	Reversível	-	30,08044	-	51,19717	460	181	R\$	673.500	EY	jun-20
BTSARS456	Estrada Do Varejao	Lami	Porto Alegre	RS	Reversível	-	30,03306	-	51,23000	600	236	R\$	930.500	EY	jun-20
BTSARS458	Estrada Juca Batista - 400	Hipica	Porto Alegre	RS	Reversível	-	30,15819	-	51,19183	4.436	181	R\$	1.171.850	EY	jun-20
BTSARS459	Rua Antonio Tessera	Tristeza	Porto Alegre	RS	Reversível	-	30,10794	-	51,25292	427	181	R\$	594.000	EY	jun-20
BTSARS460	Porto Alegre - Rua Cel Genuino	Esplanada Dos Acores	Porto Alegre	RS	Não Reversível	-	-30,0372074	-	-51,2284115	947	947	R\$	2.500.000	Laudo	jun-20
BTSARS461	Rua Delmar Rocha Barbosa	Rubem Berta	Porto Alegre	RS	Reversível	-	30,01569	-	51,10794	600	464	R\$	287.000	EY	jun-20
BTSARS465	Rua Felix Da Cunha	Moinhos De Vento	Porto Alegre	RS	Reversível	-	30,02072	-	51,20236	977	910	R\$	5.550.000	Laudo	set-22 Em assinatura da PCV
BTSARS466	Rua Jatai	Cristal	Porto Alegre	RS	Reversível	-	-30,0835871	-	-51,237352	396	56	R\$	660.000	Laudo	mai-23
BTSARS468	Rua Olavo Bilac	Cidade Baixa	Porto Alegre	RS	Reversível	-	-30,044619	-	-51,2197286	478	181	R\$	950.000	Laudo	mar-21
BTSARS469	Rua Piratininga	Lomba Do Pinheiro	Porto Alegre	RS	Reversível	-	30,11667	-	51,10569	346	56	R\$	523.500	EY	jun-20
BTSARS473	Rua Paraguai	Porto Lucena	Porto Lucena	RS	Reversível	-	27,86933	-	55,01586	568	84	R\$	215.100	EY	jun-20
BTSARS474	Porto Maua	Porto Maua	Porto Mauá	RS	Reversível	-	27,57495	-	54,67185	150	45	R\$	67.500	EY	jun-20
BTSARS475	Porto Xavier	Porto Xavier	Porto Xavier	RS	Reversível	-	27,94607	-	55,23521	150	266	R\$	1.025.750	EY	jun-20
BTSARS476	Pouso Novo	Pouso Novo	Pouso Novo	RS	Reversível	-	29,17075	-	52,20808	150	46	R\$	79.450	EY	jun-20
BTSARS477	Rua Ipiranga	Presidente Lucena	Presidente Lucena	RS	Reversível	-	29,52445	-	51,18226	150	45	R\$	41.900	EY	jun-20
BTSARS478	Progresso	Progresso	Progresso	RS	Reversível	-	29,23806	-	52,31917	150	45	R\$	51.100	EY	jun-20
BTSARS479	Protasio Alves	Propriotasio Alves	Protásio Alves	RS	Reversível	-	28,75722	-	51,47278	150	42	R\$	546.370	EY	jun-20
BTSARS481	Rua Duque De Caxias	Putinga	Putinga	RS	Reversível	-	29,00036	-	52,15719	769	62	R\$	930.190	EY	jun-20
BTSARS482	Quarai	Quarai	Quarai	RS	Reversível	-	30,14361	-	56,29390	150	915	R\$	1.250.023	EY	jun-20
BTSARS483	Quevedos	Quevedos	Quevedos	RS	Reversível	-	29,35279	-	54,07319	325	45	R\$	59.550	EY	jun-20
BTSARS484	Rua Gonçalves Dias (Antiga Otto Haupt	Quinze De Novembro	Quinze De Novembro	RS	Reversível	-	28,74731	-	53,09897	150	45	R\$	175.820	EY	jun-20
BTSARS485	Rua Pedro Cordenons Lt 40 Qd 25	Redentora	Redentora	RS	Reversível	-	27,66301	-	53,63903	150	62	R\$	866.990	EY	jun-20
BTSARS486	Av Cel. João Batista De Mello	Centro	Relvado	RS	Reversível	-	29,11472	-	52,07178	150	45	R\$	8.700	EY	jun-20
BTSARS487	Restinga Seca	Restinga Seca	Restinga Seca	RS	Reversível	-	29,93389	-	53,13569	290	84	R\$	1.540.092	EY	jun-20
BTSARS488	Rua Bento Gonçalves	Cidade Nova	Rio Grande	RS	Reversível	-	-32,0369897	-	-52,105404	400	181	R\$	370.000	Laudo	mar-21
BTSARS489	Rua Dr. Nascimento 426	Vila Quinta	Rio Grande	RS	Reversível	-	32,07250	-	52,26028	360	80	R\$	22.504	EY	jun-20
BTSARS490	Rua Duque De Caxias	Rio Grande	Rio Grande	RS	Reversível	-	32,03306	-	52,09722	1.023	1.664	R\$	467.000	EY	jun-20

BTSARS491	Rua Doutor Joao Pessoa - Rio Pardo	Rio Pardo	Rio Pardo	RS	Reversível	-	30,21835	-	52,59649	150	542 R\$	106.011	EY	jun-20
BTSARS492	Riozinho	Riozinho	Riozinho	RS	Reversível	-	29,63863	-	50,45195	150	45 R\$	7.150	EY	jun-20
BTSARS493	Morro Lohmann	Roca Sales	Roca Sales	RS	Reversível	-	29,32861	-	51,87833	1.200	105 R\$	4.740	EY	jun-20
BTSARS494	Rua Eliseu Orlandini	Roca Sales	Porto Alegre	RS	Reversível	-	29,28494	-	51,87019	665	181 R\$	1.284.050	EY	jun-20
BTSARS495	Rodeio Bonito	Rodeio Bonito	Rodeio Bonito	RS	Reversível	-	27,42468	-	53,17485	150	63 R\$	904.006	EY	jun-20
BTSARS497	Ronda Alta	Ronda Alta	Ronda Alta	RS	Reversível	-	27,7819889	-	52,8066632	150	63 R\$	45.780	EY	jun-20
BTSARS498	Roque Gonzales	Roque Gonzales	Roque Gonzales	RS	Reversível	-	28,13392	-	55,02511	150	61 R\$	859.630	EY	jun-20
BTSARS499	Rua Cel. Sabino Araujo	Rosario Do Sul	Rosário Do Sul	RS	Reversível	-	30,25195	-	54,92633	290	93 R\$	21.384	EY	jun-20
BTSARS500	Rua Amaro Souto	Rosario Do Sul	Rosário Do Sul	RS	Reversível	-	30,26472	-	54,92889	150	950 R\$	222.280	EY	jun-20
BTSARS502	Saldanha Marinho	Saldanha Marinho	Saldanha Marinho	RS	Reversível	-	28,39547	-	53,09525	150	46 R\$	208.000	EY	jun-20
BTSARS503	Av Pio XII	Salto Do Jacui	Salto Do Jacuí	RS	Reversível	-	29,08908	-	53,20956	406	62 R\$	881.200	EY	jun-20
BTSARS504	Salto Do Jacui - Rs 318	Jacuzinho	Salto Do Jacuí	RS	Reversível	-	29,08908	-	53,20956	300	20 R\$	2.500	EY	jun-20
BTSARS505	Salvador Das Missoes	Salvador Das Missoes	Salvador Das Missões	RS	Reversível	-	28,12392	-	54,83625	150	45 R\$	583.220	EY	jun-20
BTSARS506	Avenida Independencia	Sananduva	Sananduva	RS	Reversível	-	27,94886	-	51,81011	1.325	406 R\$	1.906.000	EY	jun-20
BTSARS508	Santa Barbara Do Sul	Santa Barbara Do Sul	Santa Bárbara Do Sul	RS	Reversível	-	28,35167	-	53,25500	290	108 R\$	34.023	EY	jun-20
BTSARS509	Santa Clara Do Sul	Santa Clara Do Sul	Santa Clara Do Sul	RS	Reversível	-	29,47192	-	52,08881	150	45 R\$	11.400	EY	jun-20
BTSARS510	Br. 240	Linha Pinheiral	Santa Cruz Do Sul	RS	Reversível	-	29,68806	-	52,43222	420	45 R\$	62.750	EY	jun-20
BTSARS511	Estrada Br-471	Distrito Industrial	Santa Cruz Do Sul	RS	Reversível	-	29,75906	-	52,42592	300	233 R\$	1.851.450	EY	jun-20
BTSARS513	Linha Pardinho	Rio Pardinho	Santa Cruz Do Sul	RS	Reversível	-	29,59897	-	52,49411	257	26 R\$	103.450	EY	jun-20
BTSARS514	Rua Augusto Spengler	Campus	Santa Cruz Do Sul	RS	Reversível	-	29,70242	-	52,43594	393	233 R\$	1.679.200	EY	jun-20
BTSARS515	Rua Venancio Aires - 28094	Santa Cruz Do Sul	Santa Cruz Do Sul	RS	Reversível	-	29,70222	-	52,43556	862	1.489 R\$	1.327.000	EY	jun-20
BTSARS517	Rua Dr. Pedro Egler	Monte Alverne	Santa Cruz Do Sul	RS	Reversível	-	29,56250	-	52,43222	425	45 R\$	19.760	EY	jun-20
BTSARS518	Linha Joao Alves	Linha Joao Alves	Santa Cruz Do Sul	RS	Reversível	-	29,72333	-	52,37139	283	26 R\$	340.290	EY	jun-20
BTSARS501	Rua Santa Lucia	Camobi	Santa Maria	RS	Reversível	-	29,70556	-	53,72372	1.188	383 R\$	277.000	EY	jun-20
BTSARS519	Avenida Borges De Medeiros	Salgado Filho	Santa Maria	RS	Reversível	-	29,68833	-	53,79333	150	181 R\$	13.386.000	EY	jun-20
BTSARS520	Bairro Nossa Senhora De Lourdes	Medianeira	Santa Maria	RS	Reversível	-	29,6980773	-	53,8113865	600	181 R\$	975.000	EY	jun-20
BTSARS525	Santa Maria Do Herval	Santa Maria Do Herval	Santa Maria Do Herval	RS	Reversível	-	29,49850	-	50,98997	150	61 R\$	1.024.450	EY	jun-20
BTSARS527	Rua Buenos Aires	Santa Rosa	Santa Rosa	RS	Reversível	-	27,86583	-	54,47833	917	110 R\$	880.000	Laudo	fev-23
BTSARS526	Avenida Expedicionario Weber	Cruzeiro	Santa Rosa	RS	Reversível	-	27,85958	-	54,44517	1.458	181 R\$	575.000	EY	jun-20
BTSARS528	Santa Tereza	Santa Tereza	Santa Tereza	RS	Reversível	-	29,785349	-	51,1372375	150	26 R\$	140.250	EY	jun-20
BTSARS529	Rua Andradas	Santa Vitoria Do Palmar	Santa Vitória Do Palmar	RS	Reversível	-	33,52306	-	53,37361	1.400	57 R\$	63.500	EY	jun-20
BTSARS530	Rua General Camara	Santa Vitoria Do Palmar	Santa Vitória Do Palmar	RS	Reversível	-	33,52894	-	53,36251	150	443 R\$	5.584.000	EY	jun-20
BTSARS533	Rua Padre Ramao Fuentemayor	Santana Da Boa Vista	Santana Da Boa Vista	RS	Reversível	-	30,87253	-	53,11558	150	62 R\$	555.500	EY	jun-20
BTSARS534	Avenida Daltrio Filho	Porto Seco	Sant'Ana Do Livrament	RS	Reversível	-	30,87322	-	55,48339	708	233 R\$	532.000	EY	jun-20
BTSARS535	Rua Castro Alves	Roseira	Sant'Ana Do Livrament	RS	Reversível	-	30,87694	-	55,54000	1.711	181 R\$	707.500	EY	jun-20
BTSARS536	Rua Rivadavia Correia	Loja	Sant'Ana Do Livrament	RS	Reversível	-	30,87322	-	55,48339	1.825	1.802 R\$	1.467.500	EY	jun-20
BTSARS537	Barao Do Rio Branco	Centro	Santiago	RS	Reversível	-	29,19361	-	54,87044	150	911 R\$	725.523	EY	jun-20
BTSARS538	Rua 25 De Julho	Buriti	Santo Ângelo	RS	Reversível	-	28,22246	-	54,33906	313	26 R\$	2.546.050	EY	jun-20
BTSARS540	Rua Dos Andradas - 18632	Santo Angelo	Santo Ângelo	RS	Reversível	-	28,29797	-	54,26328	651	204 R\$	8.186.073	EY	jun-20
BTSARS541	Rua General Ernesto Dornelles	Pippi	Santo Ângelo	RS	Reversível	-	28,29708	-	54,24597	500	104 R\$	574.500	EY	jun-20
BTSARS542	Rua Arnaldo Bier Sobrinho	Santo Antonio Da Patrulha	Santo Antônio Da Patr	RS	Reversível	-	29,8226096	-	50,5241013	290	128 R\$	285.000	EY	jun-20
BTSARS543	Rua Cel Vicente Gomes	Santo Antonio Da Patrulha	Santo Antônio Da Patr	RS	Reversível	-	29,90944	-	50,42472	2.028	772 R\$	2.176.100	EY	jun-20
BTSARS544	Vila Passo Do Sabia	Santo Antonio Da Patrulha	Santo Antônio Da Patr	RS	Reversível	-	29,83472	-	50,58608	150	26 R\$	4.500	EY	jun-20
BTSARS545	Avenida Fortunato Palma	Santo Antonio Do Palma	Santo Antônio Do Palm	RS	Reversível	-	28,5041796	-	52,0234276	333	45 R\$	220.700	EY	jun-20
BTSARS546	Linha Grande	Santo Antonio Do Palma	Santo Antônio Do Palm	RS	Reversível	-	28,51554	-	52,02230	1.000	50 R\$	1.162.000	EY	jun-20
BTSARS547	Rua Do Comércio	Santo Augusto	Santo Augusto	RS	Reversível	-	27,85167	-	53,77667	150	225 R\$	229.000	EY	jun-20
BTSARS548	Santo Cristo	Santo Cristo	Santo Cristo	RS	Reversível	-	27,82117	-	54,66664	150	226 R\$	944.550	EY	jun-20
BTSARS549	Santo Expedito Do Sul	Santo Expedito Do Sul	Santo Expedito Do Sul	RS	Reversível	-	27,90911	-	51,64483	150	26 R\$	237.760	EY	jun-20
BTSARS550	Sao Borja	Sao Borja	São Borja	RS	Reversível	-	28,66500	-	56,01003	150	878 R\$	628.046	EY	jun-20
BTSARS551	Sao Domingos Do Sul	Sao Domingos Do Sul	São Domingos Do Sul	RS	Reversível	-	28,52858	-	51,89033	150	45 R\$	132.150	EY	jun-20
BTSARS552	Rua 13 De Janeiro	Sao Francisco De Assis	São Francisco De Assi	RS	Reversível	-	29,56167	-	55,13111	1.007	357 R\$	1.019.000	EY	jun-20
BTSARS554	Rua Julio De Castilhos	Sao Francisco De Paula	São Francisco De Paul	RS	Reversível	-	29,44444	-	50,58111	1.215	189 R\$	881.800	EY	jun-20
BTSARS556	Fazenda Santa Rita	Vila Gomes	São Gabriel	RS	Reversível	-	30,31278	-	54,62409	300	20 R\$	5.300	EY	jun-20
BTSARS557	Rua Duque De Caxias	Sao Gabriel	São Gabriel	RS	Reversível	-	30,33892	-	54,32150	150	978 R\$	302.500	EY	jun-20
BTSARS558	Rua Coronel Soares De Carvalho, Lt 6 C	Centro	São Jerônimo	RS	Reversível	-	29,95722	-	51,72369	2.137	772 R\$	763.500	EY	jun-20
BTSARS559	Sao Joao Da Urtiga	Sao Joao Da Urtiga	São João Da Urtiga	RS	Reversível	-	27,82045	-	51,82739	150	45 R\$	111.050	EY	jun-20
BTSARS561	Rua Guilherme Alberti	Sao Joao Do Polesine	São João Do Polésine	RS	Reversível	-	29,60694	-	53,44969	150	45 R\$	119.000	EY	jun-20
BTSARS560	Linha Da Gloria	Vale Veneto	São João Do Polésine	RS	Reversível	-	29,65236	-	53,52078	300	45 R\$	4.200	EY	jun-20
BTSARS562	Sao Jorge	Sao Jorge	São Jorge	RS	Reversível	-	28,49978	-	51,70469	150	45 R\$	75.036	EY	jun-20
BTSARS563	Sao Jose Das Missoes	Sao Jose Das Missoes	São José Das Missões	RS	Reversível	-	27,77828	-	53,11811	150	26 R\$	28.650	EY	jun-20
BTSARS564	Sao Jose Do Herval	Sao Jose Do Herval	São José Do Herval	RS	Reversível	-	29,04433	-	52,29664	150	45 R\$	254.550	EY	jun-20
BTSARS565	Sao Jose Do Hortencio	Sao Jose Do Hortencio	São José Do Hortêncio	RS	Reversível	-	29,52514	-	51,24731	150	61 R\$	55.800	EY	jun-20
BTSARS566	Sao Jose Do Inhaçora	Sao Jose Do Inhaçora	São José Do Inhaçorá	RS	Reversível	-	27,75667	-	54,07389	400	20 R\$	300	EY	jun-20
BTSARS567	Sao Jose Do Norte	Sao Jose Do Norte	São José Do Norte	RS	Reversível	-	32,01361	-	52,04167	150	262 R\$	1.016.000	EY	jun-20
BTSARS568	Rua Joao Lunardi	Sao Jose Do Ouro	São José Do Ouro	RS	Reversível	-	27,77267	-	51,59478	672	166 R\$	1.138.170	EY	jun-20
BTSARS570	Sao Jose Dos Ausentes	Sao Jose Dos Ausentes	São José Dos Ausente	RS	Reversível	-	28,74672	-	50,06322	150	42 R\$	104.780	EY	jun-20

BTSARS571	Rua Catumbi	Scharlau	São Leopoldo	RS	Reversível	-	29,73083	-	51,15389	1.359	384	R\$	1.257.000	EY	jun-20
BTSARS572	Rua Bento Goncalves	Sao Leopoldo	São Leopoldo	RS	Reversível	-	29,76500	-	51,14861	150	1.023	R\$	3.311.000	EY	jun-20
BTSARS573	Rua Ida Schuch	Vicentina	Rio Grande	RS	Reversível	-	29,77389	-	51,15917	150	181	R\$	5.125.000	EY	jun-20
BTSARS574	Rua Osasco	Feltoria	São Leopoldo	RS	Reversível	-	29,75278	-	51,09833	150	181	R\$	712.500	EY	jun-20
BTSARS575	Rua Jose Julio Centeno	Boqueirao	São Lourenço Do Sul	RS	Reversível	-	31,28058	-	52,08411	1.456	55	R\$	164.046	EY	jun-20
BTSARS576	Rua Julio De Castilho	Sao Lourenço Do Sul	São Lourenço Do Sul	RS	Reversível	-	31,36731	-	51,97983	1.262	600	R\$	1.790.080	EY	jun-20
BTSARS577	Avenida Sen. Pinheiro Machado	Sao Luiz Gonzaga	São Luiz Gonzaga	RS	Reversível	-	28,40656	-	54,95561	820	628	R\$	366.770	EY	jun-20
BTSARS579	Rua Padre Feijo	Sao Marcos	São Marcos	RS	Reversível	-	28,97000	-	51,06583	1.296	287	R\$	355.650	EY	jun-20
BTSARS580	Rua Rio Branco	Pedras Brancas	Sao Marcos	RS	Reversível	-	29,02028	-	51,07761	430	45	R\$	17.150	EY	jun-20
BTSARS581	Sao Martinho	Sao Martinho	São Martinho	RS	Reversível	-	27,70781	-	53,96197	150	84	R\$	2.578.000	EY	jun-20
BTSARS582	Sao Miguel Das Missoes	Sao Miguel Das Missoes	São Miguel Das Missoes	RS	Reversível	-	28,54908	-	54,55269	150	31	R\$	10.000	EY	jun-20
BTSARS583	Sao Nicolau	Sao Nicolau	São Nicolau	RS	Reversível	-	28,18267	-	55,26411	150	62	R\$	858.110	EY	jun-20
BTSARS584	Sao Pedro Do Butia	Sao Pedro Do Butia	São Pedro Do Butia	RS	Reversível	-	28,12306	-	54,89033	150	45	R\$	96.000	EY	jun-20
BTSARS585	Sao Pedro Do Sul	Sao Pedro Do Sul	São Pedro Do Sul	RS	Reversível	-	29,62644	-	54,17917	290	112	R\$	61.050	EY	jun-20
BTSARS586	Avenida Vereador Nelson Hoff	Conceicao	São Sebastião Do Cai	RS	Reversível	-	29,62039	-	51,31639	275	44	R\$	20.500	EY	jun-20
BTSARS588	Rua Pinheiro Machado	Sao Sebastiao Do Cai	São Sebastião Do Cai	RS	Reversível	-	29,58975	-	51,37639	896	427	R\$	331.950	EY	jun-20
BTSARS589	Rua Placido Chiquiti	Sao Sepe	São Sepé	RS	Reversível	-	30,16994	-	53,57186	150	772	R\$	713.200	EY	jun-20
BTSARS590	Posse Mariano Pedroso De Moraes	Sete De Setembro	São Valentim	RS	Reversível	-	27,48944	-	52,55333	300	37	R\$	6.700	EY	jun-20
BTSARS592	Rua Joao Saroli	Sao Valentim	São Valentim	RS	Reversível	-	27,55486	-	52,52478	150	37	R\$	6.733.800	EY	jun-20
BTSARS593	Sao Valentim Do Sul	Sao Valentim Do Sul	São Valentim Do Sul	RS	Reversível	-	29,04933	-	51,76517	150	45	R\$	50.600	EY	jun-20
BTSARS594	Sao Vendelino	Sao Vendelino	São Vendelino	RS	Reversível	-	29,36742	-	51,37778	150	45	R\$	70.000	EY	jun-20
BTSARS595	Sao Vicente Do Sul	Sao Vicente Do Sul	São Vicente Do Sul	RS	Reversível	-	29,69917	-	54,68194	290	84	R\$	284.850	EY	jun-20
BTSARS596	Sapiranga	Sapiranga	Sapiranga	RS	Reversível	-	29,63736	-	51,00575	150	742	R\$	723.000	EY	jun-20
BTSARS597	Rua Cabralia	Nova Sapucaia	Sapucaia Do Sul	RS	Reversível	-	29,84303	-	51,14017	308	42	R\$	616.000	EY	jun-20
BTSARS598	Avenida Sete De Setembro	Sarandi	Santa Maria	RS	Reversível	-	29,67361	-	53,81036	1.400	421	R\$	4.181.000	EY	jun-20
BTSARS599	Avenida Gen. F. Da Cunha	Seberi	Seberi	RS	Reversível	-	27,48283	-	53,40086	1.000	156	R\$	257.000	EY	jun-20
BTSARS601	Sede Nova	Sede Nova	Sede Nova	RS	Reversível	-	27,63523	-	53,94627	150	42	R\$	315.400	EY	jun-20
BTSARS602	Segredo	Segredo	Segredo	RS	Reversível	-	29,34364	-	52,97986	150	45	R\$	131.400	EY	jun-20
BTSARS604	Selbach	Selbach	Selbach	RS	Reversível	-	28,62925	-	52,95128	150	181	R\$	535.000	EY	jun-20
BTSARS605	Senador Salgado Filho	Senador Salgado Filho	Senador Salgado Filho	RS	Reversível	-	28,01798	-	54,54481	150	11	R\$	44.950	EY	jun-20
BTSARS606	Avenida Arthur Oscar	Serafina Correa	Serafina Corrêa	RS	Reversível	-	28,70972	-	51,93247	1.250	304	R\$	460.550	EY	jun-20
BTSARS607	Linha Bento Goncalves	Serafina Correa	Serafina Corrêa	RS	Reversível	-	28,71111	-	51,89583	1.600	37	R\$	254.000	EY	jun-20
BTSARS608	Rua Calianra	Silva Jardim	Serafina Corrêa	RS	Reversível	-	28,63694	-	52,03278	360	45	R\$	24.200	EY	jun-20
BTSARS609	Serio	Serio	Sério	RS	Reversível	-	29,38764	-	52,26675	150	26	R\$	1.430.000	EY	jun-20
BTSARS610	Sertao	Sertao	Sertão	RS	Reversível	-	27,98889	-	52,25886	290	86	R\$	499.000	EY	jun-20
BTSARS611	Sete De Setembro	Sete De Setembro	Sete De Setembro	RS	Reversível	-	28,13061	-	54,46196	150	20	R\$	17.000	EY	jun-20
BTSARS612	Severiano De Almeida	Severiano De Almeida	Severiano De Almeida	RS	Reversível	-	27,43356	-	52,11522	150	62	R\$	775.500	EY	jun-20
BTSARS614	Silveira Martins	Silveira Martins	Silveira Martins	RS	Reversível	-	29,64556	-	53,59111	150	62	R\$	50	EY	jun-20
BTSARS615	Sinimbu	Sinimbu	Sinimbu	RS	Reversível	-	29,53089	-	52,52144	150	64	R\$	29.250	EY	jun-20
BTSARS617	Rua Reinaldo Seitenfus	Sobradinho	Santa Maria	RS	Reversível	-	29,41851	-	53,02668	810	515	R\$	808.000	EY	jun-20
BTSARS618	Soledade	Soledade	Soledade	RS	Reversível	-	28,82967	-	52,51258	150	895	R\$	149.036	EY	jun-20
BTSARS619	Rua Do Comercio	Tapejara	Tapejara	RS	Reversível	-	28,07942	-	52,03063	1.200	37	R\$	881.290	EY	jun-20
BTSARS620	Rua Xv De Novembro	Tapejara	Tapejara	RS	Reversível	-	28,07064	-	52,01433	900	406	R\$	1.670.000	Laudo	mar-23
BTSARS621	Av Xv De Novembro	Tapera	Tapera	RS	Reversível	-	28,62564	-	52,86956	1.596	425	R\$	223.000	EY	jun-20
BTSARS623	Avenida Melvin Jones	Baln. Pinvest	Tapes	RS	Reversível	-	30,63928	-	51,38425	480	26	R\$	95.000	EY	jun-20
BTSARS624	Rua Flores Da Cunha	Tapes	Tapes	RS	Reversível	-	30,67394	-	51,39844	925	57	R\$	344.500	EY	jun-20
BTSARS625	Rua Julio De Castilhos	Taquara	Taquara	RS	Reversível	-	29,64897	-	50,78106	1.188	760	R\$	387.540	EY	jun-20
BTSARS626	Rodovia Rs 020	Taquara	Taquara	RS	Reversível	-	29,76992	-	50,88267	197	18	R\$	63.150	EY	jun-20
BTSARS627	Rua Dr. Edmundo Soft	Taquara	Taquara	RS	Reversível	-	29,63942	-	50,77931	150	18	R\$	226.000	EY	jun-20
BTSARS628	Rua 7 De Setembro - 15602	Taquari	Taquari	RS	Reversível	-	29,79603	-	51,86594	1.231	54	R\$	430.000	EY	jun-20
BTSARS629	Taquarucu Do Sul	Taquarucu Do Sul	Taquarucu Do Sul	RS	Reversível	-	27,40089	-	53,46922	150	45	R\$	24.900	EY	jun-20
BTSARS630	Tenente Portela	Tenente Portela	Tenente Portela	RS	Reversível	-	27,37328	-	53,75422	150	355	R\$	282.000	EY	jun-20
BTSARS631	Teutonia	Paissandu	Teutônia	RS	Reversível	-	29,44788	-	51,80545	150	54	R\$	638.240	EY	jun-20
BTSARS633	Toropi	Toropi	Toropi	RS	Reversível	-	28,49056	-	54,23778	150	26	R\$	28.000	EY	jun-20
BTSARS634	Avenida Gen. Osorio	Torres	Torres	RS	Reversível	-	29,34494	-	49,72839	850	882	R\$	3.409.500	EY	jun-20
BTSARS635	Rua F	Itapeva	Torres	RS	Reversível	-	29,39411	-	49,77047	318	26	R\$	5.200	EY	jun-20
BTSARS636	Avenida Fernandes Bastos	Tramandai	Tramandai	RS	Reversível	-	29,98564	-	50,13750	936	748	R\$	3.057.500	EY	jun-20
BTSARS637	Av Fernandes Bastos - 85350	Tramandai	Tramandai	RS	Reversível	-	-29,9882714	-	-50,1402957	1.352	273	R\$	406.000	EY	jun-20
BTSARS638	Avenida Minas Gerais	Nova Tramandai	Tramandai	RS	Reversível	-	30,03844	-	50,15550	550	105	R\$	229.012	EY	jun-20
BTSARS640	Rua Firmiano Osorio	Tramandai	Tramandai	RS	Reversível	-	-29,992139	-	-50,1420403	150	150	R\$	2.170.000	EY	jun-20
BTSARS641	Traveseiro	Traveseiro	Traveseiro	RS	Reversível	-	29,31322	-	52,06325	150	26	R\$	93.700	EY	jun-20
BTSARS642	Tres Arroios	Tres Arroios	Três Arroios	RS	Reversível	-	27,49928	-	52,15039	150	26	R\$	24.400	EY	jun-20
BTSARS643	Tres Cachoeiras	Vila Fernando Ferrari	Três Cachoeiras	RS	Reversível	-	29,45675	-	49,92522	150	45	R\$	806.200	EY	jun-20
BTSARS644	Tres Coroaas	Tres Coroaas	Três Coroaas	RS	Reversível	-	29,51489	-	50,77942	290	127	R\$	4.657.550	EY	jun-20
BTSARS645	Tres De Maio	Tres De Maio	Três De Maio	RS	Reversível	-	27,77333	-	54,26500	150	765	R\$	844.000	EY	jun-20
BTSARS646	Tres Palmeiras	Tres Palmeiras	Três Palmeiras	RS	Reversível	-	27,61750	-	52,84561	150	42	R\$	282.180	EY	jun-20

BTSARS647	Rua Cel. Dinarte De Oliveira	Vila Padre Gonzales	Três Passos	RS	Reversível	-	27,43161	-	53,96250	300	26 R\$	10.250	EY	jun-20
BTSARS648	Rua Gen Daltr Filho	Três Passos	Três Passos	RS	Reversível	-	27,45672	-	53,92642	1.918	624 R\$	8.954.700	EY	jun-20
BTSARS649	Trindade Do Sul	Trindade Do Sul	Trindade Do Sul	RS	Reversível	-	27,52364	-	52,90092	150	61 R\$	124.000	EY	jun-20
BTSARS651	Rua Luiz Barreto	Triunfo	Triunfo	RS	Reversível	-	29,94194	-	51,71847	1.155	145 R\$	682.000	EY	jun-20
BTSARS650	Rua 1 Faixa Dominio	Vendinha	Triunfo	RS	Reversível	-	29,69917	-	51,67423	360	45 R\$	1.203.000	EY	jun-20
BTSARS652	Tucunduva	Tucunduva	Tucunduva	RS	Reversível	-	27,65869	-	54,44344	290	156 R\$	184.300	EY	jun-20
BTSARS653	Avenida Albino Martins Wendelf	Tunas	Tunas	RS	Reversível	-	29,10276	-	52,95678	272	43 R\$	410.600	EY	jun-20
BTSARS654	Estr. Geral De Engenho Velho Para Cac	Tupanci Do Sul	Tupanci Do Sul	RS	Reversível	-	27,91972	-	51,54250	172	20 R\$	120	EY	jun-20
BTSARS655	Rua Joao Biazus	Tupanci Do Sul	Tupanci Do Sul	RS	Reversível	-	27,91972	-	51,54250	450	20 R\$	100	EY	jun-20
BTSARS656	Rua Capitaio Amorim	Tupancireta	Tupanciretã	RS	Reversível	-	29,07583	-	53,83958	150	600 R\$	71.650	EY	jun-20
BTSARS657	Tupandi	Tupandi	Tupandi	RS	Reversível	-	29,47806	-	51,41981	150	45 R\$	81.500	EY	jun-20
BTSARS658	Avenida Mauá Lote 6 Quadra 22	Tuparendi	Tuparendi	RS	Reversível	-	27,65478	-	54,58653	290	156 R\$	574.400	EY	jun-20
BTSARS659	Ubiretama	Ubiretama	Ubiretama	RS	Reversível	-	28,04403	-	54,68428	150	20 R\$	1.850	EY	jun-20
BTSARS660	Uniao Da Serra	Uniao Da Serra	União Da Serra	RS	Reversível	-	28,79028	-	51,99333	150	45 R\$	1.227.400	EY	jun-20
BTSARS661	Rua Duque De Caxias	Uruguaiana	Uruguaiana	RS	Reversível	-	29,75765	-	57,08645	150	1.384 R\$	880.500	EY	jun-20
BTSARS663	Vacaria	Vacaria	Vacaria	RS	Reversível	-	28,50450	-	50,93686	150	946 R\$	1.025.600	EY	jun-20
BTSARS664	5 Distrito De Sta Cruz Do Sul	Linha Fontoura Goncalves	Vale Do Sol	RS	Reversível	-	29,48821	-	52,71225	150	37 R\$	297.100	EY	jun-20
BTSARS665	Av Henrique Kaden	Vale Do Sol	Vale Do Sol	RS	Reversível	-	29,60334	-	52,68845	240	45 R\$	271.450	EY	jun-20
BTSARS666	Linha Faxinal De Dentro	Linha Faxinal De Dentro	Vale Do Sol	RS	Reversível	-	29,69139	-	52,65089	300	300 R\$	5.900	EY	jun-20
BTSARS667	Rua Alfredo Cunha (Antigo Vale Real)	Centro	Vale Real	RS	Reversível	-	29,39972	-	51,25500	150	38 R\$	297.500	EY	jun-20
BTSARS668	Vanini	Vanini	Vanini	RS	Reversível	-	28,47526	-	51,84618	150	42 R\$	842.050	EY	jun-20
BTSARS671	Venancio Aires	Venancio Aires	Venâncio Aires	RS	Reversível	-	29,61031	-	52,19356	150	599 R\$	1.010.116	EY	jun-20
BTSARS672	Linha Dona Josefa	Linha Dona Josefa	Vera Cruz	RS	Reversível	-	29,68027	-	52,53821	150	150 R\$	4.900	EY	jun-20
BTSARS673	Rua Nestor Frederico Henn	Vera Cruz	Vera Cruz	RS	Reversível	-	29,71639	-	52,50083	150	59 R\$	440.000	EY	jun-20
BTSARS674	Rua Barao Do Rio Branco	Veranopolis	Veranópolis	RS	Reversível	-	-28,9288823	-	-51,551726	290	83 R\$	1.100	EY	jun-20
BTSARS675	Rua Ernesto Alves	Veranopolis	Veranópolis	RS	Reversível	-	28,93478	-	51,54800	150	406 R\$	990.950	EY	jun-20
BTSARS676	Avenida Independência - Viadutos	Viadutos	Viadutos	RS	Reversível	-	27,57117	-	52,01975	290	82 R\$	1.255.500	EY	jun-20
BTSARS677	Av Liberdade	Vila Santa Isabel	Viamão	RS	Reversível	-	30,07136	-	51,10569	150	331 R\$	3.465.750	EY	jun-20
BTSARS678	Rs 040 Km 27	Agua Claras	Viamão	RS	Reversível	-	30,13833	-	50,87194	150	49 R\$	188.300	EY	jun-20
BTSARS680	Rua Julieta Pinto Cezar	Viamao	Viamão	RS	Reversível	-	-30,081689	-	-51,0266988	150	911 R\$	92.536	EY	jun-20
BTSARS681	Rua Lagoa Negra	Itapua - Vila	Viamão	RS	Reversível	-	30,28113	-	51,01481	150	26 R\$	247.000	EY	jun-20
BTSARS683	Rua Nsa Sra De Fatima	Viamopolis	Viamão	RS	Reversível	-	30,09208	-	51,00300	150	181 R\$	855.500	EY	jun-20
BTSARS684	Rua Lamartine Babo	Vila Elsa	Viamão	RS	Reversível	-	30,01831	-	51,02211	360	186 R\$	571.000	EY	jun-20
BTSARS496	Rodovia Porto Alegre Viamao	Sao Lucas	Viamão	RS	Reversível	-	-30,0804258	-	-51,088466	600	181 R\$	746.000	EY	jun-20
BTSARS685	Av.Rio Branco	Vicente Dutra	Vicente Dutra	RS	Reversível	-	27,17694	-	53,40806	150	62 R\$	924.700	EY	jun-20
BTSARS687	Victor Graeff	Vitor Graeff	Victor Graeff	RS	Reversível	-	28,55970	-	52,75066	150	62 R\$	802.350	EY	jun-20
BTSARS688	Rua Buarque De Manao Proprioo	Vila Flores	Vila Flores	RS	Reversível	-	28,86211	-	51,55158	150	45 R\$	29.700	EY	jun-20
BTSARS689	Dr. Benjamim Constant/Dr. Montauri	Vila Maria	Vila Maria	RS	Reversível	-	28,53631	-	52,15244	150	61 R\$	1.424.500	EY	jun-20
BTSARS691	Parque Dos Pinheiros	Vila Nova Do Sul	Vila Nova Do Sul	RS	Reversível	-	30,34361	-	53,88250	150	59 R\$	52.900	EY	jun-20
BTSARS692	Avenida Industrial	Vista Alegre	Vista Alegre	RS	Reversível	-	27,37092	-	53,49164	150	42 R\$	319.190	EY	jun-20
BTSARS693	Vista Alegre Do Prata	Vista Alegre Do Prata	Vista Alegre Do Prata	RS	Reversível	-	28,80750	-	51,79028	150	42 R\$	273.100	EY	jun-20
BTSARS694	Vista Gaucha	Vista Gaucha	Vista Gaúcha	RS	Reversível	-	27,28914	-	53,70208	150	42 R\$	347.006	EY	jun-20
BTSARS695	Vitoria Das Missoes	Vitoria Das Missoes	Vitória Das Missões	RS	Reversível	-	28,34769	-	54,50406	150	20 R\$	800	EY	jun-20
BTSARS696	Westfalia	Vila Schmidt	Westfalia	RS	Reversível	-	29,41694	-	51,76500	150	20 R\$	14.500	EY	jun-20
BTSARS698	Rua Rio Tainhas	Xangri-Lá	Xangri-Lá	RS	Reversível	-	29,80028	-	50,03806	290	89 R\$	644.500	EY	jun-20
BTSARS697	Av Bage	Rainha Do Mar	Xangri-Lá	RS	Reversível	-	29,84964	-	50,06503	150	45 R\$	167.500	EY	jun-20
BTSADF10	Quadra 1 Projecao A Setor Norte	Brazlândia	Brasília	DF	Reversível	-	-15,676159	-	-48,199952	240	240 R\$	1.309.500	EY	jun-20
BTSADF33	Area Especial 02 Qn-206	Samambaia	Brasília	DF	Reversível	-	15,86625	-	48,08286	1.794	845 R\$	2.170.000	EY	jun-20
BTSADF38	Lt 01, Conj 01, Qd Ar-12, Área De Expat	Sobradinho	Brasília	DF	Reversível	-	-15,660233	-	-47,8384	1.920	96 R\$	2.490.000	EY	jun-20
BTSADF43	Area Especial 46 Setor G Norte	Taguatinga	Brasília	DF	Reversível	-	15,83278	-	48,05861	800	616 R\$	5.635.000	EY	jun-20
BTSADF23	Shi/Sul Area Especial Qi 07 Bloco E	Lago Sul	Brasília	DF	Reversível	-	15,71444	-	47,88778	2.000	433 R\$	1.598.000	EY	jun-20
BTSADF22	Modulo 202 Rua 09	Lago Oeste	Brasília	DF	Reversível	-	15,61778	-	47,95167	150	18 R\$	1.195.000	EY	jun-20
BTSADF27	Parte Dos Lotes 01 E 03 Quadra 05 Cor Planaltina	Brasília	Brasília	DF	Reversível	-	15,64250	-	47,64972	917	59 R\$	632.000	EY	jun-20
BTSADF31	Lote 16 Conjunto C Quadra 4 Condomin Recanto Das Emas	Brasília	Brasília	DF	Reversível	-	-15,928339	-	-48,107859	370	370 R\$	20.850	EY	jun-20
BTSADF34	Qs-417 Conjunto G Lotes 1 E 2	Samambaia	Brasília	DF	Reversível	-	15,88325	-	48,11747	2.184	981 R\$	169.000	EY	jun-20
BTSADF36	Lote E Do Comercio Local 25	Santa Maria	Brasília	DF	Reversível	-	15,97167	-	48,05722	2.915	146 R\$	2.054.500	EY	jun-20
BTSADF41	Lote 16 Quadra 89/2 Colonia Agricola A Colonia Agricola Arriqueir	Brasília	Brasília	DF	Reversível	-	15,85694	-	48,02194	975	975 R\$	722.000	EY	jun-20
BTSAGO2	Rodovia Br-414 (Anapolis/Corumba) - Fr Planalmira	Abadiânia	GO	Reversível	-	16,05956	-	48,85481	1.133	72 R\$	89.910	EY	jun-20	
BTSAGO1	Avenida Goias Qd. 57 Lt. 01 A 06 E 10 / Centro	Abadiânia	GO	Reversível	-	16,19858	-	48,70853	4.340	128 R\$	643.000	EY	jun-20	
BTSAGO3	Avenida Sao Felipe Qd. 04 Lt. 19/20 Es: Centro	Acreúna	GO	Reversível	-	17,40008	-	50,37519	737	64 R\$	192.250	EY	jun-20	
BTSAGO4	Avenida Anicuns Qd. 8 Lt. 09 E Parte Lt Centro	Adelândia	GO	Reversível	-	16,41683	-	50,16633	800	79 R\$	37.890	EY	jun-20	
BTSADF46	Lote 03 (03-A E 03-B) Quadra 31 Lotear Agua Fria De Goias	Água Fria De Goias	GO	Reversível	-	14,97583	-	47,78250	2.000	159 R\$	740.500	EY	jun-20	
BTSADG05	Rua Pedro Avelino Dias Nr. 19 Qd. 16	Água Limpã	GO	Reversível	-	18,07442	-	48,76158	490	60 R\$	48.300	EY	jun-20	
BTSADF47	Lotes 07 E 08 Quadra 13 Jardim Brasili: Aguas Lindas De Goias	Águas Lindas De Goiás	GO	Reversível	-	15,79944	-	48,28361	720	161 R\$	2.420.000	Laudo	abr-23	
BTSADF48	Lotes 28 E 29 Quadra 18 Loteamento J: Aguas Lindas De Goias	Águas Lindas De Goiás	GO	Reversível	-	15,75250	-	48,32694	360	159 R\$	220.000	Laudo	abr-23	
BTSADF49	Rua 38, Lotes 19 E 20, Quadra 06 Lote: Aguas Lindas De Goias	Águas Lindas De Goiás	GO	Reversível	-	15,75278	-	48,25750	2.000	187 R\$	900.000	Laudo	abr-23	

BTSAGO6	Avenida Anicuns Qd. 8 Lt. 09 E Parte Lt Centro	Alexânia	GO	Reversível	-	16,08694	-	48,50672	450	61	R\$	26.550	EY	jun-20
BTSAGO7	Rua "B" Esq. C/ Camara Filho Qd. 6-A L Centro	Alexânia	GO	Reversível	-	16,08692	-	48,50675	600	79	R\$	83.760	EY	jun-20
BTSAGO8	Avenida 12 De Janeiro S/N Qd. 45 Centro	Aloândia	GO	Reversível	-	17,72594	-	49,48011	1.200	60	R\$	35.890	EY	jun-20
BTSAGO9	Rua Genipapo Esq. C/ Rua Maracana Centro	Alto Horizonte	GO	Reversível	-	14,19478	-	49,33736	1.196	70	R\$	257.540	EY	jun-20
BTSADF50	Rodovia Go-118 Km 164 Fazenda Veado Alto Paraíso De Goiás	Alto Paraíso De Goiás	GO	Reversível	-	14,13333	-	47,50944	1.600	297	R\$	1.241.300	EY	jun-20
BTSADF52	Avenida Joao Bernardes Rabelo Quadra Alto Paraíso De Goiás	Alto Paraíso De Goiás	GO	Reversível	-	14,13614	-	47,51283	1.600	122	R\$	521.100	EY	jun-20
BTSADF51	Fazenda Rego Lugar Denominado Prim Alto Paraíso De Goiás	Alto Paraíso De Goiás	GO	Reversível	-	14,13333	-	47,50944	2.500	125	R\$	323.100	EY	jun-20
BTSADF53	Lote 24 D 25 Quadra 5 Avenida Marech Alvorada Do Norte	Alvorada Do Norte	GO	Reversível	-	14,48139	-	46,49222	291	291	R\$	674.500	EY	jun-20
BTSAGO10	Rua Antonio Pereira Ramos (Ant. 21 De Centro	Amaralina	GO	Reversível	-	13,92919	-	49,29822	1.224	10	R\$	223.950	EY	jun-20
BTSAGO12	Rua Macabeus Esq. C/ Rua Democrata Centro	Amorinópolis	GO	Reversível	-	16,62372	-	51,09369	400	79	R\$	81.650	EY	jun-20
BTSAGO11	Rua Da Saudade Esq. C/ Av. Planetaria Centro	Amorinópolis	GO	Reversível	-	16,64561	-	51,07495	525	41	R\$	28.100	EY	jun-20
BTSAGO13	Rua Serapiao Ribeiro C/ Rua 1 Qd. 3 Lt. Centro	Amorinópolis	GO	Reversível	-	16,826376	-	49,422204	1.050	78	R\$	18.070	EY	jun-20
BTSAGO22	Rua Do Comercio S/Nº Centro	Anápolis	GO	Reversível	-	16,18275	-	49,07744	100	100	R\$	198.500	EY	jun-20
BTSAGO23	Rua Dr. Evandro Pinto Silva Qd. 2 Lt. 3º Cidade Universitaria	Anápolis	GO	Reversível	-	16,29664	-	48,94475	525	183	R\$	910.000	EY	jun-20
BTSAGO24	Rua Eduardo Carlos Pereira Qd. 6 Lt. 6 Bairro Dom Pedro II	Anápolis	GO	Reversível	-	16,32903	-	48,96967	600	226	R\$	720.500	EY	jun-20
BTSAGO26	Rua Sebastiao Manoel Da Silva Qd. 10 Interlandia	Anápolis	GO	Reversível	-	16,18953	-	49,03325	1.000	72	R\$	254.300	EY	jun-20
BTSAGO27	Via Primaria Qd. 8-A - Barreiro Do Meio Daia	Anápolis	GO	Reversível	-	16,40708	-	48,94186	2.500	175	R\$	407.160	EY	jun-20
BTSAGO25	Rua Elias Mockissli Qd. 3 Lt. 1 2 E 24 (Vila Popular Munir Calixto	Anápolis	GO	Reversível	-	16,35278	-	48,95942	820	145	R\$	800.000	Laudo	set-22 PCV assinada
BTSAGO15	Avenida Eng. Portela Centro	Anápolis	GO	Reversível	-	16,3307976	-	48,9569009	790	121	R\$	200.000	EY	jun-20
BTSAGO16	Avenida Fernando Costa Qd. 46 Lt. 592 Vila Jaiara Norte	Anápolis	GO	Reversível	-	16,28222	-	48,97247	150	290	R\$	188.000	EY	jun-20
BTSAGO17	Avenida Joquei Clube Qd. 10 Lt. 5 Bairro Joquei Club	Anápolis	GO	Reversível	-	16,35106	-	48,91783	1.232	123	R\$	672.000	EY	jun-20
BTSAGO18	Avenida Pedro Ludovico Esq. C/ Santa J Jardim Calixto	Anápolis	GO	Reversível	-	16,35397	-	48,97686	438	143	R\$	675.500	EY	jun-20
BTSAGO19	Avenida Pres. Kennedy Qd. 5 Lt. 17 Jardim Alexandrina	Anápolis	GO	Reversível	-	16,30269	-	48,96283	384	101	R\$	438.000	EY	jun-20
BTSAGO20	Avenida S-8 Qd. 115 Lt. 12 E 13 - Anap Anapolis City	Anápolis	GO	Reversível	-	16,30269	-	48,96283	450	91	R\$	602.500	EY	jun-20
BTSAGO21	Rua 8 Qd. 25 Lt. 21 E 22 (Rua Joao Ma Bairro Jk Nova Capital	Anápolis	GO	Reversível	-	16,34525	-	48,93853	384	242	R\$	515.000	EY	jun-20
BTSAGO28	Rua Otelo Del Favero Centro	Anhanguera	GO	Reversível	-	18,33853	-	48,21989	135	135	R\$	51.950	EY	jun-20
BTSAGO29	Avenida Mossamedes S/Nº Centro	Anicuns	GO	Reversível	-	16,33478	-	50,08031	150	150	R\$	97.830	EY	jun-20
BTSAGO30	Rua Araçu S/Nº Centro	Anicuns	GO	Reversível	-	16,4610295	-	49,9490411	150	150	R\$	81.050	EY	jun-20
BTSAGO31	Rua Benjamim Constant Centro	Anicuns	GO	Reversível	-	16,46078	-	49,96117	581	175	R\$	445.500	EY	jun-20
BTSAGO39	Rua Do Ipe Esq. C/ Rua Dos Cravos Qd Parque Primavera	Aparecida De Goiânia	GO	Reversível	-	16,75853	-	49,25178	1.493	64	R\$	8.984.000	EY	jun-20
BTSAGO40	Rua Dourados Qd. 126 Lt. 13/16 - Esq. I St. Dos Afonsoes	Aparecida De Goiânia	GO	Reversível	-	16,73864	-	49,26769	1.774	162	R\$	690.150	EY	jun-20
BTSAGO41	Rua J-08 Qd. 32 Lt. 15/16 - Mansoes Pz Mansoes Paraíso	Aparecida De Goiânia	GO	Reversível	-	16,78117	-	49,27811	744	226	R\$	720.500	EY	jun-20
BTSAGO42	Rua Sao Bernardo Qd. 4 Lt. 6-A/7 - Cen Centro	Aparecida De Goiânia	GO	Reversível	-	16,82108	-	49,24367	798	93	R\$	403.500	EY	jun-20
BTSAGO32	Avenida Da Igualdade Qd. 100 Lt. 20 - C Garavelo	Aparecida De Goiânia	GO	Reversível	-	16,76744	-	49,34367	420	101	R\$	483.850	EY	jun-20
BTSAGO43	Rua X-27 Qd. 79 Lt. 10/11 - Sitio Santa Luzia	Aparecida De Goiânia	GO	Reversível	-	16,74703	-	49,23064	390	74	R\$	308.650	EY	jun-20
BTSAGO33	Avenida Sen. Pedro Ludovico Teixeira C Bairro Hilda	Aparecida De Goiânia	GO	Reversível	-	16,75314	-	49,29700	360	360	R\$	199.000	EY	jun-20
BTSAGO34	Avenida Senador Antonio Ramos Caiadi Veiga Jardim	Aparecida De Goiânia	GO	Não Reversível	-	16,78494	-	49,27575	363	100	R\$	94.000	Laudo	ago-21 PCV assinada
BTSAGO35	Avenida Xingu Qd. 6 Lt. 05 06 17 E 18 - Jardim Rio Grande	Aparecida De Goiânia	GO	Reversível	-	16,8039182	-	49,2456531	360	100	R\$	318.000	EY	jun-20
BTSAGO36	Avenida Zoroastro Artiaga Qd. 1 Lt. 6/1º Cid. Sat. Sao Luiz	Aparecida De Goiânia	GO	Reversível	-	16,76331	-	49,27386	300	100	R\$	578.000	EY	jun-20
BTSAGO37	Rua 22 Qd. 44 Lt. 17 - Independencia Bairro Independencia	Aparecida De Goiânia	GO	Reversível	-	16,82292	-	49,28572	370	136	R\$	783.050	EY	jun-20
BTSAGO38	Rua Cannes C/ Av. Das Nações Qd. 41 Campos Eliseos	Aparecida De Goiânia	GO	Reversível	-	16,80242	-	49,31775	1.453	212	R\$	568.500	EY	jun-20
BTSAGO44	Rodovia Br-364 Esq. C/ Av. Cel. Belmirc Aparecida Do Rio Doce	Aparecida Do Rio Doce	GO	Reversível	-	18,29667	-	51,14972	150	79	R\$	25.300	EY	jun-20
BTSAGO45	Avenida Aeroporto Centro	Aporé	GO	Reversível	-	18,96578	-	51,92689	4.478	64	R\$	4.380	EY	jun-20
BTSAGO46	Avenida Jose Jacinto Da Silva C/ Rua C Aracu	Araçu	GO	Reversível	-	16,35778	-	49,67881	513	79	R\$	17.740	EY	jun-20
BTSAGO47	Rua Pedro Ludovico Qd. 43 Lt. 02-A Centro	Aragarças	GO	Reversível	-	15,90128	-	52,25031	499	70	R\$	201.000	EY	jun-20
BTSAGO48	Avenida Goiás Nº 624 Qd. 17 Lt. 16 Centro	Aragoiânia	GO	Reversível	-	16,91239	-	49,44992	491	101	R\$	1.707.050	EY	jun-20
BTSAGO49	Avenida Mario Da Costa Esq. C/ Av. Arapazap Centro	Araguapaz	GO	Reversível	-	15,09308	-	50,63117	1.198	79	R\$	92.550	EY	jun-20
BTSAGO50	Povoado Tesouras Sao Jose Da Fazendinha	Araguapaz	GO	Reversível	-	15,09372	-	50,63139	1.449	140	R\$	54.950	EY	jun-20
BTSAGO51	Area Do Centro Espirita Joana D'Arci Campos Verdes	Arenópolis	GO	Reversível	-	16,38529	-	51,55912	160	20	R\$	35.100	EY	jun-20
BTSAGO52	Travessa Oeste Esq. C/ Rua America Q Arenopolis	Arenópolis	GO	Reversível	-	16,38778	-	51,55778	880	35	R\$	36.550	EY	jun-20
BTSAGO53	Avenida Altamiro Caio Pachedo (Antiga Aruana	Aruaná	GO	Reversível	-	14,91172	-	51,08050	750	64	R\$	133.400	EY	jun-20
BTSAGO54	Rua Canada (Capitao R. Coutinho) Qd. Aurilandia	Aurilândia	GO	Reversível	-	16,68025	-	50,46644	1.469	79	R\$	76.700	EY	jun-20
BTSAGO55	Avenida Mato Grosso Esq. C/ Rua 7 Avelinopolis	Avelinópolis	GO	Reversível	-	16,46456	-	49,75786	1.200	120	R\$	23.803	EY	jun-20
BTSAGO56	Povoado De Allan Kardec - Fazenda Jo: Allan Kardec	Avelinópolis	GO	Reversível	-	16,47267	-	49,73144	1.200	120	R\$	4.700	EY	jun-20
BTSAGO58	Avenida Brasil Esq. C/ Rua 30 S/Nº Qd. Souzalandia	Barro Alto	GO	Reversível	-	15,12222	-	48,93556	600	60	R\$	78.000	EY	jun-20
BTSAGO59	Avenida Moreira Esq. C/ Rua Borges Lt. Santo Antonio Da Laguna	Barro Alto	GO	Reversível	-	14,86139	-	48,86317	450	100	R\$	5.460	EY	jun-20
BTSAGO60	Fazenda Bocaína Do Passa Tres Barro Alto	Barro Alto	GO	Reversível	-	14,97180	-	48,91612	2.000	200	R\$	121.250	EY	jun-20
BTSAGO61	Rua Goias Qd. 5 Lt. 10 Barro Alto	Barro Alto	GO	Reversível	-	14,97233	-	48,91442	800	79	R\$	40.600	EY	jun-20
BTSAGO62	Serra Santa Barbara Pontinha	Barro Alto	GO	Reversível	-	14,70250	-	48,75925	2.000	200	R\$	216.250	EY	jun-20
BTSAGO63	Avenida Miguel Correa S/Nº Conceicao	Bela Vista De Goiás	GO	Reversível	-	16,82235	-	48,84477	2.006	200	R\$	37.100	EY	jun-20
BTSAGO64	Povoado De Mata Feia - Rua Sem Denc Mata Feia	Bela Vista De Goiás	GO	Reversível	-	17,806212	-	48,556583	1.200	120	R\$	36.460	EY	jun-20
BTSAGO65	Rua Egerineu Teixeira Esq. C/ Francisca Bela Vista De Goiás	Bela Vista De Goiás	GO	Reversível	-	16,97586	-	48,95261	861	130	R\$	672.200	EY	jun-20
BTSAGO66	Avenida Joaquim Carlos Garcia Esq. C/ Bom Jardim De Goiás	Bom Jardim De Goiás	GO	Reversível	-	16,20167	-	52,17503	1.051	66	R\$	22.550	EY	jun-20
BTSAGO67	Fazenda Agua Branca Nova Zelandia	Bom Jardim De Goiás	GO	Reversível	-	16,29258	-	51,97419	150	150	R\$	4.100	EY	jun-20
BTSAGO68	Avenida Carolina Vieira Da Mota Bom Jesus De Goiás	Bom Jesus De Goiás	GO	Reversível	-	18,21750	-	49,73861	541	201	R\$	206.050	EY	jun-20
BTSAGO69	Avenida Padre Morais Qd. 01 Lt. 23 Bonfinopolis	Bonfinópolis	GO	Reversível	-	16,62061	-	48,96594	514	79	R\$	96.450	EY	jun-20

BTSAGO70	Avenida Aureliano Caetano Machado	Brazabrantes	Brazabrantes	GO	Reversível	-	16,42939	-	49,38547	1.216	61	R\$	51.600	EY	jun-20
BTSAGO71	Rodovia Go-222 - Nova Venezuela/Inhumas	Deuslandia	Brazabrantes	GO	Reversível	-16,3485264	-49,4083192			1.251	43	R\$	101.400	EY	jun-20
BTSAGO72	Rua Das Palmeiras Qd. 37 Lt. 03 04 E 0 Itacaiuna		Britânia	GO	Reversível	-16,797401	-49,145475			1.000	43	R\$	10.000	EY	jun-20
BTSAGO73	Rua Luiz Carlos De Castro (Antiga Rua Britania		Britânia	GO	Reversível	-	15,24353	-	51,16392	638	109	R\$	102.480	EY	jun-20
BTSAGO74	Rodovia Go-508 (Buriti/Morinhos)	Buriti Alegre	Buriti Alegre	GO	Reversível	-	18,12567	-	49,04450	6.265	43	R\$	37.180	EY	jun-20
BTSAGO75	Rua Espatodias C/ Angelim C/ Paineiras Buriti Alegre		Buriti Alegre	GO	Reversível	-	18,12583	-	49,04472	2.675	260	R\$	9.000	EY	jun-20
BTSAGO76	Avenida Jk Esq. C/ Sao Paulo Qd. 02 Lt Buriti De Goias		Buriti De Goias	GO	Reversível	-	16,18372	-	50,43172	440	45	R\$	68.350	EY	jun-20
BTSAGO77	Rua Do Comercio S/Nº	Campo Das Perdizes	Buriti De Goias	GO	Reversível	-	16,18333	-	50,43194	150	150	R\$	12.700	EY	jun-20
BTSADF54	1ª Etapa Loteamento Novo Buriti I Lotes Buritinópolis		Buritinópolis	GO	Reversível	-	14,45861	-	46,43250	126	126	R\$	393.000	EY	jun-20
BTSAGO78	Estrada Municipal Caçu/Aparecida Do R Ribeirao Dos Paulas		Cachoeira Alta	GO	Reversível	-	18,47353	-	51,13939	150	150	R\$	37.031	EY	jun-20
BTSAGO79	Rua Bela Vista Esq. C/ Av. Brasil Nº 61	Cachoeira Alta	Cachoeira Alta	GO	Reversível	-	18,76117	-	50,94167	1.182	363	R\$	30.100	EY	jun-20
BTSAGO80	Rua 1 Nº 39	Cachoeira De Goias	Cachoeira De Goias	GO	Reversível	-	16,66708	-	50,64697	892	109	R\$	159.950	EY	jun-20
BTSAGO82	Rua Ildelfonso Carneiro C/ Ataliba Ribeir Cacú		Caçu	GO	Reversível	-	18,56208	-	51,13208	70.000	1.020	R\$	107.350	EY	jun-20
BTSAGO84	Fazenda Morrinhos - Povoado De Boa \ Boa Vista		Caiapônia	GO	Reversível	-	16,90978	-	51,25919	2.397	230	R\$	18.070	EY	jun-20
BTSAGO86	Rua 14 Qd. 35 Lt. 26 - Centro Esq. C/ A Caiaponia		Caiapônia	GO	Reversível	-	16,96036	-	51,80989	395	110	R\$	119.300	EY	jun-20
BTSAGO85	Fazenda Pombas	Planalto Verde	Caiapônia	GO	Reversível	-	17,33399	-	51,53923	4.517	1.200	R\$	35.133	EY	jun-20
BTSAGO89	Rua Capitaó Joao Crisostomo S/Nº Qd.	Caldas Novas	Caldas Novas	GO	Reversível	-	17,74067	-	48,62300	607	255	R\$	481.850	EY	jun-20
BTSAGO88	Rodovia Go-213	Junquerlandia	Caldas Novas	GO	Reversível	-	17,70667	-	48,75361	415	415	R\$	8.140	EY	jun-20
BTSAGO87	Avenida A Qd. 2 Lt. 9 - Estrada Velha C Estancia Itaja		Caldas Novas	GO	Reversível	-	17,75439	-	48,61775	363	109	R\$	272.700	EY	jun-20
BTSAGO90	Avenida 15 De Novembro Qd. 07 Area 2 Campinaçu		Campinaçu	GO	Reversível	-	13,78900	-	48,56650	1.400	43	R\$	119.140	EY	jun-20
BTSAGO91	Rodovia Go-241 Km. 88 - Fazenda Quei Campo Limpo		Campinaçu	GO	Reversível	-	13,70106	-	48,46597	1.200	120	R\$	7.400	EY	jun-20
BTSAGO92	Rodovia Go-241 Km 40 (Fazenda Quixa Acaculandia		Campinorte	GO	Reversível	-	13,71861	-	48,73111	1.200	120	R\$	5.750	EY	jun-20
BTSAGO93	Rua Boa Vista Esq. C/ Av. Central Qd. 1 Campinorte		Campinorte	GO	Reversível	-	14,31497	-	49,15344	662	61	R\$	84.750	EY	jun-20
BTSAGO94	Fazenda Pirapitinga Dos Correias	Sesmaria	Campo Alegre De Goiá GO	GO	Reversível	-	17,76264	-	47,87847	1.350	130	R\$	11.210	EY	jun-20
BTSAGO95	Pça. Manoel Pio Pereira Esq C/ Av. Ben Campo Alegre De Goias		Campo Alegre De Goiá GO	GO	Reversível	-	17,63422	-	47,77908	2.625	79	R\$	24.350	EY	jun-20
BTSADF56	Lote 2 Quadra C-15 Setor Aeroporto Ru Campos Belos		Campos Belos	GO	Reversível	-	13,03361	-	46,76750	3.225	461	R\$	2.411.500	EY	jun-20
BTSAGO96	Avenida Municipal Qd. 2 Lt. 6 (Avenida I Campos Verdes		Campos Verdes	GO	Reversível	-	14,26794	-	49,65681	450	61	R\$	61.071	EY	jun-20
BTSAGO97	Avenida Nossa Sra. Do Carmo	Carmo Do Rio Verde	Carmo Do Rio Verde	GO	Reversível	-	15,36000	-	49,70472	224	224	R\$	46.550	EY	jun-20
BTSAGO98	Rua Que Demanda Vila Sao Patricio	Carmo Do Cedro	Carmo Do Rio Verde	GO	Reversível	-	15,42723	-	49,77167	1.913	190	R\$	4.810	EY	jun-20
BTSAGO99	Rua Elaine Maria (Atual Joao Horacio) C Castelandia		Castelândia	GO	Reversível	-	18,08950	-	50,22242	525	61	R\$	1.760	EY	jun-20
BTSAGO105	Rua Formosa Nº 89 Qd. 37 Lt 2		Catalao	GO	Reversível	-	18,16900	-	47,94781	95	546	R\$	654.500	EY	jun-20
BTSAGO100	Avenida Dr. Lamartine P. Avelar Qd. 62		Catalao	GO	Reversível	-	18,15528	-	47,93117	300	121	R\$	380	EY	jun-20
BTSAGO101	Avenida Lamartine Pinto De Avelar Qd.		Catalao	GO	Reversível	-	18,15528	-	47,93117	120	120	R\$	417.000	EY	jun-20
BTSAGO102	Rua 12 S/Nº	Santo Antonio Do Rio Verc	Catalao	GO	Reversível	-	17,94581	-	47,46589	800	79	R\$	121.830	EY	jun-20
BTSAGO104	Rua Das Violetas Esq. C/ Amor Perfeito		Catalao	GO	Reversível	-	18,15581	-	47,95000	2.430	103	R\$	232.000	Laudo	jun-22
BTSAGO106	Rua 1 S/Nº	Novo Horizonte	Caturai	GO	Reversível	-	16,42444	-	49,46625	1.300	2	R\$	1.360	EY	jun-20
BTSAGO107	Rua Garibaldi Vigiano S/Nº (Rua Sao Pz Caturai		Caturai	GO	Reversível	-	16,44631	-	49,49222	600	79	R\$	15.950	EY	jun-20
BTSADF59	Lote 45 Quadra 05 Loteamento Cavalca Cavalcante		Cavalcante	GO	Reversível	-	13,79722	-	47,46139	493	114	R\$	212.400	EY	jun-20
BTSADF60	Quadra 51 Praça Felipe Ferreira Da Silv Cavalcante		Cavalcante	GO	Reversível	-13,798118	-47,445059			4.000	30	R\$	159.500	EY	jun-20
BTSAGO108	Rua Meinha Mendes	Ceres	Ceres	GO	Reversível	-	15,31139	-	49,59292	2.696	1.323	R\$	3.662.850	EY	jun-20
BTSAGO109	Avenida Castro Alves Qd. 18 Lt. 1 Esq. I Cezarina		Cezarina	GO	Reversível	-	16,97472	-	49,77156	1.468	32	R\$	92.780	EY	jun-20
BTSAGO110	Rua Do Comercio (Faz. Boa Vista)		Cezarina	GO	Reversível	-	17,08778	-	49,81710	1.209	41	R\$	151.850	EY	jun-20
BTSAGO111	(Ant. Rua Jacaranda) (Ant. Rua C) Qd. I Chapadao Do Ceu		Chapadão Do Céu	GO	Reversível	-	18,39144	-	52,66517	882	69	R\$	213.250	EY	jun-20
BTSADF61	Lote 45-B Quadra 08 Superquadra 10 Lt Cidade Ocidental		Cidade Ocidental	GO	Reversível	-16,1020121	-47,9588168			2.259	180	R\$	1.435.000	Laudo	mai-23
BTSADF62	Parque Das Americas Lotes A B Quadra Cidade Ocidental		Cidade Ocidental	GO	Reversível	-	16,11250	-	47,94972	200	200	R\$	11.500	EY	jun-20
BTSAGO112	Avenida Sao Paulo (Avenida Comercial) Cocalzinho De Goias		Cocalzinho De Goias	GO	Reversível	-	15,77858	-	48,76661	800	50	R\$	14.700	EY	jun-20
BTSAGO113	Chacara Nº Chi-105 - Fazenda Macadot Lago Do Pato Selvagem		Cocalzinho De Goias	GO	Reversível	-	15,72167	-	48,34306	1.444	72	R\$	8.550	EY	jun-20
BTSAGO114	Estrada Capelinha Do Rio Verde/Cocalz Capelinha Do Rio Verde		Cocalzinho De Goias	GO	Reversível	-	15,63444	-	48,38722	150	150	R\$	3.670	EY	jun-20
BTSAGO115	Rodovia Br-070 Km 63 - Cocalzinho/Bra Edilandia		Cocalzinho De Goias	GO	Reversível	-	15,77786	-	48,53658	290	290	R\$	157.310	EY	jun-20
BTSAGO116	Rua 4 S/Nº	Girassol	Cocalzinho De Goias	GO	Reversível	-	15,73492	-	48,40800	1.200	60	R\$	189.810	EY	jun-20
BTSADF63	Rua Olavo Bilac Lotes 01 02 E 23 Quad Colinas Do Sul		Colinas Do Sul	GO	Reversível	-	14,15167	-	48,07861	3.300	162	R\$	1.233.600	EY	jun-20
BTSAGO117	Avenida Mal. Humberto De A. Castelo B Corrego Do Ouro		Córrego Do Ouro	GO	Reversível	-	16,29606	-	50,55283	150	150	R\$	63.570	EY	jun-20
BTSAGO118	Fazenda Mata Virgem Ou Guarirobal - F Carmolandia		Córrego Do Ouro	GO	Reversível	-	16,29611	-	50,55278	490	73	R\$	5.030	EY	jun-20
BTSAGO119	Local Denominado Carapina - Capao Cx Corumba De Goias		Corumbá De Goias	GO	Reversível	-15,9238229	-48,8089001			1.200	1.200	R\$	25.450	EY	jun-20
BTSAGO120	Rua 4 Qd. 5 Lt. 15	Corumbaiba	Corumbaiba	GO	Reversível	-	18,14258	-	48,56136	308	86	R\$	151.190	EY	jun-20
BTSAGO121	Rua Corumbaiba S/Nº (Atual Av. Joao C Areiao		Corumbaiba	GO	Reversível	-	18,22925	-	48,38181	1.996	26	R\$	10.590	EY	jun-20
BTSADF65	Lote 14 Quadra 20 Na Rua 7 De Seteml Cristalina		Cristalina	GO	Reversível	-	16,76472	-	47,60778	1.260	234	R\$	854.000	EY	jun-20
BTSADF66	Lotes 71 A 76 E 31 32 33 Quadra 1 Zon Cristalina		Cristalina	GO	Reversível	-16,7709466	-47,592918			3.744	187	R\$	1.078.500	EY	jun-20
BTSADF67	Loteamento Sao Bartolomeu De Brasilia Cristalina		Cristalina	GO	Reversível	-	16,53944	-	47,79778	300	300	R\$	140.750	EY	jun-20
BTSAGO123	Rua Goias Qd. A-5	Cristianopolis	Cristianópolis	GO	Reversível	-	17,19983	-	48,70522	1.780	66	R\$	25.300	EY	jun-20
BTSAGO122	Fazenda Muquem Do Joao Francisco - I Cristianopolis		Cristianópolis	GO	Reversível	-	17,19946	-	48,70501	2.000	2.000	R\$	47.400	EY	jun-20
BTSAGO124	Avenida Getulio Vargas	Auriverde	Crixás	GO	Reversível	-	14,84550	-	50,00261	600	10	R\$	101.600	EY	jun-20
BTSAGO125	Rua Ana Peixoto (Pça. Inacio J. De Can Crixas		Crixás	GO	Reversível	-	14,54689	-	49,96817	642	127	R\$	57.200	EY	jun-20
BTSAGO126	Rua Sebastiao De Brito (Ant. Chacara N Crixas		Crixás	GO	Reversível	-14,52923	-49,9603679			847	8	R\$	61.500	EY	jun-20
BTSAGO127	Avenida Rio Branco Esq. C/ Pça. Paula Crominia		Cromínia	GO	Reversível	-	17,28883	-	49,37925	400	60	R\$	49.100	EY	jun-20
BTSAGO128	Avenida Getulino Ariaga	Cumari	Cumari	GO	Reversível	-	18,26669	-	48,14803	330	17	R\$	14.220	EY	jun-20

BTSADF68	Avenida Bahia Setor Tradicional Quadra Damianopolis	Damianópolis	GO	Reversível	-	14,56367	-	46,17608	1.224	104	R\$	911.080	EY	jun-20	
BTSAGO129	Rua Joaquim Camara Filho Esq. C/ Rua Damolandia	Damolandia	GO	Reversível	-	16,25356	-	49,36594	150	150	R\$	18.050	EY	jun-20	
BTSAGO130	Avenida Sao Bento C/ Joana Gomes Qc Davinopolis	Davinópolis	GO	Reversível	-	18,15417	-	47,56167	1.242	67	R\$	71.140	EY	jun-20	
BTSAGO131	Avenida Deputado Jose De Assis Qd. 2: Diorama	Diorama	GO	Reversível	-	16,23542	-	51,25825	180	180	R\$	12.000	EY	jun-20	
BTSADF70	Rua Gregorio Passos Lote 11	Divinopolis	GO	Reversível	-	13,29000	-	46,56722	126	14	R\$	1.126.700	EY	jun-20	
BTSAGO132	Avenida Maria Vitoria De Carvalho Qd. t Doverlandia	Doverlândia	GO	Reversível	-	16,72172	-	52,31425	398	64	R\$	112.300	EY	jun-20	
BTSAGO133	Avenida 1 S/Nº - Fazenda Fala Verdade Edealina - Ceramica Sao L	Edealina	GO	Reversível	-	17,25750	-	49,67639	1.200	60	R\$	4.430	EY	jun-20	
BTSAGO134	Rua 17 Esq. C/ Rua 16 Qd. 38 Lt. 05	Edealina	GO	Reversível	-	17,42472	-	49,66408	525	43	R\$	48.500	EY	jun-20	
BTSAGO135	Avenida Getulio Vargas Qd. 26 Lt. 09	Edeia	GO	Reversível	-	17,33900	-	49,93036	758	122	R\$	101.250	EY	jun-20	
BTSAGO136	Avenida Candida Fonseca S/Nº	Estrela Do Norte	GO	Reversível	-	13,86700	-	49,07103	705	33	R\$	13.800	EY	jun-20	
BTSAGO137	Praça Da Igreja S/Nº	Vera Cruz	GO	Reversível	-	15,36569	-	50,26566	20	20	R\$	8.210	EY	jun-20	
BTSAGO138	Rod. Go 456 - Estrada Vicinal - Povoadr Araras	Faina	GO	Reversível	-	15,41308	-	50,62228	20	20	R\$	5.650	EY	jun-20	
BTSAGO139	Rua Eurico Pestana S/Nº	Faina	GO	Reversível	-	15,37267	-	50,49981	15	15	R\$	4.990	EY	jun-20	
BTSAGO140	Rua Martins A. De Souza (Ferreira Avel: Faina	Faina	GO	Reversível	-	15,44889	-	50,36178	737	72	R\$	75.340	EY	jun-20	
BTSAGO141	Avenida Rio Grande Do Sul S/Nº	Fazenda Nova	GO	Reversível	-	16,18317	-	50,78156	363	64	R\$	166.860	EY	jun-20	
BTSAGO142	Faz Boa Sorte-Imovel Agua Limpda B Tres Marcos	Fazenda Nova	GO	Reversível	-	16,01944	-	51,14667	1.244	62	R\$	18.390	EY	jun-20	
BTSAGO143	Rua Principal S/Nº - Fazenda Areias	Serra Dourada	GO	Reversível	-	16,35250	-	50,71194	806	40	R\$	3.140	EY	jun-20	
BTSAGO144	Avenida Raimundo Manoel Silva Qd. 5 L Novo Planalto	Firminópolis	GO	Reversível	-	16,67786	-	50,30092	1.250	41	R\$	103.550	EY	jun-20	
BTSAGO145	Rua Rui Barbosa Qd. 1 Lt. 7	Firminópolis	GO	Reversível	-	16,58294	-	50,30783	130	130	R\$	20.850	EY	jun-20	
BTSADF71	Lotes De 08 A 13 Quadra 04 Loteament Flores De Goias	Flores De Goiás	GO	Reversível	-	14,75861	-	46,67389	2.691	122	R\$	663.900	EY	jun-20	
BTSADF72	Rodovia Br-020 Km 84 Fazenda Bahia C Formosa	Formosa	GO	Reversível	-	15,56694	-	47,24681	983	983	R\$	218.300	EY	jun-20	
BTSADF73	Quadra 61-A	Formosa	GO	Reversível	-	15,54917	-	47,32583	480	161	R\$	412.650	EY	jun-20	
BTSADF74	Rua Visconde De Porto Seguro	Formosa	GO	Reversível	-	15,53833	-	47,34000	1.658	746	R\$	3.064.000	EY	jun-20	
BTSADF75	Travessa Industrial I	Formosa	GO	Reversível	-	15,5585235	-	47,3211972	6.336	180	R\$	441.110	EY	jun-20	
BTSADF77	Rua Principal Setor Central Terreno N°1 Formosa	Formosa	GO	Reversível	-	15,49611	-	47,10944	150	150	R\$	20.000	EY	jun-20	
BTSADF78	Rua Travessa Joao Feitosa N°29	Formosa	GO	Reversível	-	15,09418	-	47,18584	200	200	R\$	3.900	EY	jun-20	
BTSAGO146	Avenida Min. Alfredo Nasser Qd. 21 Lt. i Formoso	Formoso	GO	Reversível	-	13,65428	-	48,88097	850	64	R\$	17.460	EY	jun-20	
BTSAGO147	Estrada Silvania/Mucambinho - Fazend: Gameleira De Goias	Gameleira De Goiás	GO	Reversível	-	16,39669	-	48,67925	1.440	1.440	R\$	10.320	EY	jun-20	
BTSAGO148	Rodovia Silvania/Anapolis Km 35 - Imov Mucambinho	Gameleira De Goiás	GO	Reversível	-	16,48028	-	48,63278	1.400	41	R\$	35.990	EY	jun-20	
BTSAGO149	Avenida Carlos De Pina Qd. 2	Goianapolis	GO	Reversível	-	16,50683	-	49,02231	875	64	R\$	43.850	EY	jun-20	
BTSAGO150	Rua Joaquim Neto	Goandira	GO	Reversível	-	18,13344	-	48,08544	140	140	R\$	14.700	EY	jun-20	
BTSAGO151	Povoado De Verissimo - Rua Sem Denc Verissimo	Goandira	GO	Reversível	-	17,97331	-	48,17501	1.600	80	R\$	7.270	EY	jun-20	
BTSAGO152	Avenida Goias Qd. 178	Goianesia	GO	Reversível	-	15,32831	-	49,11694	1.860	293	R\$	524.000	EY	jun-20	
BTSAGO153	Praça Entre Go-437 Rua 3 Rua 5 E Av. Morro Branco	Goianesia	GO	Reversível	-	15,19011	-	48,97764	1.200	1.200	R\$	6.300	EY	jun-20	
BTSAGO154	Rua Medeiros Chaves Qd. 62-B Lt. 3 / C Cafelandia	Goianesia	GO	Reversível	-	15,29942	-	49,11675	403	91	R\$	6.340	EY	jun-20	
BTSAGO155	Rua Sao Bento Qd. 4 Lt. 1 E 2 (Parte) Natinopolis	Goianesia	GO	Reversível	-	15,22833	-	49,32381	1.230	738	R\$	24.660	EY	jun-20	
BTSAGO173	Rua 136-C Qd. F-44 Lt. Area-1 S/N - St. St. Sul	Goiania	GO	Reversível	-	16,69619	-	49,25478	6.024	1.199	R\$	3.220.000	Laudo	jul-22 PCV assinada	
BTSAGO186	Rua F-1 C/ Rua Dos Flamboyants Qd. A Pq. Das Laranjeiras	Goiania	GO	Reversível	-	16,7261689	-	49,2277963	1.265	374	R\$	369.300	EY	jun-20	
BTSAGO179	Rua 59-A N° 874 Qd. 58A Lt. 2	St. Aeroporto	Goiania	GO	Reversível	-	16,66989	-	49,27050	523	113	R\$	1.539.000	EY	jun-20
BTSAGO159	Avenida C-171 Qd. 602 Lt. 15 - Nova St Nova Suica	Goiania	GO	Não Reversível	-	16,71792	-	49,27531	408	212	R\$	400.000	Laudo	set-21 PCV assinada	
BTSAGO166	Avenida Parque Ateneu (Ant. 2013) Unit Pq. Atheneu	Goiania	GO	Reversível	-	16,7473014	-	49,2055584	847	101	R\$	420.600	EY	jun-20	
BTSAGO187	Rua I Esq. C/ Rua 10 Qd. 22 Lt. 18N° 3: Vila Santa Helena	Goiania	GO	Reversível	-	16,65611	-	49,35246	452	141	R\$	660.000	EY	jun-20	
BTSAGO188	Rua Moacir Cicero De Sa N° 122 Qd. 6 Jd. Marques De Abreu	Goiania	GO	Reversível	-	16,71625	-	49,36686	390	124	R\$	300.850	EY	jun-20	
BTSAGO190	Rua P-15 Qd. P-86 Lt. 31 - Central	St. Dos Funcionarios	Goiania	GO	Reversível	-	16,6713611	-	49,2783076	598	720	R\$	1.141.500	EY	jun-20
BTSAGO191	Rua Prof. Lazaro Costa (Ant. Pirajibe Le Nova Canaa	Goiania	GO	Reversível	-	16,68972	-	49,30769	435	118	R\$	475.000	EY	jun-20	
BTSAGO192	Rua Rio Verde Qd. 36A Lt 37 A 39 (Ant. Jd. Guanabara	Goiania	GO	Reversível	-	16,62189	-	49,22400	1.369	390	R\$	817.050	EY	jun-20	
BTSAGO193	Rua S-4 Qd. S-18 Lt. 19	St. Bela Vista	Goiania	GO	Reversível	-	16,71661	-	49,26117	420	213	R\$	663.500	EY	jun-20
BTSAGO194	Rua Trajano De Sa Guimaraes Qd. 02 L Vila Maria Dilce	Goiania	GO	Reversível	-	16,64339	-	49,29597	360	121	R\$	400.500	EY	jun-20	
BTSAGO195	Rua Turim Esq. C/ U-8 N° 440 Qd. 20 Lt Vila Alvorada	Goiania	GO	Reversível	-	16,70558	-	49,30836	1.764	635	R\$	1.255.000	EY	jun-20	
BTSAGO196	Rua Valparaiso N° 161 Qd. 213 Lt. 03	Jd. Novo Mundo	Goiania	GO	Reversível	-	16,66978	-	49,21839	450	149	R\$	924.000	EY	jun-20
BTSAGO197	Rua Vf-32 N° 94 Qd. 27 Lt. 28/29	Vila Finsocial	Goiania	GO	Reversível	-	16,62153	-	49,31781	600	226	R\$	712.500	EY	jun-20
BTSAGO198	Rua X-10 Esq. C/ X-5 N° 233 Qd. X-8 Lt Jd. Brasil	Goiania	GO	Reversível	-	16,69525	-	49,21264	533	217	R\$	384.800	EY	jun-20	
BTSAGO199	Travessa Imbe N° 66 Qd. 122 Lt. 19 - Pr: Pq. Oeste Industrial	Goiania	GO	Reversível	-	16,69817	-	49,32686	392	141	R\$	416.650	EY	jun-20	
BTSAGO156	Alameda Vitoria Regia C/ Boulevard C. I Goiania 2	Goiania	GO	Reversível	-	16,63208	-	49,25203	1.214	236	R\$	291.750	EY	jun-20	
BTSAGO157	Avenida Brasil Qd. 55 Lt. 30 - Parque Jc Pq. Industrial Joao Braz	Goiania	GO	Reversível	-	16,69333	-	49,35542	370	143	R\$	517.500	EY	jun-20	
BTSAGO158	Avenida C-171 C/ Rua C-252 Qd. 602 L Nova Suica	Goiania	GO	Reversível	-	16,71792	-	49,27531	415	212	R\$	730.000	Laudo	out-22	
BTSAGO160	Avenida Central N° 1111 Qd. 70 Lt. 27	Urias Magalhaes	Goiania	GO	Reversível	-	16,64053	-	49,27272	511	193	R\$	596.350	EY	jun-20
BTSAGO161	Avenida Cesar Lattes Qd. 22 Lt. 03/04/0 Jd. Vila Boa	Goiania	GO	Reversível	-	16,72556	-	49,32269	1.113	252	R\$	723.400	EY	jun-20	
BTSAGO162	Avenida Das Industrias Qd. 150 Lt. 23	Santa Genoveva	Goiania	GO	Reversível	-	16,64169	-	49,23611	665	101	R\$	183.200	EY	jun-20
BTSAGO163	Avenida Gercina Borges Teixeira N° 62: Conj. Vera Cruz	Goiania	GO	Reversível	-	16,66122	-	49,38669	400	100	R\$	243.500	EY	jun-20	
BTSAGO165	Avenida Inhumas N° 227 Qd. 10 Lt. 13	Vila Regina	Goiania	GO	Reversível	-	16,65583	-	49,33300	360	120	R\$	585.650	EY	jun-20
BTSAGO167	Avenida Rondonia N° 644 Qd. 12 Lt. 26 Jd. Pompeia	Goiania	GO	Reversível	-	16,61322	-	49,25086	438	107	R\$	677.750	EY	jun-20	
BTSAGO168	Avenida Sonnenberg C/ Joao Correia L Itacorubi	Goiania	GO	Não Reversível	-	16,68374	-	49,29982	6.751	338	R\$	2.800.000	Laudo	ago-21	
BTSAGO170	Br-153 Km 6 - Atual BI 10	Vila Redencao	Goiania	GO	Não Reversível	-	16,72116666666667	-	49,2400277777778	23.443	12.874	R\$	40.770.000	Laudo	jul-21 PCV assinada
BTSAGO172	Rua 11 Esq. C/ Rua 1 Qd. 1 Lt. 18 (Atua: St. Marechal Rondon (Vila	Goiania	GO	Reversível	-	16,65986	-	49,26822	321	224	R\$	535.000	EY	jun-20	
BTSAGO175	Rua 25 Qd. 48 Lt. 20/21 N° 41	Cond. Jd. Das Esmeraldas	Goiania	GO	Reversível	-	16,78789	-	49,35547	374	374	R\$	299.750	EY	jun-20

BTSAGO176	Rua 27 N° 54 Qd. X Lt. 19	Vila Jaragua	Goiania	GO	Reversivel	-	16,65558	-	49,25372	360	199	R\$	801.000	EY	jun-20	
BTSAGO178	Rua 5 N° 1032 Qd. D-7 Lt. 65	St. Oeste	Goiania	GO	Reversivel	-	16,6874689	-	49,2639951	550	561	R\$	1.780.000	EY	jun-20	
BTSAGO181	Rua 9 Qd. 579 Lt. 10 A 13 (Rua Alice Pe Balneario Meia Ponte)	Goiania	Goiania	GO	Reversivel	-	16,62133	-	49,28711	450	163	R\$	658.050	EY	jun-20	
BTSAGO182	Rua 91 N° 733 Qd. F20B Lt. 06	St. Sul	Goiania	GO	Reversivel	-	16,68494	-	49,24678	584	163	R\$	484.900	EY	jun-20	
BTSAGO183	Rua C-159 Qd. 278 Lt. 18	Jd. America	Goiania	GO	Reversivel	-	16,71206	-	49,29117	532	117	R\$	330.500	EY	jun-20	
BTSAGO184	Rua Caparebas N° 299 Qd. 66 Lt. 2	Jd. Atlantico	Goiania	GO	Reversivel	-	16,64184	-	49,23843	420	144	R\$	161.450	EY	jun-20	
BTSAGO185	Rua Expedicionarios Qd. X-4 Lt. 10 N° 1 Vila Concordia	Goiania	Goiania	GO	Reversivel	-	16,66086	-	49,18625	367	165	R\$	565.600	EY	jun-20	
BTSAGO200	Avenida Sao Paulo Esq. C/ Rua 5 S/N°	Goianira	Goianira	GO	Reversivel	-	16,49772	-	49,42394	900	79	R\$	24.500	EY	jun-20	
BTSAGO201	Fazenda Ze Mole	Goias	Goias	GO	Reversivel	-	15,90780	-	50,14276	11.000	550	R\$	55.320	EY	jun-20	
BTSAGO202	Praça Buenolandia S/N°	Buenolandia	Goias	GO	Reversivel	-	15,80439	-	50,30892	1.200	1.200	R\$	17.600	EY	jun-20	
BTSAGO203	Quadra 08 Lote 27	Uva	Goias	GO	Reversivel	-	15,90019	-	50,43800	912	912	R\$	26.670	EY	jun-20	
BTSAGO204	Rua 2 S/N°	Sao Jose Da Lajinha	Goias	GO	Reversivel	-	16,01058	-	50,45283	7.258	363	R\$	18.240	EY	jun-20	
BTSAGO205	Rua Maximiano Mendes Qd. 18 Lt. 05	Goias	Goias	GO	Reversivel	-	15,93433	-	50,14117	414	849	R\$	1.832.000	EY	jun-20	
BTSAGO206	Rua Vicente Pires S/N°	Calcilândia	Goias	GO	Reversivel	-	15,94889	-	50,01694	1.200	1.200	R\$	7.070	EY	jun-20	
BTSAGO207	Fazenda Santa Maria Da Ponte Lavrada Beija Flor	Goiatuba	Goiatuba	GO	Reversivel	-	18,14587	-	49,28809	1.200	1.200	R\$	21.220	EY	jun-20	
BTSAGO208	Go-019 - Parte Da Fazenda Lajinha (Fa. Goiatuba	Goiatuba	Goiatuba	GO	Reversivel	-	18,01558	-	49,35956	634	634	R\$	29	EY	jun-20	
BTSAGO209	Rua Joao Xxiii S/N°	Marcianopolis	Goiatuba	GO	Reversivel	-	17,96494	-	50,00842	1.200	79	R\$	137.950	EY	jun-20	
BTSAGO210	Rua Mamore N° 455 Qd. 55 Lt. 7/ 8	Goiatuba	Goiatuba	GO	Reversivel	-	18,01500	-	49,36222	430	538	R\$	700.500	EY	jun-20	
BTSAGO211	Avenida Joao De Oliveira Gouveia (Peri Gouvelândia	Gouvelândia	Goias	GO	Reversivel	-	18,434824	-	50,1367709	1.400	79	R\$	19.350	EY	jun-20	
BTSAGO212	Avenida Cristalina Esq. C/ Avenida Pont Guapo	Guapó	Goias	GO	Reversivel	-	16,83186	-	49,53339	624	174	R\$	480.900	EY	jun-20	
BTSAGO213	Avenida Santana E Br-060 S/N° (Fazet Posselandia Ii	Guapó	Goias	GO	Reversivel	-	16,91594	-	49,66131	1.351	25	R\$	163.150	EY	jun-20	
BTSAGO214	Avenida Marechal Deodoro C/ Rua 3 Qc Guaraita	Guaraita	Goias	GO	Reversivel	-	15,63119	-	50,02986	400	79	R\$	101.100	EY	jun-20	
BTSADF79	Avenida Deputado Wilmar Guimaraes Li Guarani De Goias	Guarani De Goias	Goias	GO	Reversivel	-	13,9395198	-	46,4830485	620	620	R\$	550.550	EY	jun-20	
BTSAGO215	Avenida Gabriel Lourenço Correia Qd. 1 Guarinos	Guarinos	Goias	GO	Reversivel	-	14,73250	-	49,70167	290	290	R\$	139.100	EY	jun-20	
BTSAGO216	Fazenda Mandy - Ao Lado Do Campo D Mandinopolis	Guarinos	Goias	GO	Reversivel	-	14,54119	-	49,75672	1.376	1.376	R\$	3.540	EY	jun-20	
BTSAGO217	Zona Rural - Proximo Riberao Muquem Muquem	Guarinos	Goias	GO	Reversivel	-	14,73159	-	49,70117	4.900	245	R\$	132.350	EY	jun-20	
BTSAGO218	Rua Ary Teodoro De Souza (Ant. 19 De Heitorai	Heitorai	Goias	GO	Reversivel	-	15,72364	-	49,82681	1.781	54	R\$	19.590	EY	jun-20	
BTSAGO226	Rua Santa Clara Qd. 01 Lt. 12	Hidrolândia	Hidrolândia	GO	Reversivel	-	16,9682467	-	49,2315372	374	374	R\$	15.010	EY	jun-20	
BTSAGO221	Rua Frei Caetano Qd. 01 Lt. 14/15	Hidrolândia	Hidrolândia	GO	Reversivel	-	16,97167	-	49,23333	375	79	R\$	16.260	EY	jun-20	
BTSAGO227	Fazenda Engenho De Santana	Dutralina	Goias	GO	Reversivel	-	14,71278	-	49,43000	1.200	1.200	R\$	17.840	EY	jun-20	
BTSAGO228	Rua Manuel De O. Pena C/ Aurora Andr Hidrolina	Hidrolina	Goias	GO	Reversivel	-	14,72542	-	49,46369	1.475	64	R\$	18.320	EY	jun-20	
BTSADF81	Avenida Parana Zona Central Lote 12 Q Iaciara	Iaciara	Goias	GO	Reversivel	-	14,1013962	-	46,6410109	700	700	R\$	297.350	EY	jun-20	
BTSAGO229	Rodovia Br-060 Km 303 - Fazenda Area Carlandia	Indiara	Goias	GO	Reversivel	-	17,19044	-	50,07603	1.200	1.200	R\$	196.250	EY	jun-20	
BTSAGO230	Rua Pioneira S/N° Qd. 05 (Rua Francisc Indiara	Indiara	Goias	GO	Reversivel	-	17,13878	-	49,99067	765	79	R\$	27.930	EY	jun-20	
BTSAGO231	Fazenda Goiabeiras	Inhumas	Goias	GO	Reversivel	-	16,35817	-	49,49500	6.400	320	R\$	24.595	EY	jun-20	
BTSAGO232	Pça. Santana C/ Padres Redentoristas (Inhumas	Inhumas	Goias	GO	Reversivel	-	16,35817	-	49,49500	1.635	43	R\$	945.000	EY	jun-20	
BTSAGO233	Rodovia Go-070 Km 60 - Fazenda Sao , Santa Amalia	Inhumas	Goias	GO	Reversivel	-	16,2709393	-	49,5452	980	980	R\$	6.110	EY	jun-20	
BTSAGO234	Rodovia Go-222 - Araçu/Inhumas	Serra Abaixo	Inhumas	GO	Reversivel	-	16,35817	-	49,49500	200	200	R\$	18.610	EY	jun-20	
BTSAGO235	Avenida Pandia Calogeras	Ipameri	Goias	GO	Reversivel	-	17,72128	-	48,15992	871	239	R\$	535.500	EY	jun-20	
BTSAGO236	Br-050 Km 155 - Fazenda Ponte Alta	Ipameri	Goias	GO	Reversivel	-	17,1617074	-	47,7223151	1.200	1.200	R\$	2.724	EY	jun-20	
BTSAGO237	Go 020- Fazenda Retiro Do Cavalheiro	Cavalheiro	Ipameri	GO	Reversivel	-	17,27750	-	47,90806	1.200	1.200	R\$	890	EY	jun-20	
BTSAGO238	Avenida Brasilia Esq. C/ Avenida Bernar Ipiranga De Goias	Ipiranga De Goias	Goias	GO	Reversivel	-	15,16894	-	49,67092	600	61	R\$	96.260	EY	jun-20	
BTSAGO239	Rua 13 Qd. 10 Lt. 14 E 15	Bom Jesus	Ipiranga De Goias	GO	Reversivel	-	15,08578	-	49,65564	150	150	R\$	61.680	EY	jun-20	
BTSAGO240	Rua Joaquim Lucas Evangelista (Rua C Ipora	Iporá	Goias	GO	Reversivel	-	16,44178	-	51,11667	6.400	66	R\$	169.500	EY	jun-20	
BTSAGO241	Rua Rio Claro Lt. 24/25	Israelândia	Goias	GO	Reversivel	-	16,31603	-	50,90725	436	436	R\$	10.300	EY	jun-20	
BTSAGO242	Via Publica - Fazenda Areias	Piloandia	Goias	GO	Reversivel	-	16,36417	-	50,77028	1.195	1.195	R\$	5.750	EY	jun-20	
BTSAGO243	Avenida Santos Dumont C/ Pç. Senhor Itaberai	Itaberai	Goias	GO	Reversivel	-	16,01637	-	49,80506	264	121	R\$	386.650	EY	jun-20	
BTSAGO244	Fazenda Bela Vista	Santa Rita	Itaberai	GO	Reversivel	-	16,11170	-	49,87419	1.575	1.575	R\$	703.500	EY	jun-20	
BTSAGO245	Fazenda Bueno E Olhos D'Agua	Sao Benedito	Itaberai	GO	Reversivel	-	15,92333	-	49,79017	780	780	R\$	3.400	EY	jun-20	
BTSAGO246	Rua 10 Qd. 49 (Atual Sebastiao De Sou Itaguari	Itaguari	Goias	GO	Reversivel	-	15,91919	-	49,60594	586	60	R\$	5.460	EY	jun-20	
BTSAGO247	Avenida Benedito Ferreira De Castro N° Itaguaru	Itaguaru	Goias	GO	Reversivel	-	15,76161	-	49,63514	1.457	60	R\$	36.500	EY	jun-20	
BTSAGO248	Rua Da Escola Municipal S/N°	Olaria Da Fumaca	Itajá	GO	Reversivel	-	19,36642	-	50,98375	150	53	R\$	94.670	EY	jun-20	
BTSAGO249	Rua Joao Vieira Machado (Rua 6) Qd. Itaja	Itajá	Goias	GO	Reversivel	-	19,06769	-	51,54661	200	64	R\$	13.480	EY	jun-20	
BTSAGO250	Avenida Goias Esq. C/ Rua Pilar Qd. 20 Itapaci	Itapaci	Goias	GO	Reversivel	-	14,95283	-	49,54625	504	87	R\$	82.500	EY	jun-20	
BTSAGO251	Avenida Alfredo Nasser C/ 15 De Noven Itapirapua	Itapirapua	Goias	GO	Reversivel	-	15,82150	-	50,61464	752	64	R\$	19.100	EY	jun-20	
BTSAGO252	Ruas 13	Itapirapua	Goias	GO	Reversivel	-	15,60911	-	50,93358	10.000	49	R\$	325.000	Laudo	nov-21	PCV assinada
BTSAGO253	Avenida Marechal Rondan Esq. C/ Aven Cibebe	Itapuranga	Goias	GO	Reversivel	-	15,42806	-	50,11806	150	150	R\$	108.350	EY	jun-20	
BTSAGO254	Praça Da Cadeia - Av. Anhanguera C/ F Itapuranga	Itapuranga	Goias	GO	Reversivel	-	15,56228	-	49,94700	800	123	R\$	514.150	EY	jun-20	
BTSAGO255	Proximo Ao Centro Comunitario De Laje Lajes	Itapuranga	Goias	GO	Reversivel	-	15,59642	-	49,91827	595	595	R\$	9.070	EY	jun-20	
BTSAGO256	Rua Sto. Antonio C/ Sao Goncalves Qd. Sao Jose	Itapuranga	Goias	GO	Reversivel	-	15,42764	-	49,86631	1.225	2	R\$	11.410	EY	jun-20	
BTSAGO257	Rua Uruana S/N°	Diolandia	Itapuranga	GO	Reversivel	-	15,39003	-	49,93192	600	43	R\$	96.100	EY	jun-20	
BTSAGO258	Avenida 31 De Março N° 418 Qd. 41(Ar Itaruma	Itarumã	Goias	GO	Reversivel	-	18,76658	-	51,34533	450	60	R\$	29.830	EY	jun-20	
BTSAGO259	Fazenda Cachoelrinha	Olaria Do Angico	Itarumã	GO	Reversivel	-	19,23752	-	50,81973	150	53	R\$	71.480	EY	jun-20	
BTSAGO260	Rodovia Go-206 Km 17 - Fazenda Silve Itaruma	Itarumã	Goias	GO	Reversivel	-	18,7706391	-	51,3467351	1.500	83	R\$	902.450	EY	jun-20	
BTSAGO263	Rua Rui Barbosa Qd. 6-A Lt. 6	Itauçu	Goias	GO	Reversivel	-	16,19744	-	49,60522	335	77	R\$	50.400	EY	jun-20	
BTSAGO262	Rua 7 De Setembro (Ant. Antonio Jose I Ordalia	Itauçu	Goias	GO	Reversivel	-	16,21175	-	49,73775	150	150	R\$	238.150	EY	jun-20	

BTSAGO261	Fazenda Corrego Do Veado	Itauçu	Itauçu	GO	Reversível	-	16,19744	-	49,60522	2.381	119	R\$	53.064	EY	jun-20
BTSAGO264	Zona Rural - Confrontando Com Fazend Itauçu	Itauçu	Itauçu	GO	Reversível	-	16,20392	-	49,60474	2.381	119	R\$	64	EY	jun-20
BTSAGO265	Rua Prudente De Morais Qd. 30 Lt. 01	Itumbiara	Itumbiara	GO	Reversível	-	18,39444	-	49,20222	5.229	61	R\$	57.029	EY	jun-20
BTSAGO266	Estrada Ivolandia/ Campolandia	Campolandia	Ivolândia	GO	Reversível	-	16,56278	-	51,27306	38.400	1.920	R\$	5.850	EY	jun-20
BTSAGO267	Rua Corrego Fundo S/Nº	Pedrolandia	Ivolândia	GO	Reversível	-	16,50811	-	50,94992	150	150	R\$	5.650	EY	jun-20
BTSAGO268	Rua Da Mangeira Esq. C/ Av. Perimetra	Ivolandia	Ivolândia	GO	Reversível	-	16,60194	-	50,79556	800	35	R\$	68.050	EY	jun-20
BTSAGO269	Rodovia Go-050 - Perimetro Urbano	Palmeuna	Jandaia	GO	Reversível	-	16,95239	-	50,25486	950	72	R\$	447.450	EY	jun-20
BTSAGO270	Rua Jk Esq C/ Rua Beraldo Caetano Gc	Jandaia	Jandaia	GO	Reversível	-	17,04833	-	50,14619	1.094	61	R\$	24.850	EY	jun-20
BTSAGO271	Pça. Rodrigues Suzano Qd. 04 Lt. 12	Jaragua	Jaraguá	GO	Reversível	-	15,75822	-	49,33364	150	150	R\$	208.500	EY	jun-20
BTSAGO272	Praça Da Matriz - Vargem Grande Ou B	Cruzeirinho	Jaraguá	GO	Reversível	-	15,65250	-	49,53167	1.200	1.200	R\$	17.250	EY	jun-20
BTSAGO273	Avenida Boa Viagem Qd. 42 Lt. 16	Jardim Rio Claro	Jataí	GO	Reversível	-	17,89842	-	51,72856	561	175	R\$	397.000	EY	jun-20
BTSAGO274	Avenida Dep. Costa Lima (Ant. Sta. Cat)	Centro	Jataí	GO	Reversível	-	17,88317	-	51,71703	383	266	R\$	86.029	EY	jun-20
BTSAGO275	Avenida Humberto De Queiroz Qd. 2 Lt.	Estancia	Jataí	GO	Reversível	-	17,56946	-	51,88057	800	800	R\$	728	EY	jun-20
BTSAGO276	Fazenda Bonussucesso	Jatai	Jataí	GO	Reversível	-	17,36024	-	51,83001	21.000	18	R\$	60.029	EY	jun-20
BTSAGO278	Rua Dep. Costa Lima (Ant. Sta. Catarina)	Centro	Jataí	GO	Reversível	-	17,88317	-	51,71703	170	170	R\$	1.213.000	EY	jun-20
BTSAGO279	Rua Jatai C/ Sto. Amaro Qd. 23-B Lt. 28	Naveslandia	Jataí	GO	Reversível	-	18,09486	-	51,49875	1.288	2	R\$	1.320	EY	jun-20
BTSAGO280	Avenida Antonio Eduardo De Souza C/	Jaupaci	Jaupaci	GO	Reversível	-	16,18272	-	50,95506	1.845	45	R\$	8.620	EY	jun-20
BTSAGO281	Rua 4 Qd. 58 Lt. 13	Jesupolis	Jesópolis	GO	Reversível	-	15,95403	-	49,37894	360	68	R\$	92.360	EY	jun-20
BTSAGO282	Avenida Dao Barbosa Qd. 24 Lt. 16	Joviania	Joviânia	GO	Reversível	-	17,80572	-	49,61939	450	121	R\$	674.750	EY	jun-20
BTSAGO283	Rua Coimbra Bueno (Lts. 04 E 05) Rua	Guarilandia	Joviânia	GO	Reversível	-	17,73667	-	49,65389	473	473	R\$	4.900	EY	jun-20
BTSAGO284	Chacara Boa Viagem	Campo Alegre	Jussara	GO	Reversível	-	8,13173	-	34,90241	1.994	1.994	R\$	36.200	EY	jun-20
BTSAGO285	Praça Do Campo De Futebol	Nova Trindade	Jussara	GO	Reversível	-	15,89111	-	51,07056	2.490	124	R\$	5.750	EY	jun-20
BTSAGO287	Rua Almirante Saldanha C/ Rui Barbosa	Jussara	Jussara	GO	Reversível	-	15,86500	-	50,86722	569	156	R\$	432.000	EY	jun-20
BTSAGO286	Rua 4 Esq. C/ Rua 6	Betania	Jussara	GO	Reversível	-	15,92167	-	51,32194	600	70	R\$	47.560	EY	jun-20
BTSAGO288	Rua Araguaia S/Nº	Cesareia	Jussara	GO	Reversível	-	15,82917	-	51,01278	806	806	R\$	5.600	EY	jun-20
BTSAGO289	Rua Principal S/Nº	Sao Sebastiao Do Rio Clai	Jussara	GO	Reversível	-	15,73889	-	51,46028	150	150	R\$	17.600	EY	jun-20
BTSAGO290	Avenida Doralice Ferraz Da Costa (Rua	Lagoa Santa	Lagoa Santa	GO	Reversível	-	19,18469	-	51,40200	880	79	R\$	84.200	EY	jun-20
BTSAGO291	Rodovia - Go 010 - Povoado De Capelin	Capelinha	Leopoldo De Bulhões	GO	Reversível	-	16,61925	-	48,74153	1.409	409	R\$	30.650	EY	jun-20
BTSAGO292	Rua Senador Canedo Esq. C/ Rua 13 D	Leopoldo De Bulhoes	Leopoldo De Bulhões	GO	Reversível	-	16,61919	-	48,74147	870	64	R\$	210.640	EY	jun-20
BTSADF83	Setor Viegas Quadra 41Rua Frei Manoc	Setor Viegas	Luziânia	GO	Reversível	-	16,25196	-	47,96466	4.730	237	R\$	2.350	EY	jun-20
BTSADF84	Rua Do Comercio Lotes A (Unificação L	Luziania	Luziânia	GO	Reversível	-	16,25389	-	47,95250	1.827	316	R\$	2.933.500	EY	jun-20
BTSADF85	Rua Nove De Julho/Rua Guimar Ribeir	Luziania	Luziânia	GO	Reversível	-	16,1533485	-	47,9541029	2.500	125	R\$	1.212.000	EY	jun-20
BTSADF86	Avenida Das Mangueiras Mansoes De F	Luziania	Luziânia	GO	Reversível	-	16,34752	-	47,91446	1.650	1.650	R\$	1.850.000	EY	jun-20
BTSAGO293	Avenida Angelo Urzedo Nº 74 Qd. 01 Lt	Mairipotaba	Mairipotaba	GO	Reversível	-	17,29647	-	49,49178	610	79	R\$	33.760	EY	jun-20
BTSADF88	Avenida 14 De Novembro S/Nº Esquina	Mambai	Mambai	GO	Reversível	-	14,48750	-	46,11306	2.030	122	R\$	589.580	EY	jun-20
BTSAGO294	1ª Gleba Do Quinhao Nº 12 (Av. Crixas)	Ficolandia	Mara Rosa	GO	Reversível	-	13,96281	-	49,54800	900	900	R\$	20.200	EY	jun-20
BTSAGO295	Fazenda Santo Antonio Ou Lages	Amarolandia	Mara Rosa	GO	Reversível	-	14,11528	-	49,29583	1.200	1.200	R\$	15.320	EY	jun-20
BTSAGO296	Rua 13 De Maio Qd. 16 Lt. 06 E 08.	Caxias De Goias	Mara Rosa	GO	Reversível	-	14,01628	-	49,17891	525	525	R\$	17.280	EY	jun-20
BTSAGO297	Rua Deodoro Da Fonseca Qd. 5 Lt. 14	(Mara Rosa	Mara Rosa	GO	Reversível	-	14,01658	-	49,18008	450	64	R\$	89.650	EY	jun-20
BTSAGO298	Rua 1 Qd. 12 S/Nº	Marzagao	Marzagão	GO	Reversível	-	17,9774186	-	48,6455516	1.216	60	R\$	15.810	EY	jun-20
BTSAGO299	Avenida Joao Artiga Qd. 17 Lt. 02	Matrincha	Matrinchã	GO	Reversível	-	15,43844	-	50,74431	1.169	60	R\$	112.270	EY	jun-20
BTSAGO300	Avenida Joao Artiga Qd. 17 Lt. 06	Matrincha	Matrinchã	GO	Reversível	-	15,43844	-	50,74431	769	769	R\$	3.650	EY	jun-20
BTSAGO301	Rua 15 De Novembro Qd. 19 Lt. 7	Luz Nova	Matrinchã	GO	Reversível	-	15,54083	-	50,52861	1.106	72	R\$	173.600	EY	jun-20
BTSAGO302	Rua Francisco P. De Jesus C/ Amazona	Maurilandia	Maurilândia	GO	Reversível	-	17,97342	-	50,33947	2.300	115	R\$	248.200	EY	jun-20
BTSADF89	Nucleo Urbano Mimoso Lotes 09 10 11	Mimoso	Mimoso De Goiás	GO	Reversível	-	15,05639	-	48,15833	1.234	122	R\$	395.750	EY	jun-20
BTSAGO303	Avenida Amazonas C/ Rua 3 Qd. 197 Lt	Minacu	Minaçu	GO	Reversível	-	13,53247	-	48,22511	256	256	R\$	234.250	EY	jun-20
BTSAGO304	Rodovia Go-241 Km 69 (Santa Tereza/A	Sao Vicente	Minaçu	GO	Reversível	-	13,78028	-	48,34139	1.200	1.200	R\$	8.550	EY	jun-20
BTSAGO305	2ª Avenida Nº 94/96 Qd. 06 Lt. 21	Mineiros	Mineiros	GO	Reversível	-	17,56606	-	52,55603	1.302	229	R\$	687.500	EY	jun-20
BTSAGO306	Avenida Maria Conceição S/Nº	Moipora	Moiporá	GO	Reversível	-	16,54444	-	50,73992	1.200	59	R\$	39.600	EY	jun-20
BTSAGO307	Rua Formosa C/ Pça. Da Vitoria Qd. 16	Messianopolis	Moiporá	GO	Reversível	-	16,48989	-	50,69242	628	628	R\$	3.710	EY	jun-20
BTSADF90	Avenida Lauro Antonio De Oliveira Esqu	Monte Alegre	Monte Alegre De Goiás	GO	Reversível	-	13,25639	-	46,89333	2.550	122	R\$	2.150.500	EY	jun-20
BTSAGO308	Avenida Eli Dias Maciel Qd. 5 Lt. 81/79-	Montes Claros De Goias	Montes Claros De Goiás	GO	Reversível	-	16,00503	-	51,40067	800	800	R\$	440	EY	jun-20
BTSAGO309	Avenida Euclides De Sousa Qd. 11 Lt. 1	Aparecida Do Rio Claro	Montes Claros De Goiás	GO	Reversível	-	15,94333	-	51,35800	900	900	R\$	5.650	EY	jun-20
BTSAGO310	Avenida Rio Claro Qd. 5 Lt. 79-B	Montes Claros De Goias	Montes Claros De Goiás	GO	Reversível	-	16,0071856	-	51,4021288	150	150	R\$	93.240	EY	jun-20
BTSAGO311	Rua Do Comercio S/Nº	Lucilandia	Montes Claros De Goiás	GO	Reversível	-	16,04917	-	51,26722	2.000	2.000	R\$	36.600	EY	jun-20
BTSAGO312	Avenida Rio Verde C/ Rua 6 Qd. 06 Lt.	(Montividiu	Montividiu	GO	Reversível	-	17,45189	-	51,17764	990	88	R\$	18.330	EY	jun-20
BTSAGO313	Avenida Antonio Hernandes Qd. 41 Lt. 1	Montividiu Do Norte	Montividiu Do Norte	GO	Reversível	-	13,35083	-	48,68833	1.277	36	R\$	176.550	EY	jun-20
BTSAGO314	Fazenda Fundao De Cima	Jardim Da Luz	Morrinhos	GO	Reversível	-	17,875627	-	49,147565	150	150	R\$	14.180	EY	jun-20
BTSAGO315	Fazenda Pipocas	Morrinhos	Morrinhos	GO	Reversível	-	17,73200	-	49,10783	150	150	R\$	29	EY	jun-20
BTSAGO316	Fazenda Santo Antonio	Morrinhos	Morrinhos	GO	Reversível	-	17,73558	-	49,11179	150	150	R\$	56.620	EY	jun-20
BTSAGO318	Estrada Vicinal Centrolandia/Americano	Centrolandia	Mossâmedes	GO	Reversível	-	16,19944	-	50,24389	1.080	15	R\$	7.050	EY	jun-20
BTSAGO319	Estrada Vicinal S/Nº (Av. Tomaz Gome	Mirandopolis	Mossâmedes	GO	Reversível	-	16,09314	-	50,12189	1.064	1.064	R\$	6.650	EY	jun-20
BTSAGO320	Praça Acyilino Luiz Pereira Qd. 20 Lt. 1-	Mossamedes	Mossâmedes	GO	Reversível	-	16,12500	-	50,21356	150	63	R\$	38.550	EY	jun-20
BTSAGO321	Rodovia Go-158 - Crixas/Mundo Novo	Sao Joao Da Mata Azul	Mundo Novo	GO	Reversível	-	13,80194	-	50,18944	150	150	R\$	5.060	EY	jun-20
BTSAGO322	Rua Caiamar C/ Tiradentes Qd. 16 Lt. 2	Mundo Novo	Mundo Novo	GO	Reversível	-	13,77444	-	50,28111	917	917	R\$	148.400	EY	jun-20
BTSAGO323	Avenida Getulio Vargas (Antiga. Rua 01	Sao Sebastiao	Mutunópolis	GO	Reversível	-	13,72967	-	49,27228	600	600	R\$	8.213	EY	jun-20

BTSAGO324	Avenida Getulio Vargas C/ Planalto Qd. Mutunopolis	Mutunópolis	GO	Reversível	-	13,72967	-	49,27228	598	79	R\$	13.360	EY	jun-20
BTSAGO325	Avenida Jeconias Vieira Da Paixao Qd. Claudinapolis	Nazário	GO	Reversível	-	16,56208	-	49,76919	696	66	R\$	189.000	EY	jun-20
BTSAGO326	Avenida Mal. Ribas Junior Qd. 15 Lt. 12 Nazario	Nazário	GO	Reversível	-	16,58450	-	49,88361	120	99	R\$	29.150	EY	jun-20
BTSAGO327	Rua Agenor Caldas C/ Aderbal A. De Ol Neropolis	Nerópolis	GO	Reversível	-	16,40608	-	49,21697	317	115	R\$	141.500	EY	jun-20
BTSAGO328	Avenida Castelo Branco S/Nº	Indaianópolis	GO	Reversível	-	14,27186	-	48,56439	3.600	180	R\$	23.100	EY	jun-20
BTSAGO329	Desmembramento Do Lote Nº 06	Tupiracaba	GO	Reversível	-	14,47019	-	48,55248	1.200	1.200	R\$	15.270	EY	jun-20
BTSAGO330	Estrada Niquelandia/Uruaçu A 2 Km Niq Aguas Claras	Niquelândia	GO	Reversível	-	14,43833	-	48,45472	7.449	372	R\$	100.930	EY	jun-20
BTSAGO331	Rua 10 Esq. C/ Av. 1º De Maio	Vila Taveira	GO	Reversível	-	14,77361	-	48,62417	3.510	176	R\$	201.050	EY	jun-20
BTSAGO332	Rua Santana Esq. C/ Av. Brasil	Niquelandia	GO	Reversível	-	14,47119	-	48,46092	858	84	R\$	139.000	EY	jun-20
BTSAGO333	Avenida America Do Couto Esq. C/ Rua Nova America	Nova América	GO	Reversível	-	15,02317	-	49,89308	597	59	R\$	183.190	EY	jun-20
BTSAGO334	Rua Do Colegio S/Nº	Vista Alegre	GO	Reversível	-	15,07431	-	49,96928	900	900	R\$	4.880	EY	jun-20
BTSAGO335	Praça Couto Magalhaes S/Nº (Rua Goia Nova Aurora	Nova Aurora	GO	Reversível	-	18,05828	-	48,25439	634	64	R\$	102.000	EY	jun-20
BTSAGO336	Praça Da Rodoviaria	Nova Crixas	GO	Reversível	-	14,09639	-	50,33500	5.276	79	R\$	104.100	EY	jun-20
BTSAGO337	Avenida Anestor Silva S/Nº Qd. 40 Lt. 1: Jardim Paulista	Nova Glória	GO	Reversível	-	15,17369	-	49,54894	350	62	R\$	23.900	EY	jun-20
BTSAGO338	Rua 1 Qd. 1-A Lt. 35 E 36	Cereacu	GO	Reversível	-	15,06597	-	49,49625	150	150	R\$	5.150	EY	jun-20
BTSAGO339	Rua 2 Esq. C/ Rua 3 Qd. B (Rua Dione /Plaina	Nova Glória	GO	Reversível	-	15,03807	-	49,43973	1.108	100	R\$	3.800	EY	jun-20
BTSAGO340	Rua Das Flores S/Nº (Rua Joao Sampa Novo Oriente	Nova Glória	GO	Reversível	-	15,06585	-	49,49584	250	50	R\$	15.300	EY	jun-20
BTSAGO341	Avenida Independencia Qd. 16 Lt. 12 E Nova Iguacu De Goias	Nova Iguacu De Goiás	GO	Reversível	-	14,28806	-	49,38528	290	72	R\$	116.085	EY	jun-20
BTSAGO342	Avenida Otília Amorim Rodrigues (Antig: Nova Veneza	Nova Veneza	GO	Reversível	-	16,37125	-	49,32111	308	66	R\$	56.450	EY	jun-20
BTSAGO343	Avenida Professor Pedro Gomes Qd. 62 Novo Brasil	Novo Brasil	GO	Reversível	-	16,03344	-	50,71008	525	64	R\$	29.900	EY	jun-20
BTSADF91	Nucleo Habitacional Quadra 02 Lote 02 Novo Gama	Novo Gama	GO	Reversível	-	-16,0552135	-	-48,03498	2.550	612	R\$	11.000	EY	jun-20
BTSADF92	Parque Estrela D'Alva Vi Quadra 696 Lc Novo Gama	Novo Gama	GO	Reversível	-	-16,0568406	-	-48,0300003	1.580	1.580	R\$	411.850	EY	jun-20
BTSAGO344	Avenida Principal S/Nº	Infusao	GO	Reversível	-	13,35722	-	49,82583	1.200	100	R\$	17.460	EY	jun-20
BTSAGO345	Rua Amazonas Esq. C/ Rua Do Estrond Novo Planalto	Novo Planalto	GO	Reversível	-	13,24197	-	49,50419	863	39	R\$	1.470	EY	jun-20
BTSAGO346	Ao Lado Da Escola Municipal Miguel Ar Cachoeira	Orizona	GO	Reversível	-	16,90325	-	48,12289	1.140	100	R\$	15.150	EY	jun-20
BTSAGO347	Fazenda Firmeza - Zona Rural	Firmeza	GO	Reversível	-	16,88006	-	48,18299	1.469	100	R\$	5.150	EY	jun-20
BTSAGO348	Fazenda Pico - Zona Rural	Orizona	GO	Reversível	-	16,98528	-	48,41611	1.500	54	R\$	560.050	EY	jun-20
BTSAGO349	Fazenda Posse - Zona Rural	Posse	GO	Reversível	-	16,79455	-	48,11116	150	150	R\$	5.150	EY	jun-20
BTSAGO350	Rua Sem Denominação	Taquaral Da Capela	GO	Reversível	-	16,93594	-	48,29103	150	150	R\$	8.520	EY	jun-20
BTSAGO351	Rua Francisco Dias Pimpao Nº 57 Qd. 1 Orizona	Orizona	GO	Reversível	-	17,03244	-	48,29806	647	105	R\$	140.350	EY	jun-20
BTSAGO352	Avenida Do Comercio (Pça. N. S. Do Rc Ouro Verde De Goias	Ouro Verde De Goiás	GO	Reversível	-	16,21917	-	49,19583	836	40	R\$	24.350	EY	jun-20
BTSAGO353	Rua Joaquim Da Silva Ribeiro Qd. 02 Lt Ouvidor	Ouvidor	GO	Reversível	-	18,23222	-	47,83558	578	64	R\$	39.950	EY	jun-20
BTSADF93	Planalto Das Perdizes Chacara 86 Quac Padre Bernardo	Padre Bernardo	GO	Reversível	-	15,61194	-	48,20056	5.693	285	R\$	183.700	EY	jun-20
BTSADF94	Lote 01 Quadra 120 - Asa Branca	Padre Bernardo	GO	Reversível	-	15,59306	-	48,26111	399	34	R\$	37.500	EY	jun-20
BTSADF95	Rua Presidente Jk Quadra 16 Lote 07	Padre Bernardo	GO	Reversível	-	15,16611	-	48,28444	462	214	R\$	1.600	EY	jun-20
BTSADF96	Granjais Vale Das Macieiras Gleba D	Padre Bernardo	GO	Reversível	-	15,36056	-	48,22333	1.365	1.365	R\$	826.000	EY	jun-20
BTSAGO354	Avenida Campo Alegre Nº 1038 Qd. 01	Palestina De Goias	GO	Reversível	-	16,74844	-	51,53261	490	79	R\$	177.500	EY	jun-20
BTSAGO356	Rua Quintino Bocaiuva C/ Cap. Machad	Palmeiras De Goias	GO	Reversível	-	16,80572	-	49,92542	915	174	R\$	523.500	EY	jun-20
BTSAGO355	Fazenda Pontilhao - Zona Rural	Palmeiras De Goias	GO	Reversível	-	16,82444	-	49,91250	5.600	18	R\$	54.015	EY	jun-20
BTSAGO357	Avenida Aluisio A. Gomide	Palmelo	GO	Reversível	-	-17,3275417	-	-48,4262909	1.139	60	R\$	47.850	EY	jun-20
BTSAGO358	Rua Orcelino Vicente Santana S/Nº	Palminópolis	GO	Reversível	-	16,79303	-	50,16592	600	32	R\$	33.470	EY	jun-20
BTSAGO359	Rua Viterdices Serafim Pereira Qd. 07 L Panama	Panamá	GO	Reversível	-	18,17408	-	49,35333	912	60	R\$	28.260	EY	jun-20
BTSAGO360	Fazenda Sao Jose	Parauna	GO	Reversível	-	16,91167	-	50,31778	5.130	257	R\$	21.029	EY	jun-20
BTSAGO361	Rua Benjamin Constant Qd. 23 Lt. 04	Parauna	GO	Reversível	-	16,94756	-	50,44703	1.155	174	R\$	517.700	EY	jun-20
BTSAGO362	Fazenda Lagoa Felix	Veniapolis	GO	Reversível	-	16,13295	-	49,24944	150	150	R\$	8.800	EY	jun-20
BTSAGO363	Rua Joaquim Pedro Dos Santos C/ Deo	Petrolina De Goias	GO	Reversível	-	16,09697	-	49,33653	150	150	R\$	3.750	EY	jun-20
BTSAGO364	Rua Joaquim Pedro Dos Santos Nº 140	Petrolina De Goias	GO	Reversível	-	16,09697	-	49,33653	380	91	R\$	13.550	EY	jun-20
BTSAGO365	Rua Joselio Rodrigues Do Nascimento (Pilar De Goias	Pilar De Goiás	GO	Reversível	-	14,38696	-	49,45613	150	150	R\$	113.260	EY	jun-20
BTSAGO366	Avenida Dr. Pedro Ludovico Teixeira Qd Piracanjuba	Piracanjuba	GO	Reversível	-	17,30453	-	49,02281	865	165	R\$	562.300	EY	jun-20
BTSAGO367	Fazenda Garapa 1	Piracanjuba	GO	Reversível	-	17,30453	-	49,02281	4.212	211	R\$	58	EY	jun-20
BTSAGO369	Praça Guarda-Mor Pinheiro Qd. 26 Lt. 0 Piracanjuba	Piracanjuba	GO	Reversível	-	-17,305132	-	-49,0216086	150	150	R\$	4.600	EY	jun-20
BTSAGO370	Rod. Go 147 - Fazenda Sao Pedro Do F Piracanjuba	Piracanjuba	GO	Reversível	-	17,29061	-	49,02334	150	150	R\$	23.529	EY	jun-20
BTSAGO371	Rod. Go 470 Rochedinho/Piracanjuba - Centro Jose Marcelino	Piracanjuba	GO	Reversível	-	17,42636	-	48,93436	1.200	1.200	R\$	5.200	EY	jun-20
BTSAGO372	Rua Getulio Vargas S/Nº	Piranhas	GO	Reversível	-	16,42806	-	51,82222	1.250	62	R\$	138.100	EY	jun-20
BTSAGO375	Largo Da Capela	Pirenópolis	GO	Reversível	-	15,65334	-	48,99975	1.200	1.200	R\$	14.920	EY	jun-20
BTSAGO376	Largo Da Igreja S/Nº	Bom Jesus	GO	Reversível	-	15,85157	-	48,95309	1.181	1.181	R\$	6.320	EY	jun-20
BTSAGO377	Morro Do Frotá - Chacara	Pirenópolis	GO	Reversível	-	15,83083	-	48,96639	4.804	89	R\$	25.990	EY	jun-20
BTSAGO379	Rodovia Go-338 (Pirenopolis/Goianesia) Placa	Pirenópolis	GO	Reversível	-	15,62083	-	49,05861	1.177	1.177	R\$	5.980	EY	jun-20
BTSAGO380	Rua 1 S/Nº	Lagolandia	GO	Reversível	-	15,62153	-	49,02650	2.000	42	R\$	10.140	EY	jun-20
BTSAGO381	Rua Pirenopolis Esq. C/ Rua Lago Das I Jaranapolis	Pirenópolis	GO	Reversível	-	16,01831	-	49,11494	2.763	79	R\$	217.840	EY	jun-20
BTSAGO382	Rua Sizenando Jaime Nº 10 Qd. 25 Lt. (Pirenopolis	Pirenópolis	GO	Reversível	-	15,85492	-	48,95942	925	90	R\$	68.050	EY	jun-20
BTSAGO373	Avenida Bernardo Sayao Confrontando Radiolandia	Pirenópolis	GO	Reversível	-	16,07404	-	49,11415	1.600	208	R\$	3.450	EY	jun-20
BTSAGO374	Fazenda Caxambu Paulista Tavares Ou Caxambu	Pirenópolis	GO	Reversível	-	16,01333	-	49,04353	2.000	2.000	R\$	2.310	EY	jun-20
BTSAGO383	Rua Manoel Gonçalves De Araujo Nº 20 Pires Do Rio	Pires Do Rio	GO	Reversível	-	17,30178	-	48,27806	1.000	431	R\$	566.500	EY	jun-20
BTSADF100	Centro Civico Lote 06 Quadra Qc.04	Planaltina De Goias	GO	Reversível	-	15,44714	-	47,62040	4.000	400	R\$	5.250	EY	jun-20
BTSADF97	Lotes 4 5 E 6 Quadra 425 Loteamento S Planaltina De Goias	Planaltina	GO	Reversível	-	15,47583	-	47,60361	460	105	R\$	1.099.000	EY	jun-20

BTSAGO502	Rua Dos Estudantes Qd. 22 Lt. 01 E 02	Conceicao Do Tocantins	Conceição Do Tocantir	TO	Reversível	-	12,21883	-	47,29256	1.116	60	R\$	141.390	EY	jun-20
BTSAGO503	Rua Dos Estudantes Qd. 22 Lt. 03 E 04	Conceicao Do Tocantins	Conceição Do Tocantir	TO	Reversível	-	12,21883	-	47,29256	900	900	R\$	2.350	EY	jun-20
BTSAGO504	Avenida Brasil Caiapo E Rua 5 Qd. 39 L Centro		Couto Magalhães	TO	Reversível	-	8,35986	-	49,17767	1.300	1.300	R\$	339.400	EY	jun-20
BTSAGO505	Rua 4 Esq. C/ Rua 3 Qd. 20 Lt. 07 Nº 4E Centro		Cristalândia	TO	Reversível	-	10,60175	-	49,19167	476	60	R\$	97.870	EY	jun-20
BTSADF120	Avenida Sete De Setembro 283 Lotes	Dianopolis	Dianópolis	TO	Reversível	-	11,62611	-	46,81972	150	150	R\$	2.119.250	EY	jun-20
BTSAGO507	Avenida Brasil C/ Pça. Castelo Branco	Dois Irmaos Do Tocantins	Dois Irmãos Do Tocantim	TO	Reversível	-	9,25750	-	49,06550	1.680	100	R\$	245.100	EY	jun-20
BTSAGO508	Rua 7 De Setembro Esq. C/ Rua 13 De	Centro	Dueré	TO	Reversível	-	11,34222	-	49,26972	1.007	100	R\$	126.110	EY	jun-20
BTSAGO509	Rua Tancredo Neves S/Nº Ze Mulato	Esperantina	Esperantina	TO	Reversível	-	5,32778	-	48,49139	1.200	100	R\$	574.780	EY	jun-20
BTSAGO510	Rua Porto Alegre	Centro	Fátima	TO	Reversível	-	10,76439	-	48,90383	11.280	79	R\$	13.350	EY	jun-20
BTSAGO511	Avenida Bernardo Sayao	Centro	Figueirópolis	TO	Reversível	-	12,13342	-	49,17208	672	54	R\$	6.440	EY	jun-20
BTSAGO512	Avenida Mal. Deodoro Da Fonseca Lt. 2	Filadelfia	Filadélfia	TO	Reversível	-	7,33847	-	47,49356	340	340	R\$	360	EY	jun-20
BTSAGO513	Avenida Mal. Deodoro Da Fonseca Lt. 2	Filadelfia	Filadélfia	TO	Reversível	-	7,33847	-	47,49356	2.700	135	R\$	127.000	EY	jun-20
BTSAGO514	Avenida Araguaia Qd. 41 Lt. 01	Centro	Formoso Do Araguaia	TO	Reversível	-	11,80167	-	49,52994	200	200	R\$	14.070	EY	jun-20
BTSAGO515	Avenida Araguaia Qd. 41 Lt. 13	Centro	Formoso Do Araguaia	TO	Reversível	-	11,80167	-	49,52994	200	200	R\$	6.700	EY	jun-20
BTSAGO516	Avenida Araguaia Qd. 41 Lt. 14	Centro	Formoso Do Araguaia	TO	Reversível	-	11,80167	-	49,52994	200	200	R\$	71.250	EY	jun-20
BTSAGO517	Rua Minas Gerais C/ Deusdeth De Olive	Centro	Goianorte	TO	Reversível	-	8,77422	-	48,93317	250	250	R\$	96.100	EY	jun-20
BTSAGO518	Rua 21 De Abril Qd. 07 Lt. 276	Centro	Goiatins	TO	Reversível	-	7,71233	-	47,31486	1.200	79	R\$	181.750	EY	jun-20
BTSAGO519	Avenida Parana (Atual Avenida Raimun	Centro	Guaraí	TO	Reversível	-	8,83297	-	48,51072	46	156	R\$	424.350	EY	jun-20
BTSAGO520	Avenida Parana Qd. 06 Lt. 02 (Parte)	Centro	Guaraí	TO	Reversível	-	16,38778	-	51,55778	200	200	R\$	1.650	EY	jun-20
BTSAGO521	Avenida Alfredo Nasser (Ant. Rua 7) Qd	Centro	Gurupi	TO	Reversível	-	11,72856	-	49,07036	800	989	R\$	2.281.000	EY	jun-20
BTSAGO522	Avenida Sergipe Qd. J Lt. 03	Gurupi	Gurupi	TO	Reversível	-	11,72503	-	49,08514	525	120	R\$	317.400	EY	jun-20
BTSAGO523	Loteamento Santo Antonio Lote 06 (Pari	Gurupi	Gurupi	TO	Reversível	-	11,7266021	-	49,0627323	350	350	R\$	7.222	EY	jun-20
BTSAGO524	Rua Raimundo S. Dourado C/ Etefvina /	Gurupi	Gurupi	TO	Reversível	-	11,72039	-	49,06664	200	200	R\$	882.000	EY	jun-20
BTSAGO525	Rua 2 Nº 758 Qd. 14 Lt. 05	Gurupi	Gurupi	TO	Reversível	-	11,7291109	-	49,0843165	600	121	R\$	388.200	EY	jun-20
BTSAGO527	Rua Castelo Branco C/ Pça. Jose Lopes	Centro	Itacajá	TO	Reversível	-	8,38953	-	47,77022	2.836	79	R\$	17.940	EY	jun-20
BTSAGO528	Rua Antonio Murici S/N	Centro	Itaguatins	TO	Reversível	-	5,79083	-	47,49000	364	30	R\$	325.120	EY	jun-20
BTSAGO529	Rua Tiradentes Qd. 16-B Lt. 01 (Rua Me	Centro	Itaporã Do Tocantins	TO	Reversível	-	8,57456	-	48,69186	1.200	70	R\$	127.700	EY	jun-20
BTSAGO530	Avenida C Qd. 25 Lt. 05	Centro	Jáú Do Tocantins	TO	Reversível	-	12,6539244	-	48,5897383	429	57	R\$	302.400	EY	jun-20
BTSAGO531	Rua Vicente Pereira De Sa Qd. 66 Lt. 07	Centro	Lagoa Da Confusão	TO	Reversível	-	10,79489	-	49,62450	1.200	41	R\$	138.270	EY	jun-20
BTSAGO532	Rua Pedro Seledor S/Nº	Centro	Luzinópolis	TO	Reversível	-	6,1907242	-	47,8603266	2.200	200	R\$	164.760	EY	jun-20
BTSAGO533	Rua Antonio Neto C/ Mariano Cavalcant	Centro	Marianópolis Do Tocant	TO	Reversível	-	9,79567	-	49,65294	5.725	79	R\$	102.260	EY	jun-20
BTSAGO534	Rua 1º De Janeiro S/Nº	Centro	Miracema	TO	Reversível	-	9,57025	-	48,39167	1.138	79	R\$	145.510	EY	jun-20
BTSAGO535	Avenida Princesa Izabel C/ Rua 10 Qd.	Centro	Miranorte	TO	Reversível	-	9,52936	-	48,58986	600	60	R\$	472.100	EY	jun-20
BTSAGO536	Avenida Edmunda Aires Cavalcante S/N	Centro	Monte Do Carmo	TO	Reversível	-	10,76494	-	48,11072	1.200	32	R\$	219.300	EY	jun-20
BTSAGO538	Rua Prof. Zacharias Nunes Da Silveira	(Centro	Natividade	TO	Reversível	-	11,448594	-	48,1202627	119	20	R\$	86.700	EY	jun-20
BTSAGO539	Av 14 De Novembro Qd. 04 Lt. 09 (Ant F	Centro	Nazaré	TO	Reversível	-	6,37250	-	47,66333	360	202	R\$	172.800	EY	jun-20
BTSAGO540	Rua Pres. Costa E Silva C/ 7 De Seteml	Centro	Nova Olinda	TO	Reversível	-	7,63472	-	48,42075	900	30	R\$	166.570	EY	jun-20
BTSAGO541	Rua 22 De Abril Esq. C/ Rua Rui Barbo	Centro	Nova Rosalândia	TO	Reversível	-	10,56800	-	48,91267	1.312	81	R\$	139.000	EY	jun-20
BTSAGO542	Avenida Do Cais Qd. 15 Lt. 15	Centro	Novo Acordo	TO	Reversível	-	9,96306	-	47,67594	668	70	R\$	118.750	EY	jun-20
BTSADF121	Praça Sao Francisco De Assis S/Nº	Novo Alegre	Novo Alegre	TO	Reversível	-	12,91333	-	46,57833	150	150	R\$	492.800	EY	jun-20
BTSADF122	Avenida Joao Batista Cirqueira Lote 01	(Novo Jardim	Novo Jardim	TO	Reversível	-	11,82417	-	46,62861	150	150	R\$	436.490	EY	jun-20
BTSAGO543	Rua 3 S/Nº	Centro	Oliveira De Fátima	TO	Reversível	-	10,70994	-	48,90594	600	60	R\$	1.160	EY	jun-20
BTSAGO544	Acsv Se 101 Av. Lo-25 (Atual 1004 S - \	Centro	Palmas	TO	Reversível	-	10,17109	-	48,33511	144	144	R\$	999.500	EY	jun-20
BTSAGO545	Alameda 6 C/ Alameda 4 Qd. Arse 71 C	Centro	Palmas	TO	Reversível	-	10,22486	-	48,32569	280	280	R\$	703.350	EY	jun-20
BTSAGO546	Avenida Jk Qd. Acsv Ne-14 Lt. 19	Centro	Palmas	TO	Reversível	-	10,18406	-	48,30975	144	162	R\$	2.935.500	EY	jun-20
BTSAGO550	Avenida Teotonio Segurado Qd. Aane-4	Centro	Palmas	TO	Reversível	-	10,16783	-	48,32897	2.340	230	R\$	840.000	Laudo	out-22
BTSAGO551	Avenida Tocantins C/ Praça Brasilia Qd.	Aureny	Palmas	TO	Reversível	-	10,31633	-	48,30356	363	192	R\$	369.000	EY	jun-20
BTSAGO552	Avenida 12 De Março Esq C/ Castelo Br	Centro	Palmeirópolis	TO	Reversível	-	13,04292	-	48,40808	450	79	R\$	197.200	EY	jun-20
BTSAGO554	Rua Jose De Alencar Qd. 170 Lt. 21	Setor Serrano	Paraíso Do Tocantins	TO	Reversível	-	10,16906	-	48,87678	504	50	R\$	323.650	EY	jun-20
BTSAGO553	Avenida Castelo Branco Qd. 19 Lt. 02	Centro	Paraíso Do Tocantins	TO	Reversível	-	10,17717	-	48,88408	1.250	1.000	R\$	1.461.780	EY	jun-20
BTSAGO555	Avenida L Esq. C/ Rua 21 Qd. 109 Lt. 07	Centro	Paraná	TO	Reversível	-	12,61706	-	47,87942	2.000	79	R\$	45.450	EY	jun-20
BTSAGO556	Avenida E C/ Ruas 4 E 5 Qd. 07 Lt. 14 /	Setor Aeroporto	Pedro Afonso	TO	Reversível	-	9,30611	-	47,92917	2.494	18	R\$	192.310	EY	jun-20
BTSAGO557	Avenida Pedro Ludovico C/ Avenida Lac	Centro	Peixe	TO	Reversível	-	12,03019	-	48,53706	42.220	61	R\$	170.000	EY	jun-20
BTSAGO558	Avenida 6 Qd. 28 Lt. 03 A 05	Centro	Pindorama Do Tocantir	TO	Reversível	-	11,13728	-	47,57750	1.575	150	R\$	153.550	EY	jun-20
BTSAGO559	Rua Padre Antonio S/Nº	Centro	Piraquê	TO	Reversível	-	6,72556	-	48,30833	600	43	R\$	128.070	EY	jun-20
BTSAGO560	Rua 3 Esq. C/ Rua 11 Qd. 05 Lt. 04	Centro	Pium	TO	Reversível	-	9,94222	-	49,82444	76.820	79	R\$	33.210	EY	jun-20
BTSADF123	Avenida Brasil Lotes 11 13 15 Quadra C	Ponte Alta Do Bom Jesus	Ponte Alta Do Bom Jes	TO	Reversível	-	12,09083	-	46,48194	290	290	R\$	594.500	EY	jun-20
BTSAGO561	Avenida Dr. Albeny Ferraz S/Nº Esq. C/ S	Central	Ponte Alta Do Tocantim	TO	Reversível	-	16,46456	-	49,75786	1.248	43	R\$	50.550	EY	jun-20
BTSAGO562	Travessa 01 C/ Rua Janio Quadros Qd.	Centro	Porto Alegre Do Tocan	TO	Reversível	-	11,60778	-	47,04908	150	150	R\$	169.450	EY	jun-20
BTSAGO563	Avenida Luiz Leite Ribeiro Qd. F Lt. 56	E Centro	Porto Nacional	TO	Reversível	-	10,70833	-	48,40781	800	214	R\$	611.150	EY	jun-20
BTSAGO564	Avenida Manoel Batista Ferreira Qd. 40	Centro	Presidente Kennedy	TO	Reversível	-	8,53278	-	48,50361	1.113	79	R\$	18.050	EY	jun-20
BTSAGO565	Avenida 12 Esq. C/ Rua 6 Qd. 18 Lt. 03	Centro	Pugmil	TO	Reversível	-	10,42656	-	48,89561	1.248	160	R\$	238.600	EY	jun-20
BTSADF124	Loteamento Piloto Quadra 38 Lote "Arec	Rio Da Conceicao	Rio Da Conceição	TO	Reversível	-	11,40056	-	46,88361	150	150	R\$	20.500	EY	jun-20
BTSAGO566	Avenida Do Colegial Qd. 29 Lt. 01	Centro	Rio Sono	TO	Reversível	-	9,34642	-	47,89967	2.309	61	R\$	190.860	EY	jun-20
BTSAGO567	Rua Manoel Matos Esq. C/ Viela	Centro	Sampaio	TO	Reversível	-	5,34972	-	47,87606	600	61	R\$	100.674	EY	jun-20
BTSAGO568	Avenida Acioli Da Silva Barros (Antiga	F Centro	Sandolândia	TO	Reversível	-	12,23994	-	49,74681	1.138	79	R\$	136.200	EY	jun-20

BTSAGO569	Avenida Para Qd. 11 Lt. 06 E 07	S Central	Santa Rita Do Tocantin	TO	Reversível	-	16,46456	-	49,75786	600	60 R\$	69.420	EY	jun-20
BTSAGO570	Rua Alice Aires De Souza S/N° (Rua Ro Centro	Centro	Santa Rosa Do Tocanti	TO	Reversível	-	11,44964	-	48,11628	1.200	26 R\$	308.770	EY	jun-20
BTSAGO571	Avenida Manoel Silverio Dourado C/ Pia Centro	Centro	Santa Tereza Do Tocai	TO	Reversível	-	10,31444	-	47,77417	1.400	140 R\$	236.380	EY	jun-20
BTSAGO572	Avenida Praiao Qd. 16 Lt. 09	Jd Amazonia	São Salvador Do Tocai	TO	Reversível	-	15,87550	-	52,23633	1.211	61 R\$	238.000	EY	jun-20
BTSAGO573	Rua Manoel Rodrigues Da Silva S/N°	Centro	São Sebastião Do Toc	TO	Reversível	-	5,25850	-	48,20253	2.000	43 R\$	120.050	EY	jun-20
BTSAGO574	Avenida Andre Aires Sobrinho Qd. 17 Lt Centro	Centro	São Valério Da Nativid	TO	Reversível	-	11,97833	-	48,23428	1.577	26 R\$	244.200	EY	jun-20
BTSAGO578	Rua Bertulino De Souza Qd. 38 Lt. 16	Centro	Silvanópolis	TO	Reversível	-	11,14806	-	48,17264	976	61 R\$	55.450	EY	jun-20
BTSAGO575	Fazenda Raiz	Silvanopolis	Silvanópolis	TO	Reversível	-	11,14806	-	48,17264	1.200	120 R\$	82	EY	jun-20
BTSAGO576	Parte Do Lote 16	Silvanopolis	Silvanópolis	TO	Reversível	-	11,14752	-	48,16980	1.200	120 R\$	9.170	EY	jun-20
BTSAGO577	Rod. Silvanopolis/Pindorama Lt. 6 - Mar	Silvanopolis	Silvanópolis	TO	Reversível	-	11,14752	-	48,16980	150	150 R\$	8.350	EY	jun-20
BTSAGO579	Loteamento Fazenda Serra	Sítio Novo Do Tocantins	Sítio Novo Do Tocantin	TO	Reversível	-	5,57436	-	47,60383	8.001	800 R\$	79.000	EY	jun-20
BTSAGO580	Avenida Ipe S/N° Qd. C Lt. 14 E 15	Centro	Sucupira	TO	Reversível	-	11,98760	-	48,90927	1.320	130 R\$	243.540	EY	jun-20
BTSADF126	Fazenda Santinha - Av Comercial Sul	Taguatinga	Taguatinga	TO	Reversível	-	12,40572	-	46,44486	150	150 R\$	533.400	EY	jun-20
BTSADF125	Rua Dom Pedro li Lotes 010203	Taguatinga	Taguatinga	TO	Reversível	-	12,40611	-	46,43611	310	310 R\$	1.358.000	EY	jun-20
BTSAGO581	Rua Planalto S/N°	Centro	Taipas Do Tocantins	TO	Reversível	-	12,19028	-	46,99206	2.000	26 R\$	189.100	EY	jun-20
BTSAGO582	Praça Tiradentes Esq. C/ Nelson Louzei	Centro	Tocantínia	TO	Reversível	-	9,56719	-	48,37461	600	79 R\$	19.600	EY	jun-20
BTSAGO583	Rua Xv De Novembro	Centro	Tocantínópolis	TO	Reversível	-	6,32894	-	47,42064	600	600 R\$	421.950	EY	jun-20
BTSAGO584	Praça Castelo Branco S/N° C/ Av. Seba	Centro	Wanderlândia	TO	Reversível	-	7,11028	-	48,16250	5.000	639 R\$	192.400	EY	jun-20
BTSAGO585	Rua 2 Esq. C/ Av. A E B	Centro	Xambioá	TO	Reversível	-	6,41258	-	48,53072	2.400	79 R\$	195.600	EY	jun-20
BTSAMT1	Praça Nossa Senhora De Brotas	Centro	Acorizal	MT	Reversível	-	15,19817	-	56,36789	1.229	42 R\$	25.500	EY	jun-20
BTSAMT2	Rod. Cuiaba - Manso Km 45 Comunidac	Acorizal	Acorizal	MT	Reversível	-	15,19889	-	56,36833	150	81 R\$	151.940	EY	jun-20
BTSAMT3	Rua 08	Centro	Água Boa	MT	Reversível	-	14,05761	-	52,16078	1.600	169 R\$	510.000	EY	jun-20
BTSAMT9	Avenida Ludovico Da Riva Neto	Centro	Alta Floresta	MT	Reversível	-	9,87364	-	56,08481	4.000	163 R\$	2.800.000	Laudo	set-22
BTSAMT7	Rua Antonio Ayres Favero	Centro	Alto Araguaia	MT	Reversível	-	17,31583	-	53,21611	781	49 R\$	678.000	EY	jun-20
BTSAMT4	Avenida Coronel Cajango	Centro	Alto Garças	MT	Reversível	-	16,94597	-	53,53106	1.120	125 R\$	388.500	EY	jun-20
BTSAMT6	Rua Jose Trindade	Centro	Alto Paraguaí	MT	Reversível	-	14,51167	-	56,48302	910	66 R\$	135.500	EY	jun-20
BTSAMT5	Avenida Antonio Inacio	Centro	Alto Taquari	MT	Reversível	-	17,82797	-	53,28167	5.625	58 R\$	149.750	EY	jun-20
BTSAMT10	Avenida Dr. Jose Morbeck	Jardim Urania li	Araguaiana	MT	Reversível	-	15,72611	-	51,83667	3.960	42 R\$	142.500	EY	jun-20
BTSAMT11	Rua Artur Francisco Xavier	Centro	Araputanga	MT	Reversível	-	15,46867	-	58,35064	1.575	59 R\$	480.000	EY	jun-20
BTSAMT12	Avenida Presidente Dutra	Vila Nova	Arenópolis	MT	Reversível	-	14,45611	-	56,84361	777	61 R\$	463.000	EY	jun-20
BTSAMT13	Rod. Arenapolis/Nortelandia	Ponte	Arenópolis	MT	Reversível	-	14,45611	-	56,84361	3.600	43 R\$	24.550	EY	jun-20
BTSAMT15	Rua Presidente Costa E Silva Lt. 38 Qd. Vila Nova	Arenópolis	Arenópolis	MT	Reversível	-	-14,4543642	-	-56,836356	540	43 R\$	1.350	EY	jun-20
BTSAMT16	Rua Dos Seringueiros	Centro	Aripuanã	MT	Reversível	-	10,17439	-	59,45369	2.400	302 R\$	1.617.700	EY	jun-20
BTSAMT25	Avenida Augusto Leverger	Centro	Barão De Melgaço	MT	Reversível	-	16,19203	-	55,96572	390	42 R\$	87.150	EY	jun-20
BTSAMT17	Avenida Presidente Castelo Branco	Centro	Barra Do Bugres	MT	Reversível	-	15,06836	-	57,17964	400	95 R\$	939.650	EY	jun-20
BTSAMT18	Rua Santa Cruz	Centro	Barra Do Bugres	MT	Reversível	-	-15,0732081	-	-57,1779233	800	112 R\$	3.650	EY	jun-20
BTSAMT19	Avenida Araguaia	Jardim Amazonia	Barra Do Garças	MT	Reversível	-	15,87550	-	52,23633	900	127 R\$	400.450	EY	jun-20
BTSAMT20	Rua Amaro Leite	Setor Sul I	Barra Do Garças	MT	Não Reversível	-	15,89372	-	52,26067	450	190 R\$	352.000	Laudo	ago-20 PCV assinada
BTSAMT21	Rua Amaro Leite	Barra Do Garcas	Barra Do Garças	MT	Reversível	-	15,89372	-	52,26067	1.280	385 R\$	2.102.000	EY	jun-20
BTSAMT23	Rua Pires De Campos Lt. 16 Qd. 31	Centro	Barra Do Garças	MT	Não Reversível	-	15,89231	-	52,26331	373	472 R\$	460.000	Laudo	ago-20 PCV assinada
BTSAMT22	Rua Pires De Campos	Centro	Barra Do Garças	MT	Não Reversível	-	-15,8938911	-	-52,260693	597	472 R\$	460.000	Laudo	ago-20 PCV assinada
BTSAMT28	Avenida Tancredo Neves	Cavanhada	Cáceres	MT	Reversível	-	16,05911	-	57,67319	472	123 R\$	689.000	EY	jun-20
BTSAMT29	Avenida Tancredo Neves Esq. C/ A Ru	Cavanhada	Cáceres	MT	Reversível	-	16,05911	-	57,67319	472	123 R\$	618.500	EY	jun-20
BTSAMT30	Rua Costa Marques	Centro	Cáceres	MT	Reversível	-	-16,0716858	-	-57,6912655	640	1.100 R\$	1.950.550	EY	jun-20
BTSAMT26	Avenida Brasilia	Centro	Campo Verde	MT	Reversível	-	15,21886	-	55,16989	3.186	131 R\$	881.450	EY	jun-20
BTSAMT27	Avenida Rio Grande Do Sul	Centro	Canarana	MT	Reversível	-	13,55636	-	52,27094	1.000	110 R\$	176.600	EY	jun-20
BTSAMT31	Avenida Humero Mouser Esq. C/ Rua Ti	Centro	Chapada Dos Guimarães	MT	Reversível	-	15,46200	-	55,74947	390	107 R\$	445.000	EY	jun-20
BTSAMT32	Rua Don Aquino Qd. 52 Lts. 01, 2 E 28.	Centro	Cláudia	MT	Reversível	-	11,50574	-	54,87606	1.950	59 R\$	560.000	Laudo	jun-22 PCV assinada
BTSAMT33	Chacara N° 107 Estrada Dilma Esq. C/ Gleba Celeste 5() Parte	Cláudia	Cláudia	MT	Reversível	-	11,50865	-	54,89283	25.200	59 R\$	420.000	Laudo	jun-21
BTSAMT34	Chacara 107-F Estrada Dilma Esq. C/ E Setor Urbano	Cláudia	Cláudia	MT	Reversível	-	11,50865	-	54,89283	3.280	59 R\$	290.770	EY	jun-20
BTSAMT35	Rua Jose Alencar Lt. 01 Qds. 144 E 145	Centro	Colider	MT	Reversível	-	10,79981	-	55,46775	8.372	61 R\$	166.000	EY	jun-20
BTSAMT36	Avenida Marechal Candido Rodon, Lote	Centro	Colider	MT	Reversível	-	10,81131	-	55,45569	603	95 R\$	790.000	Laudo	set-21
BTSAMT37	Rua Ws Lts. 789 E 10 Qd.7	Residencial B	Colniza	MT	Reversível	-	9,45514	-	59,22364	600	32 R\$	1.276.000	EY	jun-20
BTSAMT38	Rua Das Acácias Esq Rua Sao Paulo	Centro	Comodoro	MT	Reversível	-	13,65751	-	59,78778	2.500	76 R\$	243.000	EY	jun-20
BTSAMT40	Avenida Soares Andrade	1° De Marco	Cuiabá	MT	Reversível	-	15,55036	-	56,03194	554	123 R\$	916.000	EY	jun-20
BTSAMT41	Avenida Dr. Meirelher Lt. 38 Qd. 26	Tijucal	Cuiabá	MT	Reversível	-	-15,6386094	-	-56,025487	383	102 R\$	563.500	EY	jun-20
BTSAMT43	Rua Ministro Joao Alberto	Araes	Cuiabá	MT	Reversível	-	15,58481	-	56,09278	860	127 R\$	422.500	EY	jun-20
BTSAMT44	Avenida Republica Do Libano	Bom Clima	Cuiabá	MT	Reversível	-	-15,5631344	-	-56,0884959	316	78 R\$	114.900	EY	jun-20
BTSAMT45	Rua 01	Cpa Iii	Cuiabá	MT	Reversível	-	15,56536	-	56,03786	250	102 R\$	673.150	EY	jun-20
BTSAMT46	Avenida Osasco	Cpa I	Cuiabá	MT	Reversível	-	15,55500	-	56,05583	1.100	226 R\$	684.200	EY	jun-20
BTSAMT47	Avenida Pedro Paulo De Faria Jr.	Distrito Industrial	Cuiabá	MT	Reversível	-	-15,6586986	-	-55,9843325	1.440	203 R\$	440.000	EY	jun-20
BTSAMT48	Avenida Portugal Esq. C/ A Rua Moçam	Santa Rosa	Cuiabá	MT	Reversível	-	15,58867	-	56,12272	812	127 R\$	327.500	EY	jun-20
BTSAMT49	Rua Primavera Esq. C/ A Rua Topazion	Bosque Da Saude	Cuiabá	MT	Reversível	-	15,58925	-	56,07800	360	102 R\$	396.500	EY	jun-20
BTSAMT50	Avenida Archimedes Pereira Lima	Santa Cruz I / li	Cuiabá	MT	Reversível	-	15,61189	-	56,05258	994	127 R\$	291.500	EY	jun-20
BTSAMT51	Rua F	Terra Nova	Cuiabá	MT	Reversível	-	-15,5806691	-	-56,0680533	290	127 R\$	140.500	EY	jun-20
BTSAMT52	Avenida Cidade Do Mexico (Olyntho Ne	Jardim Das Americas	Cuiabá	MT	Reversível	-	15,60947	-	56,07650	4.520	230 R\$	869.000	EY	jun-20

BTSAMT55	Rua Barao De Melgaço	Centro Sul	Cuiabá	MT	Reversível	-15,598689	-56,099052	11,996	12,833	R\$	22.420.000	Laudo	set-22		
BTSAMT53	Avenida Cidade Do Mexico (Olyntho Ne	Jardim Das Americas	Cuiabá	MT	Reversível	-	15,60947	-	56,07650	4,160	428	R\$	30.106.500	EY	jun-20
BTSAMT39	Avenida Rio Branco	Centro	Curvelândia	MT	Reversível	-	15,60917	-	57,91889	150	24	R\$	165.500	EY	jun-20
BTSAMT56	Rua Quintino Bocauva	Centro	Diamantino	MT	Reversível	-	14,19917	-	56,42083	2,850	620	R\$	1.327.000	EY	jun-20
BTSAMT57	Avenida Julio Muller	Centro	Dom Aquino	MT	Reversível	-	15,81103	-	54,92106	480	70	R\$	72.750	EY	jun-20
BTSAMT58	Rua Sao Sebastiao	Centro	General Carneiro	MT	Reversível	-	15,70675	-	52,75978	1,600	34	R\$	274.600	EY	jun-20
BTSAMT61	Rua Jequitiba	Centro	Guarantã Do Norte	MT	Reversível	-	9,95111	-	54,90967	6,144	95	R\$	844.000	EY	jun-20
BTSAMT59	Avenida Marechal Rondon	Centro	Guiratinga	MT	Reversível	-	16,34964	-	53,75786	923	102	R\$	410.500	EY	jun-20
BTSAMT60	Rua Parana	Centro	Guiratinga	MT	Reversível	-16,3544698	-53,7552451	5,300	20	R\$	17.500	EY	jun-20		
BTSAMT62	Rua 13 De Junho	Centro	Itiquira	MT	Reversível	-	17,20706	-	54,14508	2,059	92	R\$	160.750	EY	jun-20
BTSAMT63	Rua Guaiourus	Centro	Jaciara	MT	Reversível	-	15,96664	-	54,96939	800	123	R\$	633.300	EY	jun-20
BTSAMT64	Rua 4 (Rua Vereador Almerindo R. Silv	Centro	Jangada	MT	Reversível	-15,2393422	-56,4935887	1,541	42	R\$	375.700	EY	jun-20		
BTSAMT65	Rua Humberto De Campos	Centro	Juína	MT	Reversível	-	11,41931	-	58,75775	3,046	302	R\$	2.038.450	EY	jun-20
BTSAMT66	Avenida Florianopolis	Centro	Juscimeira	MT	Reversível	-	16,05141	-	54,88755	150	59	R\$	918.350	EY	jun-20
BTSAMT67	(Av. Arthur Costa E Silva) Av. Eliseu Abi	Centro	Luciara	MT	Reversível	-	11,22058	-	50,66775	792	58	R\$	265.000	EY	jun-20
BTSAMT68	Qd. 46	Centro	Luciara	MT	Reversível	-11,2286834	-50,6717841	8,100	59	R\$	45.000	Laudo	mar-21		
BTSAMT69	Rua Paulo Mendonça	Centro	Mirassol D'Oeste	MT	Reversível	-	15,67506	-	58,09842	462	127	R\$	659.150	EY	jun-20
BTSAMT70	Rua Goias Lt. 9 Qd. 9 Ala A	Centro	Nobres	MT	Reversível	-	14,71953	-	56,33394	1,000	102	R\$	262.100	EY	jun-20
BTSAMT71	Avenida Joao Pessoa Lts. 1828 E 1787	Centro	Nortelândia	MT	Reversível	-14,4573363	-56,7997639	910	59	R\$	372.800	EY	jun-20		
BTSAMT72	Avenida Coronel Botelho	Centro	Nossa Senhora Do Livr	MT	Reversível	-	15,77400	-	56,34628	903	45	R\$	87.000	EY	jun-20
BTSAMT73	Travessa Paranapanema	Centro	Nova Bandeirantes	MT	Reversível	-	9,85186	-	57,81564	5,776	59	R\$	393.000	EY	jun-20
BTSAMT74	Avenida Parana	Centro	Nova Canaã Do Norte	MT	Reversível	-	10,63817	-	55,71003	150	59	R\$	170.000	EY	jun-20
BTSAMT75	Avenida Caceres C/ Avenida Mato Gros	Centro	Nova Monte Verde	MT	Reversível	-	9,97706	-	57,46728	2,080	59	R\$	308.000	EY	jun-20
BTSAMT76	Rua Parana	Centro	Nova Olimpia	MT	Reversível	-14,7829144	-57,2871549	504	42	R\$	47.000	EY	jun-20		
BTSAMT77	Avenida Rio Grande Do Sul	Centro	Nova Xavantina	MT	Reversível	-	14,66525	-	52,35350	64	202	R\$	269.150	EY	jun-20
BTSAMT79	Rua Marechal Rondon	Centro	Pedra Preta	MT	Reversível	-	16,62136	-	54,47178	800	58	R\$	230.000	EY	jun-20
BTSAMT78	Rua Cristal/Rua Campos Sales Lts. 8 A	Centro	Peixoto De Azevedo	MT	Reversível	-	10,23997	-	54,99136	600	76	R\$	576.000	EY	jun-20
BTSAMT80	Rua Joaquim Murinho Esq. C/ A Rua 7	Centro	Poconé	MT	Reversível	-	16,26164	-	56,62803	150	42	R\$	19.300	EY	jun-20
BTSAMT81	Avenida Leonidio De Paula Correa	Centro	Poconé	MT	Reversível	-	16,26372	-	56,63403	150	50	R\$	378.000	EY	jun-20
BTSAMT82	Avenida Florespina Azambuja Esq. C/ R	Centro	Pontes E Lacerda	MT	Reversível	-	15,22758	-	59,33525	1,592	123	R\$	917.100	EY	jun-20
BTSAMT83	Avenida Goias	Centro	Porto Alegre Do Norte	MT	Reversível	-	10,87900	-	51,63289	8,100	126	R\$	568.800	EY	jun-20
BTSAMT85	Rua Dona Leopoldina Lts. 1 E 2 Qd. 34	Centro	Porto Dos Gaúchos	MT	Reversível	-	11,53533	-	57,40956	1,000	42	R\$	234.150	EY	jun-20
BTSAMT86	Avenida Cuiaba	Centro	Porto Dos Gaúchos	MT	Reversível	-	15,60141	-	56,09789	10,000	500	R\$	124.500	EY	jun-20
BTSAMT84	Avenida Mato Grosso	Centro	Porto Estrela	MT	Reversível	-	15,32833	-	57,20222	500	500	R\$	280.420	EY	jun-20
BTSAMT87	Avenida Nossa Aparecida C/ Rua Delfin	Poxoreo	Poxoreó	MT	Reversível	-	15,99833	-	54,25639	150	59	R\$	230.000	EY	jun-20
BTSAMT89	Rua Rio Grande Do Sul	Centro	Poxoreó	MT	Reversível	-	15,83750	-	54,38828	150	59	R\$	1.016.750	EY	jun-20
BTSAMT90	Rod. Mt 373 Poxoreo / Juscimeira	Jardim Maria Andre	Poxoreó	MT	Reversível	-	15,87917	-	54,58778	2,500	42	R\$	325.000	Laudo	set-21
BTSAMT91	Avenida Sao Joao C/ Rua Piracicaba	Centro	Primavera Do Leste	MT	Reversível	-	15,55714	-	54,29853	1,592	229	R\$	819.400	EY	jun-20
BTSAMT92	Avenida Dos Expedicionarios	Centro	Ribeirão Cascatheira	MT	Reversível	-	12,93972	-	51,82472	1,522	59	R\$	256.500	EY	jun-20
BTSAMT93	Rua Tocantins Lt. 2 Qd. 27	Ribeirao Cascalheira	Ribeirão Cascalheira	MT	Reversível	-12,9434525	-51,8250906	150	42	R\$	4.700	EY	jun-20		
BTSAMT100	Avenida Filinto Muller Lt. 3 Qd. 20-A	Vila Operaria	Rondonópolis	MT	Reversível	-	16,44194	-	54,62472	700	166	R\$	474.500	EY	jun-20
BTSAMT94	Rua F Lt. 3 Qd. 7	Vila Campo Limpo	Rondonópolis	MT	Reversível	-	16,59989	-	54,36397	229	42	R\$	3.450	EY	jun-20
BTSAMT95	Rua Rio Branco Lt. 10 Qd. 22	Jardim Santa Marta	Rondonópolis	MT	Reversível	-	16,45197	-	54,64531	600	27	R\$	423.100	EY	jun-20
BTSAMT96	Rua Maria Alves Lt. 1 Qd. 10	Distrito De Nova Galileia	Rondonópolis	MT	Reversível	-	16,59740	-	54,36981	2,000	32	R\$	71.790	EY	jun-20
BTSAMT97	Avenida 4 Lt. 17 Qd. 15	Vila Naboreiro	Rondonópolis	MT	Reversível	-	16,28459	-	54,41931	825	32	R\$	112.330	EY	jun-20
BTSAMT98	Avenida Lins Internacional Lt. 1-A Qd. 0	Vila Aurora	Rondonópolis	MT	Reversível	-	16,47500	-	54,61222	1,050	222	R\$	787.550	EY	jun-20
BTSAMT103	Rua Carlos De Laet Lt. 3 Qd. 54	Salto Do Ceu	Salto Do Céu	MT	Reversível	-	15,13100	-	58,13300	4,185	59	R\$	153.000	EY	jun-20
BTSAMT104	Rua 18 Lts. 123 E 8 Qd. 39-C	Centro	Santa Carmem	MT	Reversível	-22,815831	-43,1912581	1,945	34	R\$	177.500	EY	jun-20		
BTSAMT105	Rua 13 De Junho Esq. C/ A Praça Pedri	Centro	Santo Antônio Do Leve	MT	Reversível	-	15,86756	-	56,07697	150	38	R\$	299.650	EY	jun-20
BTSAMT107	Br 242 C/ Mt 219	Vila Santo Antonio	São Félix Do Araguaia	MT	Reversível	-	11,62050	-	50,68090	150	344	R\$	941.250	EY	jun-20
BTSAMT101	Rua Castelo Branco Lt. 2 Qd. 10	Centro	São José Do Povo	MT	Reversível	-	16,46347	-	54,25361	4,500	34	R\$	4.500	EY	jun-20
BTSAMT108	Rua Acre C/ A Rua Rio Grande Do Sul	Centro	São José Do Rio Claro	MT	Reversível	-	13,44831	-	56,72381	3,300	69	R\$	544.450	EY	jun-20
BTSAMT102	Avenida Sergipe	Centro	São José Dos Quatro	MT	Reversível	-	15,62839	-	58,18142	290	127	R\$	770.500	EY	jun-20
BTSAMT110	Rua Das Violetas Lts. 21 E 22 Qd. 77 A	Centro	Sinop	MT	Reversível	-	11,84786	-	55,51142	1,120	123	R\$	540.500	EY	jun-20
BTSAMT111	Br 163 Charara 549 B1	Sao Cristovao	Sinop	MT	Reversível	-	11,89611	-	55,50500	600	127	R\$	471.500	EY	jun-20
BTSAMT109	Avenida Das Figueiras Esq. C/ Avenida	Centro	Sinop	MT	Reversível	-	11,85322	-	55,50100	2,520	306	R\$	3.450.000	Laudo	ago-22
BTSAMT112	Avenida Curitiba Lt. 1-B Qd. 93-C	Sorriso	Sorriso	MT	Reversível	-	12,54364	-	55,72406	2,792	173	R\$	1.362.950	EY	jun-20
BTSAMT114	Avenida Brasil C/ A Praça Central	Centro	Tangará Da Serra	MT	Reversível	-	14,61969	-	57,48675	3,042	791	R\$	1.850.000	Laudo	set-20
BTSAMT115	Avenida Tangara	Residencial Alto Da Boa V	Tangará Da Serra	MT	Reversível	-14,6439759	-57,4821204	450	123	R\$	627.000	EY	jun-20		
BTSAMT113	Rua 30-A Lts. 5 E 6 Qd. 2	Jardim Tangara li	Tangará Da Serra	MT	Reversível	-	14,62955	-	57,50763	450	123	R\$	534.500	EY	jun-20
BTSAMT116	Avenida 15 De Novembro	Centro	Torixoréu	MT	Reversível	-	16,20508	-	52,55872	1,748	102	R\$	388.000	EY	jun-20
BTSAMT117	Rua Ari Paes Barreto	Cristo Rei	Várzea Grande	MT	Reversível	-15,6333173	-56,1154439	645	127	R\$	320.900	EY	jun-20		
BTSAMT118	Rua Morada Nova Lt. 18	Parque Do Lago	Várzea Grande	MT	Reversível	-	15,66531	-	56,09169	600	123	R\$	474.000	EY	jun-20
BTSAMT119	Rua Do Amor Lt. 6 Qd. 10	Jardim Gloria	Várzea Grande	MT	Reversível	-	15,64178	-	56,15989	576	127	R\$	497.500	EY	jun-20
BTSAMT121	Avenida Castelo Branco	Sao Goncalo	Várzea Grande	MT	Reversível	-	15,66411	-	56,13214	290	127	R\$	204.000	EY	jun-20
BTSAMT122	Rua Chile	Jardim Imperial	Várzea Grande	MT	Reversível	-	15,62028	-	56,17083	1,200	123	R\$	505.000	EY	jun-20

BTSAMT123	Avenida Couto Magalães C/ Avenida Gc Centro	Várzea Grande	MT	Reversível	-15,6430472	-56,1243037	3.139	954	R\$	3.793.000	EY	jun-20		
BTSAMT125	Travessa Do Palacio C/ Conde De Azan	Vila Bela Da Santíssim	MT	Reversível	-	15,00611	-	59,95139	1.600	76	R\$	120.000	EY	jun-20
BTSAMT126	Esplanada S Lt. 12 Qd. 16	Vila Rica	MT	Reversível	-	10,14483	-	51,12031	1.686	227	R\$	769.000	EY	jun-20
BTSAMS1	Rua Oito De Fevereiro	Centro	MS	Reversível	-	20,44658	-	52,87819	200	200	R\$	737.700	EY	jun-20
BTSAMS2	Av Darlindo J. Carneiro	Centro	MS	Reversível	-	18,326167	-	53,7100147	800	46	R\$	244.350	EY	jun-20
BTSAMS3	Rua Da Republica	Centro	MS	Reversível	-	23,10306	-	55,22917	875	240	R\$	236.700	EY	jun-20
BTSAMS4	Rua Carlos Luzardo	Vila Nova	MS	Reversível	-	20,48422	-	55,80653	660	123	R\$	568.500	EY	jun-20
BTSAMS5	Rua Santos Dumont	Centro	MS	Reversível	-	22,18400	-	52,71928	968	58	R\$	180.500	EY	jun-20
BTSAMS6	Avenida Mato Grosso Do Sul	Vila Quebracho	MS	Reversível	-	22,01222	-	52,51181	717	32	R\$	394.500	EY	jun-20
BTSAMS7	Avenida Esmeria Da Silva Martins	Centro Civico	MS	Reversível	-	22,15925	-	53,77389	1.100	58	R\$	69.100	EY	jun-20
BTSAMS8	Avenida Pres. Vargas	Distrito De Ipezal	MS	Reversível	-	22,05214	-	54,06856	408	32	R\$	300.000	EY	jun-20
BTSAMS10	Rua Genesio Flores Vieira	Centro	MS	Reversível	-	22,19361	-	55,94583	150	150	R\$	1.870	EY	jun-20
BTSAMS9	Rua Joana Eliza Gomes	Vila Nova	MS	Reversível	-	22,18667	-	55,94694	1.000	50	R\$	87.820	EY	jun-20
BTSAMS11	Rua Vergilio Antonio De Queiroz	Jardim Sao Bento	MS	Reversível	-	20,08664	-	51,10061	5.047	140	R\$	343.500	EY	jun-20
BTSAMS12	Rua Estevas Alves Correa	Centro	MS	Reversível	-	20,47611	-	55,79469	641	227	R\$	1.634.500	EY	jun-20
BTSAMS13	Trav. Dos Ipês (Antiga Rua C)	Distrito De Camisao	MS	Reversível	-	20,48464	-	55,63394	585	32	R\$	408.000	EY	jun-20
BTSAMS15	Rua Zeca De Castro	Distrito De Piraputanga	MS	Reversível	-	20,47650	-	55,53486	1.200	32	R\$	455.000	EY	jun-20
BTSAMS16	Rua Da Matriz	Distrito De Taunay	MS	Reversível	-	20,28892	-	56,07831	450	32	R\$	307.000	EY	jun-20
BTSAMS35	Rua Luxemburgo S/N	Distrito De Anhandui	MS	Reversível	-	20,97017	-	54,50258	675	675	R\$	21.750	EY	jun-20
BTSAMS17	Rua 2 De Maio	Centro	MS	Reversível	-	22,94944	-	55,62972	300	300	R\$	31.500	EY	jun-20
BTSAMS19	Rua 2 De Maio	Centro	MS	Reversível	-	22,94944	-	55,62972	1.500	70	R\$	69.000	EY	jun-20
BTSAMS20	Rua 12 De Outubro	Vila Marques	MS	Reversível	-	23,02500	-	55,58750	281	25	R\$	32.700	EY	jun-20
BTSAMS21	Rua Rocha Xavier	Centro	MS	Reversível	-	19,91892	-	54,36536	2.000	58	R\$	65.500	EY	jun-20
BTSAMS22	Rua Rio Brilhante	Centro	MS	Reversível	-	21,71794	-	52,42489	126	58	R\$	144.240	EY	jun-20
BTSAMS23	Rua Ataliba Ramos	Centro	MS	Reversível	-	22,29692	-	53,26992	630	47	R\$	1.450	EY	jun-20
BTSAMS24	Rua Eduardo Peixoto	Centro	MS	Reversível	-	22,10719	-	56,53153	1.125	118	R\$	1.015.300	EY	jun-20
BTSAMS25	Rua Jose Roque De Carvalho	Centro	MS	Reversível	-	20,55144	-	56,67886	508	508	R\$	40.850	EY	jun-20
BTSAMS26	Rua Projetada	Morraria Do Sul	MS	Reversível	-	20,53714	-	56,90036	150	150	R\$	990	EY	jun-20
BTSAMS27	Rua Santana Do Paraíso	Alvorada	MS	Reversível	-	21,122848	-	56,4841905	2.000	58	R\$	789.350	EY	jun-20
BTSAMS28	Rua Raimundo Assis De Alencar	Centro	MS	Reversível	-	21,25331	-	52,03525	900	89	R\$	202.250	EY	jun-20
BTSAMS29	Rua Sete De Setembro	Centro	MS	Reversível	-	22,63883	-	54,82683	1.120	165	R\$	100.200	EY	jun-20
BTSAMS30	Rua Paraguai	Distrito Nova America	MS	Reversível	-	22,49664	-	54,86594	750	32	R\$	355.500	EY	jun-20
BTSAMS33	Rua Vital Batista	Figueirao Velho	MS	Reversível	-	18,67285	-	53,64090	900	44	R\$	156.000	EY	jun-20
BTSAMS31	Rua Dos Jesuítas	Centro	MS	Reversível	-	19,53422	-	54,04519	290	290	R\$	636.600	EY	jun-20
BTSAMS32	Rua Dos Jesuítas	Centro	MS	Reversível	-	19,53422	-	54,04519	633	60	R\$	3.850	EY	jun-20
BTSAMS40	Rua Miguel Seba	Mata Do Jacinto	MS	Reversível	-	20,41858	-	54,56978	840	166	R\$	618.300	EY	jun-20
BTSAMS41	Av Presidente Vargas	Vila Cinamomo	MS	Reversível	-	20,45400	-	54,64672	1.440	348	R\$	1.037.500	EY	jun-20
BTSAMS42	Rua Londrina	Bairro Panorama	MS	Reversível	-	20,47103	-	54,54617	910	123	R\$	607.000	EY	jun-20
BTSAMS43	Rua Maria Izabel Couto Pontes	N. Sra. Das Graças	MS	Reversível	-	20,42822	-	54,63700	988	166	R\$	433.250	EY	jun-20
BTSAMS44	Rua Sebastiao Taveira	Monte Castelo	MS	Reversível	-	20,43753	-	54,61247	1.500	123	R\$	890.000	Laudo	out-22
BTSAMS45	Rua Frederico Soares	Santa Fe	MS	Reversível	-	20,45200	-	54,59108	720	166	R\$	733.950	EY	jun-20
BTSAMS46	Rua Domingos Aparecida Bissoli	Nova Campo Grande	MS	Reversível	-	20,44975	-	54,70119	618	123	R\$	619.000	EY	jun-20
BTSAMS49	Av Principal 1	Nucleo Industrial	MS	Reversível	-	20,48856	-	54,74644	600	60	R\$	382.460	EY	jun-20
BTSAMS50	Av Cel Antonino	Cel Antonino	MS	Reversível	-	20,43486	-	54,59553	1.200	166	R\$	997.450	EY	jun-20
BTSAMS51	Rua Acaia	Jardim Taruma	MS	Reversível	-	20,54258	-	54,67222	720	123	R\$	595.600	EY	jun-20
BTSAMS54	Av Ana Batista De Caminha	Jardim Itamaraca	MS	Reversível	-	20,51092	-	54,56586	600	123	R\$	798.000	EY	jun-20
BTSAMS55	Rua Paulo Freire	Vila Progresso	MS	Reversível	-	20,48414	-	54,61461	1.008	166	R\$	1.594.000	EY	jun-20
BTSAMS56	Rua Carmem Bazzano Pedra	Oliveira Iii	MS	Reversível	-	20,48969	-	54,66683	276	27	R\$	839.000	EY	jun-20
BTSAMS58	Rua Tapajos (Rua Santa Bárbara 605)	Vila Rica	MS	Reversível	-	20,4410555555556	-	54,5916666666667	59.193	21.149	R\$	37.500.000	Laudo	set-22
BTSAMS52	Rua Salim Maluf	Amambai	MS	Reversível	-	20,47983	-	54,63872	675	137	R\$	958.000	EY	jun-20
BTSAMS34	Rua Nove De Julho	Jd. Piratininga	MS	Reversível	-	20,50056	-	54,63528	600	176	R\$	2.288.000	EY	jun-20
BTSAMS53	Rua Rio Doce	Parque Dos Poderes	MS	Reversível	-	20,44647	-	54,55339	458	458	R\$	10.300	EY	jun-20
BTSAMS36	Rua Belo Horizonte	Jardim Ima	MS	Reversível	-	20,45267	-	54,66489	480	117	R\$	479.950	EY	jun-20
BTSAMS38	Rua Antonio Bicudo	Jd. Sao Lourenco	MS	Reversível	-	20,4753339	-	54,5845178	720	205	R\$	1.404.000	EY	jun-20
BTSAMS39	Rua Castorina Rodrigues Da Luz	Jd. Das Macaúbas	MS	Reversível	-	20,54872	-	54,61861	731	123	R\$	561.000	EY	jun-20
BTSAMS59	Rua Baldomero Coenga	Centro	MS	Reversível	-	22,01906	-	57,02708	800	30	R\$	132.250	EY	jun-20
BTSAMS60	Rua Manoel Thomas Da Silva	Centro	MS	Reversível	-	19,11511	-	51,73442	1.000	144	R\$	456.000	EY	jun-20
BTSAMS61	Rua Quinze	Centro	MS	Reversível	-	18,79894	-	52,62533	9.000	105	R\$	524.000	EY	jun-20
BTSAMS62	Rua Ana Nery	Centro	MS	Reversível	-	19,8293891	-	54,8360277	10.000	30	R\$	892.000	EY	jun-20
BTSAMS63	Rua Valdomiro Maciel	Centro	MS	Reversível	-	23,26889	-	55,52806	2.000	13	R\$	288.650	EY	jun-20
BTSAMS65	Rua Jose Frageli	Nova Corumbá	MS	Reversível	-	19,03211	-	57,65675	276	123	R\$	843.500	EY	jun-20
BTSAMS67	Rua Dom Aquino	Centro	MS	Reversível	-	19,00819	-	57,67239	1.437	142	R\$	1.970.000	EY	jun-20
BTSAMS68	Rua Maria Garcia Gomes	Centro	MS	Reversível	-	18,54058	-	53,13383	1.200	106	R\$	226.650	EY	jun-20
BTSAMS70	Rua Valdeci Feltrin	Distrito Paraiso	MS	Reversível	-	19,02706	-	53,01197	4.100	44	R\$	191.880	EY	jun-20
BTSAMS71	Rua Barao Do Rio Branco	Vila Santana	MS	Reversível	-	18,50900	-	54,75289	1.950	164	R\$	963.500	EY	jun-20
BTSAMS73	Rua 7 De Setembro	Centro	MS	Reversível	-	22,27508	-	54,16686	504	504	R\$	83.500	EY	jun-20

BTSAMS75	Av Reginaldo Lemes Da Silva	Centro	Dois Irmãos Do Buriti	MS	Reversível	-	20,68581	-	55,27883	325	56 R\$	43.900	EY	jun-20
BTSAMS76	Av Corredor Lote B	Palmeiras	Dois Irmãos Do Buriti	MS	Reversível	-	20,45153	-	55,42656	450	450 R\$	404.500	EY	jun-20
BTSAMS77	Rua Josue Vitorino Da Silva	Centro	Douradina	MS	Reversível	-	22,04214	-	54,61069	1.850	44 R\$	37.700	EY	jun-20
BTSAMS79	Rua Cyro Mello	Jardim Tropical	Dourados	MS	Reversível	-	22,22528	-	54,82944	400	123 R\$	553.500	EY	jun-20
BTSAMS81	Av Presidente Vargas	Vila Progresso	Dourados	MS	Reversível	-	22,21917	-	54,81333	1.000	669 R\$	617.000	Laudo	jun-22
BTSAMS82	Rua Francisco Luiz Viegas	Sao Francisco	Dourados	MS	Reversível	-	22,22306	-	54,77250	600	135 R\$	497.500	EY	jun-20
BTSAMS83	Rua Frei Antonio	Jardim Agua Boa	Dourados	MS	Reversível	-	22,25083	-	54,80250	720	123 R\$	557.510	EY	jun-20
BTSAMS84	Rua 15 De Novembro	Distrito De Indapolis	Dourados	MS	Reversível	-	22,21617	-	54,65236	600	63 R\$	159.470	EY	jun-20
BTSAMS85	Rua Barão Do Rio Branco/Rua Joao Go	Distrito De Vila Vargas	Dourados	MS	Reversível	-	22,13389	-	54,61667	176	24 R\$	140.170	EY	jun-20
BTSAMS86	Av Brasil	Distrito De Panambi	Dourados	MS	Reversível	-	22,11439	-	54,69531	420	44 R\$	70.720	EY	jun-20
BTSAMS87	Rua Venceslau Onorio Da Silva	Jardim Novo Eldorado	Eldorado	MS	Reversível	-	23,78189	-	54,28014	8.468	90 R\$	193.750	EY	jun-20
BTSAMS88	Rua Holanda	Distrito Do Morumbi	Eldorado	MS	Reversível	-	23,79578	-	54,10528	450	32 R\$	223.500	EY	jun-20
BTSAMS89	Rua Celcio Joaquim De Barros	Centro	Fátima Do Sul	MS	Reversível	-	22,37728	-	54,51422	1.000	187 R\$	216.000	EY	jun-20
BTSAMS90	Rua Emiliana Barros	Vila Educacional	Fátima Do Sul	MS	Reversível	-	22,38913	-	54,50211	8.049	81 R\$	93.690	EY	jun-20
BTSAMS91	Rua O Pioneiro	Dist. Vila Culturama	Fátima Do Sul	MS	Reversível	-	22,30433	-	54,33706	700	42 R\$	1.000	EY	jun-20
BTSAMS92	Rua Santa Rosa L 14	Nucleo Col. Dourados	Glória De Dourados	MS	Reversível	-	22,41619	-	54,23097	936	151 R\$	122.500	EY	jun-20
BTSAMS93	Av Presidente Vargas	Planalto	Guia Lopes Da Laguna	MS	Reversível	-	21,46067	-	56,11208	600	63 R\$	217.500	EY	jun-20
BTSAMS94	Av Presidente Vargas	Centro	Iguatemi	MS	Reversível	-	23,67644	-	54,55958	2.352	98 R\$	177.500	EY	jun-20
BTSAMS95	Rua Cel Gustavo Rodrigues Da Silva	Centro	Inocência	MS	Reversível	-	19,72886	-	51,92981	630	101 R\$	428.490	EY	jun-20
BTSAMS96	Av Sao Jose	Centro	Itaporã	MS	Reversível	-	22,08208	-	54,78789	604	187 R\$	151.200	EY	jun-20
BTSAMS97	Rua Edson Bezerra	Santa Terezinha	Itaporã	MS	Reversível	-	21,91389	-	54,70794	585	15 R\$	40.000	EY	jun-20
BTSAMS98	Rua Barao Do Rio Branco	Distrito De Pirapora	Itaporã	MS	Reversível	-	21,97739	-	54,67514	300	25 R\$	236.000	EY	jun-20
BTSAMS99	Rua Analia Tenorio	Centro	Itaquiraí	MS	Reversível	-	23,4756877	-	54,1847593	720	58 R\$	347.900	EY	jun-20
BTSAMS101	Rua Sebastiao Vaz De Mello	Guirai	Ivinhema	MS	Reversível	-	22,31025	-	53,82381	300	100 R\$	1.413.850	EY	jun-20
BTSAMS102	Av Manoel Simoes Junior	Vila Amândina	Ivinhema	MS	Reversível	-	22,39806	-	53,59194	400	30 R\$	156.670	EY	jun-20
BTSAMS103	Rua Cuiaba	Centro	Japorã	MS	Reversível	-	23,89139	-	54,40761	450	56 R\$	67.530	EY	jun-20
BTSAMS104	Rua Pedro Celestino	Distrito De Jatoba	Jaraguari	MS	Reversível	-	20,1027168	-	54,4403944	821	77 R\$	174.700	EY	jun-20
BTSAMS105	Rua 14 De Maio	Centro	Jardim	MS	Reversível	-	21,48181	-	56,14514	1.600	210 R\$	904.350	EY	jun-20
BTSAMS106	Av Bernadete Santos Leite	Centro	Jateí	MS	Reversível	-	22,48056	-	54,30761	675	42 R\$	17.300	EY	jun-20
BTSAMS107	Rua Santa Catarina	Centro	Juti	MS	Reversível	-	22,86433	-	54,60647	1.390	37 R\$	502.750	EY	jun-20
BTSAMS108	Rua Comandante Souza Lobo	Centro	Ladário	MS	Reversível	-	19,00503	-	57,60458	800	90 R\$	262.550	EY	jun-20
BTSAMS109	Rua Joao Lourenço De Lima	Centro	Laguna Carapã	MS	Reversível	-	22,55195	-	55,14834	5.938	42 R\$	17.150	EY	jun-20
BTSAMS110	Rua Rio Branco	Centro	Maracaju	MS	Reversível	-	21,6220076	-	55,1571886	1.400	41 R\$	595.650	EY	jun-20
BTSAMS112	Rua Deputado Fernando Saldanha	Centro	Mundo Novo	MS	Reversível	-	23,93689	-	54,28828	1.100	145 R\$	623.160	EY	jun-20
BTSAMS113	Av Amelia Fukuda	Centro	Naviraí	MS	Reversível	-	23,06325	-	54,20161	1.242	381 R\$	1.480.000	Laudo	set-22
BTSAMS114	Av Aripuana	Centro	Naviraí	MS	Reversível	-	23,0572397	-	54,1924082	8.100	123 R\$	2.355.000	Laudo	abr-23
BTSAMS115	Rua Dom Pedro II	Jardim Ouro Verde	Nioaque	MS	Reversível	-	21,16139	-	55,82803	1.250	58 R\$	317.050	EY	jun-20
BTSAMS116	Rua Antonio Paulista	Nova Alvorada	Nova Alvorada Do Sul	MS	Reversível	-	21,46617	-	54,38178	510	42 R\$	18.100	EY	jun-20
BTSAMS117	Av Antonio J.Moura De Andrade	Da Torre	Nova Andradina	MS	Reversível	-	22,26536	-	53,36336	900	49 R\$	1.909.000	Laudo	jun-22
BTSAMS118	Rua Cristo Rei	Centro	Nova Andradina	MS	Reversível	-	22,24975	-	53,35086	800	200 R\$	352.640	EY	jun-20
BTSAMS119	Av Marco Freire	Centro	Novo Horizonte Do Sul	MS	Reversível	-	22,65475	-	53,85942	900	49 R\$	169.750	EY	jun-20
BTSAMS120	Av Tres Lagoas	Centro	Paranalba	MS	Reversível	-	19,66197	-	51,19279	4.137	90 R\$	10.000	EY	jun-20
BTSAMS121	Rua Domingos Gregol	Centro	Paranhos	MS	Reversível	-	23,89356	-	55,43039	2.500	107 R\$	9.503	EY	jun-20
BTSAMS122	Rua Espirito Santo	Centro	Pedro Gomes	MS	Reversível	-	18,09942	-	54,55475	800	79 R\$	218.500	EY	jun-20
BTSAMS123	Rua General Osorio	Centro	Ponta Porã	MS	Reversível	-	22,53758	-	55,72283	1.750	511 R\$	1.480.000	Laudo	set-22
BTSAMS124	Rua Coronel Ponce	Jardim Das Expositoes	Ponta Porã	MS	Reversível	-	22,56047	-	55,69825	720	123 R\$	743.000	EY	jun-20
BTSAMS125	Rua Dourados	Distrito Sanga Puita	Ponta Porã	MS	Reversível	-	22,62583	-	55,62478	900	25 R\$	72.610	EY	jun-20
BTSAMS126	Rua Coronel Ponce	Centro	Porto Murinho	MS	Reversível	-	21,70075	-	57,88794	1.600	190 R\$	2.121.200	EY	jun-20
BTSAMS127	Rua Senador Filinto Müller	Vila Jabour	Ribas Do Rio Pardo	MS	Reversível	-	20,44789	-	53,75722	6.400	58 R\$	1.472.000	Laudo	jun-22
BTSAMS128	Rua Prof. Etelvina Vasconcelos	Centro	Rio Brilhante	MS	Reversível	-	21,80114	-	54,54389	900	187 R\$	218.620	EY	jun-20
BTSAMS129	Rua 7 De Setembro	Dist. Prudencio Thomaz	Rio Brilhante	MS	Reversível	-	21,60922	-	54,74114	10.000	32 R\$	362.000	EY	jun-20
BTSAMS130	Rua 9 De Maio	Centro	Rio Negro	MS	Reversível	-	19,44647	-	54,99003	750	750 R\$	251.000	EY	jun-20
BTSAMS131	Rua Almirante Tamandare	Centro	Rio Verde De Mato Grc	MS	Reversível	-	18,91891	-	54,84362	1.500	107 R\$	247.100	EY	jun-20
BTSAMS132	Rua Albino Coimbra	Centro	Rochedo	MS	Reversível	-	19,95278	-	54,89253	600	50 R\$	88.870	EY	jun-20
BTSAMS133	Rua Joao Ferreira Da Silva	Centro	Santa Rita Do Pardo	MS	Reversível	-	21,29997	-	52,82397	10.000	500 R\$	181.800	EY	jun-20
BTSAMS134	Rua Getulio Vargas	Centro	São Gabriel Do Oeste	MS	Reversível	-	19,39775	-	54,56931	1.098	180 R\$	515.640	EY	jun-20
BTSAMS135	Av Sao Paulo	Centro	Selvíria	MS	Reversível	-	20,36473	-	51,42003	938	88 R\$	405.500	EY	jun-20
BTSAMS137	Rua Santa Catarina	Centro	Sidrolândia	MS	Reversível	-	20,92911	-	54,95922	400	18 R\$	534.550	EY	jun-20
BTSAMS138	Av Mato Grosso Do Sul	Altos Do Cambaru	Sidrolândia	MS	Reversível	-	20,74411	-	55,11728	489	32 R\$	331.500	EY	jun-20
BTSAMS139	Rua Da Justiça	Centro	Sonora	MS	Reversível	-	17,58706	-	54,75203	650	91 R\$	149.840	EY	jun-20
BTSAMS141	Avenida Jose Carlos De C. Alexandria	Centro	Tacuru	MS	Reversível	-	23,63492	-	55,01572	1.250	63 R\$	287.100	EY	jun-20
BTSAMS142	Av Felinto Muller	Centro	Taquarussu	MS	Reversível	-	22,48642	-	53,35403	450	100 R\$	44.500	EY	jun-20
BTSAMS143	Rua Antonio Jose Paniago	Centro	Terenos	MS	Reversível	-	20,43983	-	54,86431	670	89 R\$	193.500	EY	jun-20
BTSAMS144	Rua Jose Hamilcar Congro Bastos	Jardim Alvorada	Três Lagoas	MS	Reversível	-	20,78850	-	51,67469	400	123 R\$	537.950	EY	jun-20
BTSAMS146	Rua Coronel Joao Filgueiras	Santos Dumont	Três Lagoas	MS	Reversível	-	20,79667	-	51,71475	4.200	117 R\$	1.600.000	Laudo	jun-20
BTSAMS147	Av Clodoaldo Garcia	Sao Francisco	Três Lagoas	MS	Reversível	-	20,80172	-	51,72114	1.200	215 R\$	982.000	EY	jun-20

BTSAMS149	Fazenda Estrela Dalva	Rural	Três Lagoas	MS	Reversível	-	21,05586	-	51,92947	150	150 R\$	50.000	Laudo	set-21	PCV assinada
BTSAMS150	Rua Jose Alexandre	Distrito De Arapua	Três Lagoas	MS	Reversível	-	20,78942	-	52,05600	600	25 R\$	208.500	EY	jun-20	
BTSAMS148	Rua Elmano Soares	Centro	Três Lagoas	MS	Reversível	-	20,78914	-	51,70600	873	695 R\$	2.089.530	EY	jun-20	
BTSAMS151	Rua Prof Bernardo Bahur	Centro	Vicentina	MS	Reversível	-	22,40872	-	54,43914	600	33 R\$	216.100	EY	jun-20	
BTSARO1	Rua Jose De Deus S/N Centro	Centro	Acrelândia	AC	Reversível	-	10,07606	-	67,05689	150	150 R\$	131.900	EY	jun-20	
BTSARO3	Avenida Getulio Vargas S/N Centro	Centro	Assis Brasil	AC	Reversível	-	10,93814	-	69,56736	150	150 R\$	172.000	EY	jun-20	
BTSARO4	Rua Odilon Pratingi S/N Centro	Centro	Brasília	AC	Reversível	-	11,01392	-	68,74806	150	150 R\$	290.470	EY	jun-20	
BTSARO5	Rua Jose Maciel S/N Centro	Centro	Bujari	AC	Reversível	-	-9,8273496	-	-67,9522778	150	150 R\$	437.440	EY	jun-20	
BTSARO6	Rua Joao Tessinari S/N Centro	Centro	Capixaba	AC	Reversível	-	10,57373	-	67,67490	150	150 R\$	244.000	EY	jun-20	
BTSARO7	Rua Benjamin Constant S/N Centro	Centro	Cruzeiro Do Sul	AC	Reversível	-	7,63044	-	72,66908	1.500	220 R\$	1.039.900	EY	jun-20	
BTSARO31	Rua Principal S/N - Colonia Santa Rosa	Centro	Cruzeiro Do Sul	AC	Reversível	-	8,02618	-	72,80428	150	150 R\$	214.000	EY	jun-20	
BTSARO32	Rua Principal S/N - Vila Miritizal	Centro	Cruzeiro Do Sul	AC	Reversível	-	7,63958	-	72,66269	150	150 R\$	57.000	EY	jun-20	
BTSARO10	Rua Presidente Kennedy S/N Centro	Centro	Feijó	AC	Reversível	-	8,16733	-	70,35608	3.734	187 R\$	289.450	EY	jun-20	
BTSARO11	Rua Carlos Gonçalves De Farias S/N C	Centro	Jordão	AC	Reversível	-	9,19058	-	71,95125	150	150 R\$	209.650	EY	jun-20	
BTSARO15	Rua Joaquim Generoso De Oliveira S/N	Centro	Mâncio Lima	AC	Reversível	-	7,61308	-	72,90042	150	150 R\$	145.500	EY	jun-20	
BTSARO12	Praça Nossa Senhora Da Penha S/N C	Centro	Manoel Urbano	AC	Reversível	-	8,83983	-	69,03250	150	150 R\$	457.040	EY	jun-20	
BTSARO13	Travessa 01 S/N Centro	Centro	Manoel Urbano	AC	Reversível	-	-8,8364548	-	-69,2577485	150	150 R\$	960	EY	jun-20	
BTSARO14	Rua Francisco Milton Da Silva S/N Cent	Centro	Marechal Thaumaturgo AC	Reversível	-	8,94978	-	72,79033	150	150 R\$	1.900	EY	jun-20		
BTSARO36	Rua 04 Lt 412 C/ Rua 08	Centro	Marechal Thaumaturgo AC	Reversível	-	9,03148	-	72,61512	150	150 R\$	145.000	EY	jun-20		
BTSARO17	Rua Juvenal Antunes S/N Centro	Centro	Plácido De Castro	AC	Reversível	-	10,33244	-	67,18711	10.000	500 R\$	541.500	EY	jun-20	
BTSARO16	Rodovia Ac-10 Km 02 Ramal Projeto V	Centro	Porto Acre	AC	Reversível	-	-9,5919722	-	-67,5395833	150	150 R\$	967.000	EY	jun-20	
BTSARO37	Rua Dom Luiz S/N Centro	Centro	Porto Walter	AC	Reversível	-	8,26325	-	72,74306	150	150 R\$	477.000	EY	jun-20	
BTSARO20	Avenida Naçoes Unidas	Tangara	Rio Branco	AC	Reversível	-	9,96414	-	67,84081	1.830	135 R\$	597.000	EY	jun-20	
BTSARO21	Rodovia Ac-40 - Corrente	Corrente	Rio Branco	AC	Reversível	-	10,01411	-	67,79850	3.545	325 R\$	813.850	EY	jun-20	
BTSARO22	Estrada Calafates - Floresta	Floresta	Rio Branco	AC	Reversível	-	9,98242	-	67,83878	800	123 R\$	1.017.000	EY	jun-20	
BTSARO23	Estrada Apolonio Sales - Placas	Placas	Rio Branco	AC	Reversível	-	9,93806	-	67,82583	2.460	185 R\$	867.500	EY	jun-20	
BTSARO19	Rua 05 Distrito Industrial	Distrito Industrial	Rio Branco	AC	Reversível	-	-1,3442791	-	-48,3623053	4.524	600 R\$	831.500	EY	jun-20	
BTSARO24	Rua Duque De Caxias S/N Centro	Centro	Rodrigues Alves	AC	Reversível	-	-7,7401667	-	-72,6500912	150	150 R\$	193.000	EY	jun-20	
BTSARO25	Rua Principal S/N Centro	Centro	Santa Rosa Do Purus	AC	Reversível	-	9,43287	-	70,49299	150	150 R\$	2.650	EY	jun-20	
BTSARO27	Rua Dom Julio Mattioli S/N Centro	Centro	Sena Madureira	AC	Reversível	-	9,06792	-	68,65744	2.500	188 R\$	549.000	EY	jun-20	
BTSARO26	Rua Triunfo	Centro	Senador Guimomard	AC	Reversível	-	10,15164	-	67,73783	6.979	349 R\$	2.191.150	EY	jun-20	
BTSARO29	Avenida Antonio Frota S/N Centro	Centro	Tarauacá	AC	Reversível	-	8,15889	-	70,76583	150	150 R\$	102.850	EY	jun-20	
BTSARO33	Rua Principal S/N - Fazenda Nova Prom	Centro	Xapuri	AC	Reversível	-	10,53494	-	68,57241	150	150 R\$	99.000	EY	jun-20	
BTSARO34	Rua 24 De Janeiro S/N Centro	Centro	Xapuri	AC	Reversível	-	10,65306	-	68,50278	150	150 R\$	306.650	EY	jun-20	
BTSARO35	Rodovia Br- 317 - Fazendo Ponteio	Centro	Xapuri	AC	Reversível	-	10,63872	-	68,07825	150	150 R\$	220.500	EY	jun-20	
BTSARO43	Rua Santa Catarina S/N	Centro	Alta Floresta D'Oeste	RO	Reversível	-	-11,919775	-	-61,9922596	150	150 R\$	572.000	EY	jun-20	
BTSARO80	Rua Principal S/N - Izidolandia	Centro	Alta Floresta D'Oeste	RO	Reversível	-	11,92720	-	61,99175	150	150 R\$	71.000	EY	jun-20	
BTSARO47	Avenida Getulio Vargas	Centro	Alto Alegre Dos Parecis	RO	Reversível	-	12,13056	-	61,85667	450	51 R\$	661.200	EY	jun-20	
BTSARO78	Rua Principal S/N - Flor Da Serra	Centro	Alto Alegre Dos Parecis	RO	Reversível	-	12,45755	-	61,91565	150	150 R\$	71.000	EY	jun-20	
BTSARO42	Rua Mario L Barbosa	Centro	Alto Paraiso	RO	Reversível	-	9,71925	-	63,31628	3.120	50 R\$	1.535.000	EY	jun-20	
BTSARO145	Rua Principal S/N - Tancredopolis	Centro	Alvorada D'Oeste	RO	Reversível	-	11,18806	-	62,17389	150	150 R\$	109.000	EY	jun-20	
BTSARO147	Rua Principal S/N - Terra Boa	Centro	Alvorada D'Oeste	RO	Reversível	-	11,50977	-	62,46096	150	150 R\$	71.000	EY	jun-20	
BTSARO157	Ro-429 Linha 106 A 11°31'50" De Latitu	Area Rural	Alvorada D'Oeste	RO	Reversível	-	-11,3545421	-	-62,2844711	150	150 R\$	49.000	EY	jun-20	
BTSARO45	Rua Eça De Queiroz	Centro	Alvorada D'Oeste	RO	Reversível	-	11,34769	-	62,28433	2.400	120 R\$	504.000	EY	jun-20	
BTSARO40	Avenida Tancredo Neves	Setor Institucional	Ariquemes	RO	Reversível	-	9,91456	-	63,03369	6.307	830 R\$	2.340.000	Laudo	mai-23	
BTSARO55	Avenida Porto Velho Lote 01 Quadra 20	Centro	Buritis	RO	Reversível	-	10,20894	-	63,82742	2.437	123 R\$	774.500	EY	jun-20	
BTSARO118	Rua Principal S/N - Planalto Sao Luiz	Centro	Cabixi	RO	Reversível	-	13,48167	-	60,50500	150	150 R\$	214.000	EY	jun-20	
BTSARO73	Avenida Guarani	Centro	Cabixi	RO	Reversível	-	-13,5016221	-	-60,545003	4.500	221 R\$	631.000	EY	jun-20	
BTSARO57	Rua Araras	Centro	Cacaulândia	RO	Reversível	-	-10,3437267	-	-62,903776	700	700 R\$	67.000	EY	jun-20	
BTSARO56	Avenida Sao Paulo 2687	Centro	Cacael	RO	Reversível	-	11,43592	-	61,44956	5.603	280 R\$	4.509.500	EY	jun-20	
BTSARO130	Rua Principal S/N - Rio Branco	Centro	Campo Novo De Rondônia	RO	Reversível	-	10,26575	-	64,05864	150	150 R\$	1.450	EY	jun-20	
BTSARO61	Avenida 15 De Outubro	Centro	Campo Novo De Rondônia	RO	Reversível	-	10,56828	-	63,62231	6.300	315 R\$	602.000	EY	jun-20	
BTSARO58	Rua Ulisses Guimaraes	Centro	Candeias Do Jamari	RO	Reversível	-	8,79711	-	63,71006	5.281	99 R\$	588.000	EY	jun-20	
BTSARO86	Rua Principal S/N- Jardínapolis	Centro	Castanheiras	RO	Reversível	-	11,49608	-	61,88861	150	150 R\$	1.112.150	EY	jun-20	
BTSARO65	Avenida Dos Estados	Centro	Cerejeiras	RO	Reversível	-	-13,1873987	-	-60,8173549	7.057	158 R\$	511.500	Laudo	out-22	PCV assinada
BTSARO66	Avenida Tancredo Neves	Centro	Chupinguaia	RO	Reversível	-	12,55458	-	60,90086	910	910 R\$	385.950	EY	jun-20	
BTSARO106	Rua Principal S/N - Novo Plano	Centro	Chupinguaia	RO	Reversível	-	12,44841	-	61,10468	290	290 R\$	78.000	EY	jun-20	
BTSARO72	Rua Principal S/N - Corgao	Centro	Chupinguaia	RO	Reversível	-	12,35667	-	60,92611	150	150 R\$	71.000	EY	jun-20	
BTSARO105	Rua Principal S/N - Novo Colorado	Centro	Colorado Do Oeste	RO	Reversível	-	13,29553	-	60,70214	150	150 R\$	71.000	EY	jun-20	
BTSARO68	Avenida Tapajós	Centro	Colorado Do Oeste	RO	Reversível	-	13,11897	-	60,54253	8.872	320 R\$	922.000	EY	jun-20	
BTSARO155	Avenida Juscelino Kubstchek De Oliveir	Centro	Corumbiara	RO	Reversível	-	13,00761	-	61,12942	150	150 R\$	1.450	EY	jun-20	
BTSARO69	Rua Olavo Pires	Centro	Corumbiara	RO	Reversível	-	12,96195	-	60,88418	6.750	338 R\$	599.000	EY	jun-20	
BTSARO64	Avenida Chianca	Centro	Costa Marques	RO	Reversível	-	12,44722	-	64,22639	10.000	125 R\$	573.000	EY	jun-20	
BTSARO79	Avenida Costa Marques S/N - Forte Prin	Centro	Costa Marques	RO	Reversível	-	12,42633	-	64,42239	150	150 R\$	72.450	EY	jun-20	
BTSARO71	Rua Condor	Centro	Cujubim	RO	Reversível	-	9,35250	-	62,58833	3.230	162 R\$	312.000	EY	jun-20	
BTSARO50	Rua 13 De Julho Quadra 8	Centro	Espigão D'Oeste	RO	Reversível	-	11,00250	-	60,84917	290	290 R\$	136.500	EY	jun-20	

BTSARO51	Rua 10 S/N - Boa Esperança	Centro	Espigão D'Oeste	RO	Reversível	-	11,50389	-	61,12889	150	150 R\$	382.000	EY	jun-20
BTSARO62	Rua 02 S/N - Canelinha	Centro	Espigão D'Oeste	RO	Reversível	-11,5332362	-	-61,017421	150	150 R\$	70.000	EY	jun-20	
BTSARO74	Rua Bahia	Centro	Espigão D'Oeste	RO	Reversível	-11,5249585	-	-61,0204036	650	222 R\$	1.226.000	EY	jun-20	
BTSARO96	Avenida Brasil Quadra 32 Lote 02 Setor	Centro	Espigão D'Oeste	RO	Reversível	-	11,50389	-	61,12889	610	610 R\$	290	EY	jun-20
BTSARO70	Rua Principal S/N- Colina Verde	Centro	Governador Jorge Teix	RO	Reversível	-9,9287554	-	-63,0753641	150	150 R\$	375.450	EY	jun-20	
BTSARO82	Avenida Pedras Brancas	Centro	Governador Jorge Teix	RO	Reversível	-10,6135984	-	-62,7342477	150	150 R\$	214.000	EY	jun-20	
BTSARO83	Avenida Xv De Novembro	Centro	Guajará-Mirim	RO	Reversível	-	10,77892	-	65,33250	1.800	1.800 R\$	1.700.000	EY	jun-20
BTSARO135	Rua Principal S/N - Santa Cruz Da Serra	Centro	Jaru	RO	Reversível	-	10,65256	-	62,58622	150	150 R\$	61.000	EY	jun-20
BTSARO143	Avenida Francisco Vieira - Tarilândia	Centro	Jaru	RO	Reversível	-	10,85336	-	62,79594	615	615 R\$	624.000	EY	jun-20
BTSARO85	Rua Juscelino Kubistchek	Centro	Jaru	RO	Reversível	-	10,44297	-	62,46753	1.757	446 R\$	816.000	EY	jun-20
BTSARO101	Avenida Tancredo Neves (Antiga Rua V	Centro	Ji-Paraná	RO	Reversível	-10,8679385	-	-61,9071719	150	150 R\$	500.000	EY	jun-20	
BTSARO103	Rua Principal S/N - Nova Colina	Centro	Ji-Paraná	RO	Reversível	-	10,79139	-	61,69361	150	150 R\$	220.000	EY	jun-20
BTSARO88	Rua Faveiro	Centro	Ji-Paraná	RO	Reversível	-	10,87814	-	61,93267	600	600 R\$	528.500	EY	jun-20
BTSARO89	Avenida Tancredo Neves	Centro	Machadinho D'Oeste	RO	Reversível	-	9,42578	-	62,00750	7.912	396 R\$	1.035.000	EY	jun-20
BTSARO159	Avenida Olavo Pires Lote 02 - 5º Bec	Centro	Machadinho D'Oeste	RO	Reversível	-9,6847576	-	-62,2091418	150	150 R\$	463.000	EY	jun-20	
BTSARO92	Avenida Leopoldo Fritsche Quadra 08 L	Centro	Ministro Andreazza	RO	Reversível	-	11,19694	-	61,51778	180	180 R\$	368.000	EY	jun-20
BTSARO93	Rua Dos Imigrantes	Centro	Mirante Da Serra	RO	Reversível	-	11,03108	-	62,67400	4.500	161 R\$	364.000	EY	jun-20
BTSARO91	Avenida Marechal Candido Rondon Qu	Centro	Monte Negro	RO	Reversível	-10,2646374	-	-63,2990538	290	290 R\$	1.505.000	EY	jun-20	
BTSARO100	Rua Uirapuru S/N Setor 13	Centro	Nova Brasília D'Oeste	RO	Reversível	-11,7298468	-	-62,3048447	3.600	100 R\$	536.000	EY	jun-20	
BTSARO104	Avenida Luiz De Fraça Torres	Centro	Nova Mamoré	RO	Reversível	-	10,40864	-	65,33425	2.491	158 R\$	563.500	EY	jun-20
BTSARO112	Rua Principal Linha 20 - Palmeiras	Centro	Nova Mamoré	RO	Reversível	-	10,40864	-	65,33425	150	150 R\$	356.000	EY	jun-20
BTSARO98	Rua Princesa Isabel Lote 60 Quadra B1	Centro	Nova União	RO	Reversível	-	10,91383	-	62,55389	600	44 R\$	158.000	EY	jun-20
BTSARO107	Avenida Carlos Gomes 4727	Centro	Novo Horizonte Do Oeste	RO	Reversível	-	11,71028	-	62,00167	300	300 R\$	609.000	EY	jun-20
BTSARO90	Rua 25 De Agosto S/N - Migrantinopolis	Centro	Novo Horizonte Do Oeste	RO	Reversível	-	11,72694	-	62,15156	150	150 R\$	594.000	EY	jun-20
BTSARO110	Av Sao Paulo	Centro	Ouro Preto Do Oeste	RO	Reversível	-	10,72053	-	62,26033	1.180	1.180 R\$	1.775.000	EY	jun-20
BTSARO133	Avenida Jorge Marcelino Linha 204 Lote	Centro	Ouro Preto Do Oeste	RO	Reversível	-	10,51472	-	62,00111	290	290 R\$	712.000	EY	jun-20
BTSARO113	Avenida Carlos Gomes S/N	Centro	Parecis	RO	Reversível	-12,1892295	-	-61,6067067	600	120 R\$	216.000	EY	jun-20	
BTSARO119	Rua Rolim De Moura 3062	Centro	Pimenta Bueno	RO	Reversível	-	11,67569	-	61,18550	4.000	200 R\$	1.077.500	EY	jun-20
BTSARO149	Avenida 7 De Setembro S/N - Urucumar	Centro	Pimenta Bueno	RO	Reversível	-11,6718663	-	-61,1881502	150	150 R\$	262.000	EY	jun-20	
BTSARO117	Rua Sao Paulo	Centro	Pimentearias Do Oeste	RO	Reversível	-	13,48019	-	61,04739	150	150 R\$	732.000	EY	jun-20
BTSARO120	Rua Angico S/N	Caladinho	Porto Velho	RO	Reversível	-	8,76194	-	63,90389	2.270	264 R\$	707.000	EY	jun-20
BTSARO122	Rua Jose Amador Dos Reis 3170	Jk	Porto Velho	RO	Reversível	-	8,76561	-	63,83669	1.600	123 R\$	1.557.500	EY	jun-20
BTSARO123	Avenida Rio Madeira 2015	Rio Madeira	Porto Velho	RO	Reversível	-	8,75889	-	63,87528	524	524 R\$	2.516.000	EY	jun-20
BTSARO124	Rua Daniela	Uniao Da Vitoria	Porto Velho	RO	Reversível	-	8,74214	-	63,85231	618	618 R\$	662.500	EY	jun-20
BTSARO138	Rua Alvaro Costa S/N - Sao Carlos	Centro	Porto Velho	RO	Reversível	-	8,43614	-	63,50006	150	150 R\$	334.000	EY	jun-20
BTSARO148	Avenida 14 De Julho S/N - Uniao Bande	Centro	Porto Velho	RO	Reversível	-	8,75869	-	63,84425	150	150 R\$	4.000	EY	jun-20
BTSARO38	Rua Barao Do Rio Branco	Centro	Porto Velho	RO	Reversível	-	9,69436	-	65,37328	150	150 R\$	534.500	EY	jun-20
BTSARO59	Rua Sao Paulo	Centro	Porto Velho	RO	Reversível	-	8,02511	-	62,87250	150	150 R\$	322.000	EY	jun-20
BTSARO77	Rua Principal S/N - Fortaleza Do Abuna	Centro	Porto Velho	RO	Reversível	-	9,78472	-	65,52700	150	150 R\$	464.000	EY	jun-20
BTSARO84	Rua Raimunda Batista S/N - Jacy Paran	Centro	Porto Velho	RO	Reversível	-	9,25731	-	64,40542	150	150 R\$	899.000	EY	jun-20
BTSARO94	Rua Chiquilito Erse S/N - Mutum Parane	Centro	Porto Velho	RO	Reversível	-	9,62194	-	65,94111	150	150 R\$	71.000	EY	jun-20
BTSARO128	Avenida Lauro Sodre	Costa E Silva	Porto Velho	RO	Não Reversível	-8,734862	-	-63,9009	18.186	4.685 R\$	11.435.000	Laudo	ago-20	PCV assinada
BTSARO127	Avenida Lauro Sodre	Costa E Silva	Porto Velho	RO	Não Reversível	-8,7137296	-	-63,8969466	8.142	R\$	1.520.000	Laudo	out-21	PCV assinada
BTSARO109	Rua Principal Quadra 20 Setor 02 - Nov	Centro	Presidente Médici	RO	Reversível	-11,1715867	-	-61,9040549	290	290 R\$	599.000	EY	jun-20	
BTSARO115	Avenida Ji Parana 1722	Centro	Presidente Médici	RO	Reversível	-	11,16856	-	61,90694	9.900	495 R\$	803.250	EY	jun-20
BTSARO158	Lotes 31 E 48 Gleba 02 Setor Muqui - R Area Rural	Centro	Presidente Médici	RO	Reversível	-	11,27278	-	61,85806	150	150 R\$	132.000	EY	jun-20
BTSARO48	Avenida Jose Javanini S/N - Vila Bandei	Centro	Presidente Médici	RO	Reversível	-	11,07833	-	61,92028	150	150 R\$	584.000	EY	jun-20
BTSARO75	Rua Tancredo Neves S/N - Estrela De F	Centro	Presidente Médici	RO	Reversível	-	11,30278	-	61,78194	4.507	70 R\$	82.450	EY	jun-20
BTSARO114	Avenida Efraim Goulart De Barros 3753	Centro	Primavera De Rondônia	RO	Reversível	-	11,83000	-	61,31833	629	52 R\$	736.000	EY	jun-20
BTSARO129	Avenida Carlos Gomes S/N - Querencia	Centro	Primavera De Rondônia	RO	Reversível	-	11,83065	-	61,31920	150	150 R\$	71.000	EY	jun-20
BTSARO131	Rua Cerejeira Lote 15 Quadra 15 Setor	Centro	Rio Crespo	RO	Reversível	-	9,70890	-	62,89861	1.350	1.350 R\$	364.000	EY	jun-20
BTSARO102	Avenida Tancredo Neves S/N - Nova Es	Centro	Rolim De Moura	RO	Reversível	-11,7193546	-	-61,7964854	150	150 R\$	109.000	EY	jun-20	
BTSARO132	Avenida Norte Sul 5557	Centro	Rolim De Moura	RO	Reversível	-	11,72933	-	61,77897	7.450	373 R\$	1.236.500	EY	jun-20
BTSARO134	Avenida Brasil S/N	Centro	Santa Luzia D'Oeste	RO	Reversível	-	11,90686	-	61,78583	200	30 R\$	113.000	EY	jun-20
BTSARO108	Rua Principal Quadra 11 - Novo Paraiso	Centro	São Felipe D'Oeste	RO	Reversível	-	11,79806	-	61,45833	1.400	1.400 R\$	72.450	EY	jun-20
BTSARO99	Rua Principal S/N - Novo Paraiso	Centro	São Felipe D'Oeste	RO	Reversível	-	11,79806	-	61,45833	150	150 R\$	583.000	EY	jun-20
BTSARO141	Rua Das Comunicoes S/N	Centro	São Francisco Do Guaj	RO	Reversível	-	12,06497	-	63,56556	3.600	120 R\$	696.000	EY	jun-20
BTSARO156	Avenida Sao Paulo	Centro	São Miguel Do Guapor	RO	Reversível	-	11,69039	-	62,71581	150	150 R\$	1.039.000	EY	jun-20
BTSARO140	Rua Sao Paulo	Centro	Seringueiras	RO	Reversível	-	11,77167	-	63,03778	150	150 R\$	420.250	EY	jun-20
BTSARO53	Rua Principal - Bom Sucesso	Centro	Seringueiras	RO	Reversível	-	11,77167	-	63,03778	150	150 R\$	139.000	EY	jun-20
BTSARO144	Rua Genivaldo Souza Quadra 15 Lote 0	Centro	Teixeirópolis	RO	Reversível	-	10,93297	-	62,25533	800	800 R\$	567.850	EY	jun-20
BTSARO146	Avenida Getulio Vargas	Centro	Theobroma	RO	Reversível	-	10,24697	-	62,34875	4.320	216 R\$	945.000	EY	jun-20
BTSARO150	Rua Jorge Teixeira De Oliveira	Centro	Urupá	RO	Reversível	-	11,12467	-	62,36717	1.600	1.600 R\$	345.300	EY	jun-20
BTSARO41	Quadra 14 Setor 02	Centro	Vale Do Anari	RO	Reversível	-	9,85811	-	62,17606	150	150 R\$	488.000	EY	jun-20
BTSARO151	Rua Principal	Centro	Vale Do Paraiso	RO	Reversível	-	10,19692	-	62,01917	150	150 R\$	809.000	EY	jun-20
BTSARO154	Avenida Celso Mazutti	Centro	Vilhena	RO	Reversível	-	12,73917	-	60,13000	4.200	210 R\$	2.050.000	EY	jun-20

2618	Avenida Teodolindo Pereira Araujo	Centro	Araguari	MG	Reversível	-	18,64913	-	48,19292	1.764	1.088	R\$	6.349.000	EY	jun-20
2623	Avenida Getulio Vargas	Centro	Araxá	MG	Reversível	-	19,70944	-	46,84972	1.679	1.086	R\$	7.094.600	EY	jun-20
2658	Praca Conde Prados	Centro	Barbacena	MG	Reversível	-	21,22778	-	43,77278	1.177	1.825	R\$	2.883.650	EY	jun-20
2715	Avenida Catarina Cimini	Centro	Caratinga	MG	Reversível	-	19,78803	-	42,13756	1.015	1.715	R\$	7.717.300	EY	jun-20
2551	Avenida Cardeal Eugenio Pascelli	Cidade Industrial	Contagem	MG	Reversível	-	-44,020484	-	-44,020484	3.560	8.052	R\$	6.104.907	EY	jun-20
2575	Avenida Joao Cesar De Oliveira	Parque Belo Horizonte Ind	Contagem	MG	Reversível	-	19,93641	-	44,05944	3.967	2.994	R\$	6.972.000	EY	jun-20
2766	Rua Joaquim Felicio	Centro	Curvelo	MG	Reversível	-	18,75294	-	44,43058	2.362	1.679	R\$	6.172.400	EY	jun-20
2794	Rua Rio De Janeiro	Centro	Divinópolis	MG	Reversível	-	-20,1425	-	-44,8893333333333	1.757	2.860	R\$	10.260.000	EY	jun-20
2845	Avenida Joao Valentim Pascoal	Centro	Ipatinga	MG	Reversível	-	-19,475664	-	-42,537533	2.979	2.501	R\$	7.019.183	EY	jun-20
3491	Praca Professor Mario Maia	Centro	Itajubá	MG	Reversível	-	22,42703	-	45,45214	1.216	2.209	R\$	2.280.200	EY	jun-20
2895	Avenida Getulio Vargas	Centro	João Montlevade	MG	Reversível	-	19,81708	-	43,15003	2.450	2.048	R\$	2.716.000	EY	jun-20
2888	Avenida Barao Do Rio Branco	Centro	Juiz De Fora	MG	Reversível	-	21,77248	-	43,34701	1.130	6.319	R\$	1.750.000	Laudo	nov-21
2899	Rua Saturnino De Padua	Centro	Lavras	MG	Reversível	-	21,23850	-	44,99631	1.090	1.908	R\$	2.579.500	EY	jun-20
2967	Rua Monsenhor Gonzales	Centro	Manhuaçu	MG	Reversível	-	-20,2567523	-	-42,0320191	1.505	708	R\$	573.860	EY	jun-20
2917	Rua Padre Augusto	Centro	Montes Claros	MG	Reversível	-	16,72406	-	43,86658	1.730	2.484	R\$	7.597.997	EY	jun-20
3019	Rua Sete De Setembro	Belo Horizonte	Passos	MG	Reversível	-	20,73250	-	46,60611	1.003	1.388	R\$	1.709.500	EY	jun-20
3196	Rua Teodoro Gonçalves	Centro	Patrocínio	MG	Reversível	-	18,93889	-	46,99194	1.777	1.177	R\$	725.500	EY	jun-20
3017	Rua Joao Basilio	Centro	Pouso Alegre	MG	Reversível	-	22,23000	-	45,93417	963	1.413	R\$	1.766.500	EY	jun-20
3111	Ladeira Tenente Villas Boas *	Centro	São João Del Rei	MG	Reversível	-	21,13500	-	44,25603	2.605	522	R\$	645.000	EY	jun-20
3075	Rua Cel. Jose Justino	Centro	São Lourenço	MG	Reversível	-	22,11711	-	45,05550	1.000	1.624	R\$	2.000.000	Laudo	out-20
3112	Rua Dr. Onofre	Centro	Teófilo Otoni	MG	Reversível	-	17,86261	-	41,50769	1.461	2.377	R\$	6.617.750	EY	jun-20
668	Rua Do Colegio	Centro	Abairá	BA	Reversível	-	-13,2512755	-	-41,6646699	1.200	64	R\$	148.350	EY	jun-20
669	Rua Edesio Tolentino	Centro	Abairá	BA	Reversível	-	8,72578	-	39,11506	1.160	38	R\$	83.500	EY	jun-20
671	Rua Saturnino Menezes	Na	Acajutiba	BA	Reversível	-	-11,6680405	-	-38,0176166	1.326	37	R\$	82.100	EY	jun-20
673	Avenida Estelita Falcao	Centro	Água Fria	BA	Reversível	-	11,87106	-	38,76264	725	53	R\$	70.500	EY	jun-20
454	Largo Da Independencia	Centro	Alagoinhas	BA	Reversível	-	12,12445	-	38,41555	2.733	187	R\$	1.838.500	EY	jun-20
456	Rua Pedro Celestino Bastos	Centro	Alagoinhas	BA	Reversível	-	12,13732	-	38,42317	2.093	657	R\$	60.500	EY	jun-20
1059	Rua Milton Jose Ornelas	Centro	Alagoinhas	BA	Reversível	-	12,13944	-	38,42444	853	349	R\$	28.000	Laudo	dez-19
1058	Pqe. Triunfo Barao De Cotegipe	Narandiba	Alagoinhas	BA	Não Reversível	-	-12,131975	-	-38,4201689	1.720	25	R\$	1.440.000	Laudo	ago-19
457	Avenida Sete De Setembro	Na	Alcobaça	BA	Reversível	-	-17,5395133	-	-39,1933817	970	36	R\$	100.100	EY	jun-20
674	Avenida Governador Lomanto Junior	Centro	Amargosa	BA	Reversível	-	13,03234	-	39,60406	1.612	59	R\$	50.300	EY	jun-20
6179	Rua Lagarto	Centro	Araçaju	SE	Reversível	-	11,04936	-	37,10517	2.356	4.437	R\$	9.884.915	EY	jun-20
4903	Rua Joaquim Felipe	Boa Vista	Recife	PE	Reversível	-	-8,052481	-	-34,891256	3.610	11.395	R\$	17.891.372	EY	jun-20
4901	Rua Isabel De Souza	Imbiribeira	Recife	PE	Reversível	-	8,11000	-	34,91250	1.638	2.313	R\$	5.374.000	EY	jun-20
4911	Avenida Caxanga	Madalena	Recife	PE	Reversível	-	8,05556	-	34,91083	2.187	2.039	R\$	4.355.500	EY	jun-20
4914	Avenida Gaspar Peres	Iputinga	Recife	PE	Reversível	-	8,04444	-	34,94167	1.832	1.531	R\$	5.122.500	EY	jun-20
4915	Rua Cel. Lamenha	Areias	Recife	PE	Reversível	-	8,13778	-	34,91611	2.498	4.161	R\$	7.880.129	EY	jun-20
4919	Rua Setubal	Boa Viagem	Recife	PE	Reversível	-	8,14312	-	34,90508	1.642	1.630	R\$	4.600.000	Laudo	jul-22
4898	Rua Fernando Cesar	Encruzilhada	Recife	PE	Reversível	-	8,03111	-	34,87483	1.900	1.391	R\$	3.167.000	EY	jun-20
4900	Estrada Do Arraial	Tamarineira	Recife	PE	Reversível	-	8,03583	-	34,89333	2.674	3.987	R\$	7.684.033	EY	jun-20
5046	Rua Coronel Antonio Japiassu	Centro	Arcoverde	PE	Reversível	-	8,42011	-	37,05408	4.378	2.962	R\$	29.500	EY	jun-20
4946	Rua Padre Rocha	Centro	Carpina	PE	Reversível	-	7,84456	-	35,25351	2.946	2.238	R\$	309.000	EY	jun-20
4996	Trav. Jose Martins	Centro	Caruaru	PE	Reversível	-	8,28562	-	35,96803	2.550	2.115	R\$	5.578.500	EY	jun-20
5023	Avenida Manoel Borba	Centro	Garanhuns	PE	Reversível	-	8,89014	-	36,49525	799	2.258	R\$	22.350	EY	jun-20
7038	Dr. Zeferino Rodrigues	Pajucara	Maceió	AL	Reversível	-	9,66806	-	35,71983	4.755	1.748	R\$	7.525.121	EY	jun-20
2	Rua Arsenio Forte	Farol	Maceió	AL	Reversível	-	9,62667	-	35,73978	12.350	1.773	R\$	3.873.000	EY	jun-20
1108	Rua Dr. Pergentino Maia	Messejana	Fortaleza	CE	Reversível	-	3,83111	-	38,49194	2.905	996	R\$	1.790.000	Laudo	abr-23
4676	Avenida Floriano Peixoto	Centro	Campina Grande	PB	Reversível	-	7,22069	-	35,88486	2.263	5.608	R\$	9.338.721	EY	jun-20
4665	Avenida Infante Dom Henrique	Tambau	João Pessoa	PB	Reversível	-	7,11582	-	34,82676	2.400	2.419	R\$	3.087.600	EY	jun-20
4662	Avenida Visconde De Pelotas	Centro	João Pessoa	PB	Reversível	-	-7,19000	-	-34,883181	2.250	3.170	R\$	8.618.500	EY	jun-20
4706	Avenida Epitacio Pessoa	Centro	Patos	PB	Reversível	-	7,02333	-	37,28000	1.255	2.668	R\$	2.426.000	EY	jun-20
4713	Rua Coronel Jose Vicente	Centro	Sousa	PB	Reversível	-	6,76000	-	38,22972	1.993	2.856	R\$	2.155.280	EY	jun-20
6000	Avenida Prudente De Moraes	Tirol	Natal	RN	Reversível	-	5,82807	-	35,21318	2.952	8.082	R\$	32.035.525	EY	jun-20
1099	Rua Sena Madureira - Clovis Alexandrin	Centro	Fortaleza	CE	Reversível	-	3,72975	-	38,52564	1.162	8.403	R\$	15.103.264	EY	jun-20
1116	Rua Prof. Teodorico	Montese	Fortaleza	CE	Reversível	-	3,76669	-	38,55919	1.921	1.741	R\$	1.441.500	EY	jun-20
1100	Rua Domingos Olimpio	Otávio Bonfin	Fortaleza	CE	Reversível	-	3,73331	-	38,54425	2.219	3.982	R\$	3.943.107	EY	jun-20
1125	Rua Dr. Carlos Ribeiro Pamplona	Água Fria	Fortaleza	CE	Reversível	-	3,77422	-	38,47978	4.601	733	R\$	2.940.000	Laudo	jan-22
5205	Avenida Presidente Vargas	Centro	Parnaíba	PI	Reversível	-	2,90260	-	41,77912	1.352	3.154	R\$	1.785.550	EY	jun-20
5204	Avenida Frei Serafim	Centro	Teresina	PI	Reversível	-	-5,089864	-	-42,808887	2.233	6.805	R\$	15.260.224	EY	jun-20
3623	Avenida Maximino Porpina	Centro	Castanhal	PA	Reversível	-	1,29444	-	47,92444	2.303	2.509	R\$	1.146.500	EY	jun-20
3684	Avenida Sao Sebastiao	Centro	Santarém	PA	Reversível	-	2,42286	-	54,71749	4.530	6.576	R\$	6.327.000	EY	jun-20
130	Avenida Efigenio Sales (Predio Gara	Adrianopolis	Manaus	AM	Reversível	-	3,09189	-	60,01349	11.615	3.371	R\$	18.635.136	EY	jun-20
306	Avenida Duque De Caxias	Central	Macapá	AP	Reversível	-	0,039214	-	-51,056916	1.965	2.649	R\$	11.582.500	EY	jun-20
2112	Rua Osvaldo Cruz	Centro	Bacabal	MA	Reversível	-	4,23208	-	44,78119	5.100	1.564	R\$	4.220.000	EY	jun-20
2122	Rua Rio Grande Do Norte	Centro	Imperatriz	MA	Reversível	-	5,52586	-	47,47779	2.009	2.668	R\$	10.755.000	EY	jun-20
2132	Avenida Alexandre De Moura	Centro	São Luís	MA	Reversível	-	2,53139	-	44,29139	4.860	5.569	R\$	12.219.441	EY	jun-20

	2136	Avenida Colares Moreira	Renascenca	São Luís	MA	Reversível	-	2,50873	-	44,30282	2,516	883	R\$	518.000	EY	jun-20
	2134	Avenida Daniel De La Touche	Cohama	São Luís	MA	Reversível	-	-44,248273	-	-44,248273	14,637	6,290	R\$	15.067.737	EY	jun-20
BTSAPR29		Rua Nagib Daher	Centro	Apucarana	PR	Reversível	-	23,55372	-	51,46061	1,749	3,443	R\$	2.485.000	EY	jun-20
BTSAPR98		Rua Presidente Kennedy	Centro	Campo Largo	PR	Reversível	-	-25,454503	-	-49,5272173	2,400	1,335	R\$	1.691.920	EY	jun-20
BTSAPR106		Rua Irmaos Pereira	Centro	Campo Mourão	PR	Reversível	-	24,04583	-	52,37806	1,979	1,446	R\$	1.293.390	EY	jun-20
BTSAPR121		Avenida Lagoa Vermelha	Canadá	Cascavel	PR	Reversível	-	24,92694	-	53,45861	4,701	431	R\$	2.529.700	EY	jun-20
BTSAPR132		Rua Rocha Pombo	São Cristó	Cascavel	PR	Reversível	-	24,95028	-	53,41972	2,398	335	R\$	1.069.000	EY	jun-20
BTSAPR129		Rua General Osorio	Parque São	Cascavel	PR	Reversível	-	-24,958888888889	-	-53,4563888888889	3,487	7,186	R\$	14.894.082	EY	jun-20
BTSAPR202		Rua Anne Frank	Boqueirao	Curitiba	PR	Reversível	-	25,48533	-	49,24389	3,615	2,449	R\$	5.930.000	Laudo	ago-22
BTSAPR230		Rua Pedro Viriato Parigot De Souza	Orleans	Curitiba	PR	Reversível	-	25,44042	-	49,34711	3,813	2,193	R\$	8.200.000	Laudo	jul-22
BTSAPR559		Rua Tamoio	Centro	Pato Branco	PR	Reversível	-	26,22806	-	52,67417	1,859	3,125	R\$	8.839.475	EY	jun-20
BTSAPR723		Rua Visconde Do Rio Branco	Centro	São José Dos Pinhais	PR	Reversível	-	25,53667	-	49,20028	2,440	1,403	R\$	5.060.000	Laudo	ago-22
BTSAPR196		Avenida Vereador Toaldo Tulio	Santa Felicidade	Curitiba	PR	Reversível	-	25,41094	-	49,34756	3,000	2,254	R\$	4.010.000	Laudo	ago-22
BTSAPR223		Rua Luiz França	Cajuru	Curitiba	PR	Reversível	-	25,44797	-	49,22044	2,315	2,133	R\$	4.270.833	EY	jun-20
BTSAPR207		Rua Deputado Atilio De Almeida Barbosa	Boa Vista	Curitiba	PR	Reversível	-	25,39050	-	49,23869	2,220	3,055	R\$	3.500.000	Laudo	jul-22
BTSAPR235		Rua Visconde De Nacar	Centro	Curitiba	PR	Reversível	-	49,276,338,00000	-	49,276,338,00000	1,756	8,839	R\$	20.004.812	EY	jun-20
BTSAPR228		Rua Nunes Machado	Parolin	Curitiba	PR	Reversível	-	-25,4558411	-	-49,2665225	2,504	2,037	R\$	6.135.003	EY	jun-20
BTSAPR287		Rua Teodoro Risden	Imperatriz	Foz Do Iguaçu	PR	Reversível	-	25,49500	-	54,53028	2,500	480	R\$	145.000	EY	jun-20
BTSAPR284		Rua Marechal Floriano	Centro	Foz Do Iguaçu	PR	Reversível	-	-25,5452988	-	-54,5836663	3,600	2,612	R\$	1.858.950	EY	jun-20
BTSAPR295		Rua Vereador Romeu Lauro Werlang	Centro	Francisco Beltrão	PR	Reversível	-	26,09194	-	53,05972	2,118	2,115	R\$	139.868	EY	jun-20
BTSAPR320		Rua Vicente Machado	Centro	Guarapuava	PR	Reversível	-	25,39256	-	51,46681	1,935	1,908	R\$	992.400	EY	jun-20
BTSAPR190		Avenida Anita Garibaldi	Juveve	Curitiba	PR	Reversível	-	-25,408026	-	-49,256753	2,000	3,421	R\$	16.550.000	Laudo	jul-22
BTSAPR406		Avenida Madre Leonia Melito Lote 83A	Nova Suiça/Gleba Faz Pai	Londrina	PR	Reversível	-	23,33561	-	51,18136	6,040	2,259	R\$	13.000.000	Laudo	jul-22
BTSAPR195		Avenida Silva Jardim	Agua Verde	Curitiba	PR	Reversível	-	-25,4480555555556	-	-49,2891722222222	2,165	3,524	R\$	20.500.000	Laudo	set-22 Em assinatura da PCV
BTSAPR442		Gleba Ribeirao Colombo	Zona 7	Maringá	PR	Reversível	-	23,38750	-	52,01167	6,863	2,179	R\$	4.674.200	EY	jun-20
BTSAPR443		Rua Domingos Miao	Ribeirao Maringa	Maringá	PR	Reversível	-	23,40167	-	51,92889	2,886	1,680	R\$	3.773.000	EY	jun-20
BTSAPR445		Rua Miguel Jose Jorge Abraao	Zona 06	Maringá	PR	Reversível	-	23,42333	-	51,95694	1,092	1,397	R\$	2.901.865	EY	jun-20
BTSAPR447		Rua Neo Alves Martins	Zona 01	Maringá	PR	Reversível	-	-23,4228243	-	-51,9356166	2,080	5,026	R\$	8.824.650	EY	jun-20
BTSAPR476		Fazenda Apucarana Grande	N/A	Mauá Da Serra	PR	Reversível	-	23,93280	-	51,16858	1,764,180	301	R\$	166.550	EY	jun-20
BTSAPR551		Rua Serafin Afonso Costa	Jardim São	Paranavai	PR	Reversível	-	23,07828	-	52,46501	638	-	R\$	240.000	Laudo	set-20 PCV assinada
BTSAPR601		Rua Engenheiro Schamber	Centro	Ponta Grossa	PR	Reversível	-	25,09889	-	50,15861	1,130	982	R\$	879.500	EY	jun-20
BTSAPR605		Rua Dona Maria Margarida Zagonel Sla	Boa Vista	Ponta Grossa	PR	Reversível	-	25,07194	-	50,18723	8,945	407	R\$	1.235.509	EY	jun-20
BTSAPR609		Rua Theodoro Guimarães	Boa Vista	Ponta Grossa	PR	Reversível	-	25,07947	-	50,18894	2,058	1,283	R\$	4.194.000	EY	jun-20
BTSAPR607		Rua Saldanha Marinho	Centro	Ponta Grossa	PR	Reversível	-	-25,0943461	-	-50,1621845	612	2,883	R\$	7.901.661	EY	jun-20
BTSAPR792		Avenida Brasil	Zona 1	Umuarama	PR	Reversível	-	23,76139	-	53,31083	1,261	2,979	R\$	7.697.153	EY	jun-20
BTSAPR804		Rua Prudente De Moraes	Centro	União Da Vitória	PR	Reversível	-	26,23306	-	51,08639	2,344	3,518	R\$	2.213.350	EY	jun-20
BTSASC32		Av Brasil	Centro	Balneário Camboriú	SC	Reversível	-	-26,9868607	-	-48,6347087	1,323	1,050	R\$	9.300.000	Laudo	mai-21 PCV assinada
BTSASC58		Rua Republica Argentina Com Rua Uruç	Ponta Aguda	Blumenau	SC	Reversível	-	-26,917439	-	-49,064680	3,051	2,778	R\$	6.050.000	Laudo	ago-20
BTSASC119		Avenida Getulio Vargas	Centro	Criciúma	SC	Reversível	-	-28,6760243	-	-49,3705396	900	2,287	R\$	8.435.006	EY	jun-20
BTSASC158		Rua Des. Gil Costa Com Rua Biguaçu	Estreito	Florianópolis	SC	Reversível	-	-27,5934456	-	-48,585274	12,332	7,128	R\$	24.400.000	Laudo	set-22
BTSASC216		Rua Brusque Esq. Rua Joao Bauer	Centro	Itajaí	SC	Reversível	-	26,90861	-	48,66222	996	1,716	R\$	5.825.000	Laudo	nov-22
BTSASC241		Avenida Barao Do Rio Branco Nº477	Centro	Joaçaba	SC	Reversível	-	27,17224	-	51,50802	1,380	1,397	R\$	4.319.741	EY	jun-20
BTSASC276		Avenida Presidente Nereu Ramos	Centro	Lages	SC	Reversível	-	-27,8152473	-	-50,3266699	1,765	4,606	R\$	7.019.163	EY	jun-20
BTSASC377		Rua Xv De Novembro	Centro	Rio Do Sul	SC	Reversível	-	27,21972	-	49,64556	1,514	2,185	R\$	6.236.125	EY	jun-20
BTSARS425		Rua Xv De Novembro	Sede - Ctmr	Pelotas	RS	Reversível	-	-31,7671372	-	-52,3407547	7,972	2,367	R\$	9.040.000	EY	jun-20
BTSARS421		Rua General Neto	Anexo - Ctmr	Pelotas	RS	Reversível	-	31,76692	-	52,34097	750	1,787	R\$	807.100	EY	jun-20
BTSARS448		Avenida Borges De Medeiros	Matriz	Porto Alegre	RS	Reversível	-	-30,031031	-	-51,227411	1,055	15,436	R\$	43.900.000	Laudo	ago-20
BTSARS457		Avenida Juca Batista	Ipanema	Porto Alegre	RS	Reversível	-	30,15819	-	51,19183	4,615	2,932	R\$	2.444	EY	jun-20
BTSARS442		Avenida Aparicio Borges	Partenon	Porto Alegre	RS	Reversível	-	30,06444	-	51,18528	3,951	3,545	R\$	8.455.879	EY	jun-20
BTSARS440		Avenida Protasio Alves	Alto Petropolis	Porto Alegre	RS	Reversível	-	30,04030	-	51,16334	3,869	3,434	R\$	10.984.005	EY	jun-20
BTSARS524		Rua Venancio Aires	Santa Maria	Santa Maria	RS	Reversível	-	-29,686037	-	-53,808532	2,509	4,528	R\$	9.691.687	EY	jun-20
BTSADF12		Qnn-33 Area Especial E Setor N	Ceilândia	Brasília	DF	Reversível	-	15,80361	-	48,12786	5,000	1,544	R\$	6.433.066	EY	jun-20
BTSADF16		Ra li Est. Rep.	Ponte Alta Norte	Brasília	DF	Reversível	-	15,74028	-	48,16583	6,345	75	R\$	3.356.959	EY	jun-20
BTSADF17		Lote 16 Praça 2 Setor Central	Gama	Brasília	DF	Reversível	-	16,02086	-	48,06946	2,200	1,388	R\$	4.457.833	EY	jun-20
BTSADF18		Area Especial A Qe 22	Guara	Brasília	DF	Reversível	-	-15,825259	-	-47,983857	2,400	1,885	R\$	6.504.326	EY	jun-20
BTSADF2		Scn Quadra 03 Bloco A Asa Norte (And: Brasilia	Brasília	Brasília	DF	Reversível	-	15,78861	-	47,88417	8,837	17,932	R\$	67.250.000	Laudo	jun-22
BTSADF20		Area Especial A Trecho 10 Shi Norte	Lago Norte	Brasília	DF	Reversível	-	15,83872	-	48,11331	2,200	921	R\$	1.243.500	EY	jun-20
BTSADF21		Shi/Norte Ca 08 Conjunto 06 Bloco A	Lago Norte	Brasília	DF	Reversível	-	15,71444	-	47,88778	1,731	706	R\$	1.815.000	EY	jun-20
BTSADF29		Lote 01 Quadra 103 Avenida Recanto D Recanto Das Emas	Brasília	Brasília	DF	Reversível	-	15,85083	-	48,07444	3,020	756	R\$	5.923.348	EY	jun-20
BTSADF1		Scs Quadra 02 Bloco E Edificio Projecat Brasilia	Brasília	Brasília	DF	Reversível	-	-15,796782	-	-47,887129	2,443	11,720	R\$	53.600.000	Laudo	mai-20
BTSADF11		Qnn-2 Conjunto F Lotes 2 4 6 8 10 12 E Ceilândia	Brasília	Brasília	DF	Reversível	-	15,81583	-	48,10647	3,500	1,280	R\$	9.534.862	EY	jun-20
BTSADF14		Shc/Ao-Sul Area Especial 02 Ea-06/08	Cruzeiro	Brasília	DF	Reversível	-	15,80276	-	47,94587	2,600	2,282	R\$	8.365.899	EY	jun-20
BTSADF19		Area Especial 04 Qe 44 Sria Guara li	Guara	Brasília	DF	Reversível	-	15,83278	-	48,05861	1,500	1,344	R\$	2.721.700	EY	jun-20
BTSADF24		Shi/Sul Qi 21 Conjunto G	Lago Sul	Brasília	DF	Reversível	-	15,85361	-	47,85361	2,000	433	R\$	769.500	EY	jun-20
BTSADF25		Shi/Sul Qi 26 Conjunto A	Lago Sul	Brasília	DF	Reversível	-	15,82833	-	47,81389	1,650	760	R\$	633.200	EY	jun-20
BTSADF26		Area Especial F Setor 3ª Avenida	Nucleo Bandeirante	Brasília	DF	Reversível	-	-15,8697513	-	-47,9643878	2,178	988	R\$	3.633.000	EY	jun-20

BTSADF28	Bloco C Quadra 02 Setor Comercial Cer Planaltina	Brasília	DF	Reversível	-	15,61972	-	47,65556	1.872	757	R\$	3.326.000	EY	jun-20	
BTSADF3	Entrequadra Eqs 112 E Eqs 113 Lote B	Brasília	DF	Reversível	-	15,80250	-	47,88722	2.000	1.479	R\$	9.038.358	EY	jun-20	
BTSADF30	Lote 01 Quadra 113 Avenida Recanto D Recanto Das Emas	Brasília	DF	Reversível	-	15,85083	-	48,07444	5.298	741	R\$	6.099.215	EY	jun-20	
BTSADF35	Lotes C1 E C2 Do Comercio Local 204	Santa Maria	Brasília	DF	Reversível	-	5,83972	-	35,69528	4.513	773	R\$	5.296.475	EY	jun-20
BTSADF37	Quadras 8 E 10 Setor Comercial	Sobradinho	Brasília	DF	Reversível	-	15,64806	-	47,79500	5.400	2.118	R\$	6.736.551	EY	jun-20
BTSADF4	Sqs 407 Entrada Da Quadra	Brasília	DF	Reversível	-	15,80167	-	47,88694	1.012	2.428	R\$	8.073.331	EY	jun-20	
BTSADF40	Lote 02 Qmsw-04 Shcsw	Sudoeste	Brasília	DF	Reversível	-	15,79667	-	47,88833	2.655	712	R\$	15.009.000	Laudo	mar-22
BTSADF44	Area Especial 19 Setor E Sul	Taguatinga	Brasília	DF	Reversível	-	15,81667	-	48,05944	600	1.116	R\$	2.951.472	EY	jun-20
BTSADF5	Seqn 508 Lote 9 Asa Norte	Brasília	DF	Reversível	-	15,763713	-	47,890611	2.331	3.550	R\$	3.614.000	Laudo	out-22 PCV assinada	
BTSADF6	Trecho 02 Do Setor Smpw/Sul Area Esp	Park Way	Brasília	DF	Reversível	-	15,50111	-	47,92278	2.000	2.101	R\$	1.137.000	EY	jun-20
BTSADF13	Eqnp-10/14 Area Especial A	Ceilandia	Brasília	DF	Reversível	-	15,83872	-	48,11331	4.247	809	R\$	5.736.002	EY	jun-20
BTSAGO14	Avenida 15 De Dezembro Esq. C/ Socra Centro	Anápolis	GO	Reversível	-	16,33094	-	48,95611	800	2.614	R\$	2.167.000	EY	jun-20	
BTSAGO169	Avenida T-2 Nº 1270 Qd. 55 Lt. 4/5	St. Bueno	Goiânia	GO	Reversível	-	16,6964451	-	49,2772342	1.500	1.394	R\$	2.625.090	EY	jun-20
BTSAGO177	Rua 3 Esq. C/ Rua 7	Centro	Goiânia	GO	Reversível	-	16,6756944444444	-	49,2573333333333	855	7.934	R\$	14.189.231	EY	jun-20
BTSAGO180	Rua 9 Qd. 579 Lt. 10 A 13	St. Aeroviario	Goiânia	GO	Reversível	-	16,66692	-	49,30669	1.617	792	R\$	1.864.000	EY	jun-20
BTSAGO317	Rua Para Esq. C/ Cel. Joao Lopes Zede Morrinhos	Morrinhos	GO	Reversível	-	17,73200	-	49,10783	1.980	1.412	R\$	2.928.980	EY	jun-20	
BTSAGO411	Praça Joaquim Da S. Leao (Rua Joaqui Rio Verde	Rio Verde	GO	Reversível	-	17,79556	-	50,93000	1.644	1.112	R\$	3.020.000	EY	jun-20	
BTSAGO549	Avenida Ns-1 Lote 15-B	Centro	Palmas	TO	Reversível	-	10,19306	-	48,33528	876	701	R\$	2.029.377	Laudo	abr-21
BTSAGO548	Acsu So 20, Av. Ns A, Conj. 02, Lote 06	Centro	Palmas	TO	Reversível	-	10,1930555555556	-	48,3352777777778	6.000	2.373	R\$	3.114.580	EY	jun-20
BTSAMS37	Rua Elesbao Murinho	Universitario	Campo Grande	MS	Reversível	-	20,52008	-	54,60036	3.600	1.796	R\$	5.759.765	EY	jun-20
BTSAMS48	Av Marechal Deodoro	Jardim Tijuca	Campo Grande	MS	Reversível	-	20,51322	-	54,70119	3.354	1.392	R\$	3.197.592	EY	jun-20
BTSAMS80	Rua Major Capile Com Rua Dr. Camilo	Jardim Caramuru	Dourados	MS	Reversível	-	22,2250817	-	54,8073074	2.000	3.627	R\$	6.019.000	Laudo	jun-22
BTSARO18	Avenida Brasil (Antigo 378)	Centro	Rio Branco	AC	Reversível	-	9,97417	-	67,80858	2.587	2.950	R\$	8.003.017	EY	jun-20
	5729 Estr. Das Furnas	Alto Da Boa Vista	Rio De Janeiro	RJ	Reversível	-	22,976501	-	43,288796	690	131	R\$	1.390.500	EY	jun-20
	5749 Rua Zacarias Da Silva	Barra Da Tijuca	Rio De Janeiro	RJ	Reversível	-	22,99514	-	43,38231	5.616	4.437	R\$	24.878.563	EY	jun-20
	7686 Rua Richard Strauss	Jardim America	Rio De Janeiro	RJ	Reversível	-	22,81172	-	43,32336	519	175	R\$	834.000	EY	jun-20
	7710 Estr. Marechal Malletotes 10 E 11	Magalhaes Bastos	Rio De Janeiro	RJ	Reversível	-	22,88108	-	43,40914	630	54	R\$	1.204.000	EY	jun-20
	33475 Trav. Braz E Barros	Catumbi	Rio De Janeiro	RJ	Reversível	-	22,9242129	-	43,1975826	75	52	R\$	8.950	EY	jun-20
	33477 Rua General Jose Eulalio -	Jacarepagua	Rio De Janeiro	RJ	Reversível	-	22,95278	-	43,33444	396	86	R\$	103.000	EY	jun-20
	33478 Estr. Adhemar Bebianio	Inhauma	Rio De Janeiro	RJ	Reversível	-	22,86608	-	43,28506	600	160	R\$	32.500	EY	jun-20
	5750 Avenida Ailton Henrique Da Costalote 6	Barra Da Tijuca - Barra Bo	Rio De Janeiro	RJ	Reversível	-	23,02778	-	43,48556	774	99	R\$	73.000	EY	jun-20
	5751 Estr. Roberto Burle Marx (Antiga Estr. B	Barra De Guaratiba	Rio De Janeiro	RJ	Reversível	-	22,90283	-	43,20754	6.408	233	R\$	1.717.450	EY	jun-20
	5753 Estr. Pedra De Guaratiba	Barra De Guaratiba	Rio De Janeiro	RJ	Reversível	-	22,98858	-	43,65189	800	54	R\$	415.000	EY	jun-20
	5756 Rua Joao Vicente	Bento Ribeiro	Rio De Janeiro	RJ	Reversível	-	22,8651376	-	43,3586935	1.239	282	R\$	1.900.000	Laudo	dez-19
	5730 Estr. Do Soberbo	Alto Da Boa Vista	Rio De Janeiro	RJ	Reversível	-	22,9700172	-	43,2965653	179	179	R\$	75.750	EY	jun-20
	5761 Rua Guapore	Bras De Pina	Rio De Janeiro	RJ	Reversível	-	22,83280	-	43,29186	1.700	160	R\$	1.060.200	EY	jun-20
	5763 Avenida Cesario De Melo	Campo Grande	Rio De Janeiro	RJ	Reversível	-	22,90686	-	43,56125	2.308	2.417	R\$	5.985.805	EY	jun-20
	5764 Avenida Cesario De Melo Com Borges I	Campo Grande	Rio De Janeiro	RJ	Reversível	-	22,90686	-	43,56125	330	66	R\$	33.500	EY	jun-20
	5765 Estr. Do Magarca	Campo Grande	Rio De Janeiro	RJ	Reversível	-	22,93418	-	43,57613	720	115	R\$	456.000	EY	jun-20
	5768 Estr. Do Mandanha (Rua Arrevois Celul	Campo Grande	Rio De Janeiro	RJ	Reversível	-	22,87086	-	43,55422	1.290	94	R\$	572.500	EY	jun-20
	5771 Rua Dos Limoeiros	Campo Grande	Rio De Janeiro	RJ	Não Reversível	-	22,9117089	-	43,55446	2.169	439	R\$	1.960.000	Laudo	fev-21
	5774 Rua Padre Telemaco	Cascadura	Rio De Janeiro	RJ	Reversível	-	22,88450	-	43,33183	2.511	1.348	R\$	4.036.500	EY	jun-20
	5731 Rua Motorista Luiz De Abreu (Rua Jose	Anchieta	Rio De Janeiro	RJ	Reversível	-	22,82162	-	43,40135	403	194	R\$	117.550	EY	jun-20
	5777 Rua Alexandre Mackenzie	Centro	Rio De Janeiro	RJ	Reversível	-	22,90049	-	43,18770	4.824	6.467	R\$	24.500.000	Laudo	jan-21
	5779 Rua Beneditinos	Centro	Rio De Janeiro	RJ	Reversível	-	22,899369	-	43,180672	1.177	8.938	R\$	30.500.000	Laudo	abr-20
	6613 Rua Fernandes Da Cunha lote 69	Vigario Geral	Rio De Janeiro	RJ	Reversível	-	22,81085	-	43,30890	480	169	R\$	491.850	EY	jun-20
	5434 Rua Manoel Francisco De Oliveira L.21	Cunhambebe	Angra Dos Reis	RJ	Reversível	-	22,96278	-	44,43472	875	62	R\$	15.500	EY	jun-20
	5436 Morro Do Buleo	Petrobras	Angra Dos Reis	RJ	Reversível	-	22,99250	-	44,24111	125	18	R\$	8.500	EY	jun-20
	5449 Avenida Getulio Vargas	Centro	Araruama	RJ	Reversível	-	22,87444	-	42,33861	1.614	1.245	R\$	133.200	EY	jun-20
	5450 Loteamento Vilar Araruama Lt-22 Qd-5	Bananeiras	Araruama	RJ	Reversível	-	22,87278	-	42,34333	600	107	R\$	470.000	EY	jun-20
	5941 Rua Joao Pedro Da Silveira	Centro	Areal	RJ	Reversível	-	22,23694	-	43,10222	1.206	1.274	R\$	64.000	EY	jun-20
	5453 Rua Nereu Ramos	Centro	Arraial Do Cabo	RJ	Reversível	-	22,96889	-	42,02750	450	204	R\$	490.830	EY	jun-20
	5454 Loteamento Sotur Gleba 2 Qd. 45 Lt. 12	Figueiras	Arraial Do Cabo	RJ	Reversível	-	22,94444	-	42,11389	700	42	R\$	142.000	EY	jun-20
	5465 Rua Bernardo Neves - Morro Do Asilo S	Fazenda Sapucaia	Barra Do Pirai	RJ	Reversível	-	22,48861	-	43,82278	2.440	116	R\$	77.300	EY	jun-20
	5466 Estr. Presidente Pedreira	Ipiabas	Barra Do Pirai	RJ	Reversível	-	22,37778	-	43,87083	420	42	R\$	38.600	EY	jun-20
	5467 Rua Assis Ribeiro	Centro	Barra Do Pirai	RJ	Não Reversível	-	22,4172154	-	43,8635148	4.130	5.995	R\$	2.265.000	Laudo	jun-20
	5475 Avenida Joaquim Costa Limalote 71-A	Sao Bento	Belford Roxo	RJ	Não Reversível	-	22,73318	-	43,38170	1.060	1.060	R\$	330.000	Laudo	set-21 PCV assinada
	5477 Avenida Antonio F. R. Sobrinho - Fazen	Veloso	Bom Jardim	RJ	Reversível	-	22,14417	-	42,42611	1.968	40	R\$	137.050	EY	jun-20
	5478 Rua Joao Jacinto De Carvalho	Chacara Da Maravilha	Bom Jardim	RJ	Reversível	-	22,15778	-	42,41528	2.072	240	R\$	637.500	EY	jun-20
	5455 Fazenda Boa Esperanca	B. J. Do Itabapoana	Bom Jesus Do Itabapoana	RJ	Reversível	-	21,14278	-	41,70611	2.000	12	R\$	72.500	EY	jun-20
	5459 Rua Dr. Abreu Lima	Bom Jesus De Itabapoana	Bom Jesus Do Itabapoana	RJ	Reversível	-	21,13613	-	41,67724	961	137	R\$	47.500	EY	jun-20
	5463 Rua Francisco Dinizem Frente 75	Rosal	Bom Jesus Do Itabapoana	RJ	Reversível	-	20,9568549	-	41,7373493	360	18	R\$	55.000	EY	jun-20
	5483 Praça Porto Rocha Com Rua Raul Veig	Centro	Cabo Frio	RJ	Reversível	-	22,87944	-	42,01863	450	504	R\$	3.800.000	Laudo	dez-19
	5484 Loteamento Chacaras Do Gargolote 2	Unamar	Cabo Frio	RJ	Reversível	-	22,63313	-	42,01672	1.000	136	R\$	151.000	EY	jun-20
	5486 Avenida Governador Roberto Silveira	Campo Do Prado	Cachoeiras De Macacu	RJ	Reversível	-	22,46278	-	42,65389	1.592	362	R\$	93.100	EY	jun-20
	5490 Morro Da Tv - Sao Joao Do Paraíso - Im	Cambuci	Cambuci	RJ	Reversível	-	21,57311	-	41,91077	100	19	R\$	6.100	EY	jun-20

5491	Rua Jose Galdino	Cambuci	Cambuci	RJ	Reversível	-	21,57823	-	41,91400	1.500	189	R\$	122.240	EY	jun-20
3658	Rua Madeira	Centro	Almeirim	PA	Reversível	-	0,90972	-	52,43056	1.255	70	R\$	48.950	EY	jun-20
5501	Avenida Alberto Torres	Centro	Campos Dos Goytacaz	RJ	Reversível	-	21,74611	-	41,35028	1.497	75	R\$	1.452.500	EY	jun-20
5503	Rua Afonso Rangel	Farol De Sao Tome	Campos Dos Goytacaz	RJ	Reversível	-	22,04444	-	41,05778	279	2.488	R\$	35.263	EY	jun-20
5517	Rua Dr. Eduardo Chapot Prevost	Centro	Cantagalo	RJ	Reversível	-	21,98200	-	42,36608	1.598	839	R\$	2.540.000	Laudo	set-21
5519	Fazenda Olhos D'Agua - Sapezal (R. Se Sapezal		Cardoso Moreira	RJ	Reversível	-	21,48000	-	41,47500	900	80	R\$	95.900	EY	jun-20
5520	Rua Joel Reis	Vila Cardoso Moreira	Cardoso Moreira	RJ	Reversível	-	21,49000	-	41,61639	189	67	R\$	82.350	EY	jun-20
5521	Rua Martinho Campos	Carmo	Carmo	RJ	Reversível	-	21,93298	-	42,61018	1.030	144	R\$	180.500	EY	jun-20
5522	Rua Jose Jorge - Lotes 5/6/8/9 Qd-2 - E	Bairro Chic	Casimiro De Abreu	RJ	Reversível	-	22,48111	-	42,20444	1.472	198	R\$	283.000	EY	jun-20
5944	Praca Joaquim Jose Ferreira	Com.Levy Gasparian	Comendador Levy Gas	RJ	Reversível	-	22,02944	-	43,20500	450	31	R\$	54.000	EY	jun-20
5786	Rua Senador Pompeu	Centro	Rio De Janeiro	RJ	Reversível	-	-22,899687	-	-43,1846205	-	1.620	R\$	2.210.000	EY	jun-20
5789	Rua Correa Vasques Com Rua Julio Do	Cidade Nova	Rio De Janeiro	RJ	Reversível	-	22,91084	-	43,20224	5.279	17.400	R\$	40.400.000	Laudo	jul-22
5792	Avenida Nossa Senhora De Copacabana	Copacabana	Rio De Janeiro	RJ	Não Reversível	-	22,91510	-	43,18821	394	394	R\$	2.400.000	Laudo	abr-20
5799	Rua Dois De Maio Esquina Com Rua St	Engenho Novo	Rio De Janeiro	RJ	Não Reversível	-	22,89692	-	43,26345	8.160	2.919	R\$	8.360.000	Laudo	out-19
5803	Rua Dois De Dezembro	Fiamengo	Rio De Janeiro	RJ	Não Reversível	-	-22,929999	-	-43,176267	605	2.114	R\$	9.987.395	EY	jun-20
5734	Rua Dos Limites	Bangu	Rio De Janeiro	RJ	Não Reversível	-	-22,8757808	-	-43,4451808	741	330	R\$	580.000	Laudo	jul-22
5807	Rua Dr. Lacerda	Ilha De Paqueta	Rio De Janeiro	RJ	Reversível	-	22,90293	-	43,20765	600	570	R\$	1.130.000	EY	jun-20
5811	Estr. Da Cacua	Ilha Do Governador	Rio De Janeiro	RJ	Reversível	-	22,81100	-	43,18536	1.076	867	R\$	3.031.350	EY	jun-20
5812	Rua Frei Joao	Ilha Do Governador	Rio De Janeiro	RJ	Reversível	-	22,80836	-	43,18586	180	22	R\$	2.990	EY	jun-20
5813	Rua Uça	Ilha Do Governador	Rio De Janeiro	RJ	Reversível	-	22,81639	-	43,20197	300	75	R\$	456.700	EY	jun-20
5817	Avenida Santa Cruz	Jabour	Rio De Janeiro	RJ	Reversível	-	22,88189	-	43,51291	1.284	368	R\$	1.595.000	EY	jun-20
5818	Estr. Rodrigues Caldas	Taquara	Rio De Janeiro	RJ	Reversível	-	22,92475	-	43,38739	360	6.931	R\$	237.500	EY	jun-20
5820	Estr. De Jacarepagua	Jacarepagua	Rio De Janeiro	RJ	Reversível	-	22,95507	-	43,33732	1.980	176	R\$	29.500	EY	jun-20
5821	Estr. De Jacarepagua	Jacarepagua	Rio De Janeiro	RJ	Reversível	-	22,95017	-	43,33883	360	86	R\$	630.000	EY	jun-20
5822	Estr. De Meringuava	Taquara	Rio De Janeiro	RJ	Reversível	-	22,91578	-	43,38919	1.000	127	R\$	90.500	EY	jun-20
5823	Estrua Do Cafunda	Taquara	Rio De Janeiro	RJ	Reversível	-	22,91847	-	43,36586	477	98	R\$	1.011.000	EY	jun-20
5824	Estr. Do Gabinal	Freguesia	Rio De Janeiro	RJ	Não Reversível	-	-22,9445663	-	-43,344848	150	67	R\$	870.000	Laudo	ago-19
5825	Estr. Do Pau Ferro	Pechincha	Rio De Janeiro	RJ	Reversível	-	22,92708	-	43,34937	830	633	R\$	29.000	EY	jun-20
5826	Estr. Pau Da Fome	Taquara	Rio De Janeiro	RJ	Não Reversível	-	22,92556	-	43,42694	36.000	88	R\$	6.845.000	Laudo	jul-22
5828	Rua Comendador Siqueiral. 01 Pa 344f	Pechincha	Rio De Janeiro	RJ	Reversível	-	22,92528	-	43,34694	1.630	144	R\$	455.000	EY	jun-20
5829	Rua Das Pastorinhas	Taquara	Rio De Janeiro	RJ	Reversível	-	22,91902	-	43,40833	130	42	R\$	5.500	EY	jun-20
5844	Estr. De Botafogo	Pavuna	Rio De Janeiro	RJ	Reversível	-	22,81886	-	43,35842	546	273	R\$	1.506.500	EY	jun-20
5845	Rua Da Cevadalt 8 Pa 37166	Penha Circular	Rio De Janeiro	RJ	Reversível	-	22,81981	-	43,27697	100	75	R\$	70.000	EY	jun-20
5847	Rua Uranos	Ramos	Rio De Janeiro	RJ	Reversível	-	43.262.375.00000	-	43.262.375.00000	1.520	7.605	R\$	9.436.322	EY	jun-20
5848	Rua Uranos/Rua Miguel Ferreira	Ramos	Rio De Janeiro	RJ	Não Reversível	-	22,86083	-	43,43944	1.230	1.560	R\$	1.750.000	Laudo	jul-22
5850	Rua Candido De Oliveira	Rio Comprido	Rio De Janeiro	RJ	Reversível	-	22,80648	-	43,18411	3.600	99	R\$	7.920.000	EY	jun-20
5851	Rua Agai Lt 30 Qd 30 - Jardim Palmare	Santa Cruz/Paciencia	Rio De Janeiro	RJ	Reversível	-	22,88564	-	43,64407	432	78	R\$	521.500	EY	jun-20
5740	Avenida Henrique Lage - Pontoes Da	Barra Da Tijuca	Rio De Janeiro	RJ	Reversível	-	23,00739	-	43,43311	1.342	320	R\$	822.000	EY	jun-20
5857	Rua Sabino Vieira / Rua Chaves De Far	Sao Cristovao	Rio De Janeiro	RJ	Não Reversível	-	-22,901048	-	-43,225478	3.660	1.183	R\$	8.900.000	Laudo	jun-20
5859	Estr. De Sepetiba	Sepetiba	Rio De Janeiro	RJ	Reversível	-	22,96842	-	43,70649	427	113	R\$	602.400	EY	jun-20
5860	Avenida Alberico Diniz	Sulacap	Rio De Janeiro	RJ	Reversível	-	22,88540	-	43,39911	640	42	R\$	273.350	EY	jun-20
5862	Rua Barao De Mesquita	Tijuca	Rio De Janeiro	RJ	Não Reversível	-	22,92364	-	43,23530	1.186	1.186	R\$	3.900.000	Laudo	jun-20
5864	Rua Uruguai	Tijuca/Grajau	Rio De Janeiro	RJ	Reversível	-	43.244.895.00000	-	43.244.895.00000	2.855	2.756	R\$	23.055.481	EY	jun-20
5865	Rua Manoel Machado	Vaz Lobo	Rio De Janeiro	RJ	Não Reversível	-	22,89838	-	43,58888	900	80	R\$	1.840.000	Laudo	dez-19
5866	Rua Engenheiro Lafayette Stockler	Vila Da Penha	Rio De Janeiro	RJ	Reversível	-	22,84121	-	43,31177	1.022	1.000	R\$	309.000	EY	jun-20
5871	Rua Das Camélias	Vila Valqueire	Rio De Janeiro	RJ	Reversível	-	22,88156	-	43,36708	1.000	142	R\$	93.000	EY	jun-20
6606	Estr. Do Camboatá	Barros Filho	Rio De Janeiro	RJ	Reversível	-	22,83642	-	43,36700	576	161	R\$	1.550	EY	jun-20
6609	Rua Nove	Vila Do Joao	Rio De Janeiro	RJ	Reversível	-	22,90292	-	43,20764	825	326	R\$	735.000	EY	jun-20
6610	Estr. De Jacarepagua	Freguesia	Rio De Janeiro	RJ	Reversível	-	22,95011	-	43,33848	675	206	R\$	323.000	EY	jun-20
6612	Rua Teixeira Ribeiro	Nova Holanda	Rio De Janeiro	RJ	Reversível	-	22,85694	-	43,25389	1.324	169	R\$	606.000	EY	jun-20
5526	Rua Coronel Etelvino Da Silva Gomes	Conceicao De Macabu	Conceição De Macabu	RJ	Reversível	-	22,08278	-	41,90139	737	171	R\$	251.000	EY	jun-20
5529	Rua Abel V. R. De Moraes (Antiga R. St	Cordeiro	Cordeiro	RJ	Reversível	-	22,01868	-	42,36045	471	213	R\$	383.570	EY	jun-20
5531	Rua Luciano De Souza Turque	Duas Barras	Duas Barras	RJ	Reversível	-	22,04967	-	42,51831	567	129	R\$	77.100	EY	jun-20
5532	Rua Mena Barreto	1 ° Distrito	Duque De Caxias	RJ	Reversível	-	22,79611	-	43,29778	1.440	668	R\$	4.040.000	Laudo	dez-19
5536	R Belo Horizonte/R Do Jipe/Topo Do Mc	Olavo Bilac/ Vila Centenári	Duque De Caxias	RJ	Não Reversível	-	22,77662	-	43,32185	1.362	168	R\$	225.000	Laudo	jun-20
5537	Avenida Coronel Sisson	Parada Angelica	Duque De Caxias	RJ	Reversível	-	22,63128	-	43,21121	2.020	60	R\$	108.500	EY	jun-20
5538	Rua Maria Caran	Saracuruna	Duque De Caxias	RJ	Reversível	-	-22,6786929	-	-43,2486708	510	208	R\$	944.000	EY	jun-20
5541	Avenida 13 De Junho	Xerem	Duque De Caxias	RJ	Reversível	-	22,60000	-	43,30335	2.698	143	R\$	480.000	EY	jun-20
6607	Rua Projetada A	Nova Campinas	Duque De Caxias	RJ	Reversível	-	-22,670209	-	-43,2844383	360	168	R\$	808.000	EY	jun-20
6608	Avenida Presidente Kennedy Lote 7 Qui	Sao Bento	Duque De Caxias	RJ	Reversível	-	22,75333	-	43,30389	386	176	R\$	820.000	EY	jun-20
5679	Rua Alto Da Boa Vista	Engenheiro Paulo De Fron	Engenheiro Paulo De F	RJ	Reversível	-	22,54935	-	43,67788	431	64	R\$	194.000	EY	jun-20
5544	Rua Neuza Esq. Com Rua Georgina Lt	Parque Freixal	Guapimirim	RJ	Reversível	-	22,52833	-	42,98167	1.440	1.516	R\$	56.500	EY	jun-20
5878	Rua Flamboiant	Iguaba Grande	Iguaba Grande	RJ	Reversível	-	22,83917	-	42,22889	1.674	265	R\$	358.000	EY	jun-20
5547	Rua Joao Caetano	Centro	Itaboraí	RJ	Reversível	-	22,75246	-	42,89716	690	597	R\$	639.910	EY	jun-20
5554	Travessa Humberto Franco	Venda Das Pedras	Itaboraí	RJ	Reversível	-	22,73801	-	42,83544	300	80	R\$	70.750	EY	jun-20
5556	Rua 5, S/N, Area 4° Lote. Brisa Mar (Re	Coroa Grande	Itaguaí	RJ	Não Reversível	-	-23,0016644	-	-43,4531808	1.200	-	R\$	139.187	EY	jun-20

5557	Rua Amelia Louzada, Lote 9 E 10	Itaguaí	Itaguaí	RJ	Não Reversível	-22,8376966	-43,7985883	618	250	R\$	550.000	Laudo	jun-20
5560	Avenida Coronel Luiz Sales	Italva	Italva	RJ	Reversível	- 21,42278	- 41,68889	1.160	211	R\$	82.650	EY	jun-20
5561	Rua Sao Jose	Itaocara	Itaocara	RJ	Reversível	- 21,66528	- 42,07944	1.712	234	R\$	298.500	EY	jun-20
5562	Rua Jaime De Barros Dias	Jaguareembe	Itaocara	RJ	Reversível	-21,7246812	-41,9916728	480	43	R\$	55.000	EY	jun-20
5564	Rua E Lotes 08 E 09 Da Quadra 050	Morro Sao Joao	Itaocara	RJ	Reversível	- 21,67109	- 42,08283	520	32	R\$	25.500	EY	jun-20
5570	Fazenda Floral	Sao Sebastiao Da Boa Vis	Itaperuna	RJ	Reversível	- 21,35306	- 42,07945	1.600	112	R\$	95.800	EY	jun-20
5571	Praça Das Comunicações	Alto Do Cristo	Itaperuna	RJ	Reversível	- 21,19972	- 41,88139	1.474	147	R\$	194.650	EY	jun-20
5576	Rua Das Mangueiras-7 Qd-L	Fazenda Penedo	Itaiaia	RJ	Reversível	- 22,48539	- 44,56367	1.928	28	R\$	192.500	EY	jun-20
5577	Rua Dona Apolinaria	Centro	Itaiaia	RJ	Reversível	- 22,49667	- 44,55917	600	153	R\$	1.152.050	EY	jun-20
5665	Avenida Dr Arruda Negreiros	Centro	Japeri	RJ	Reversível	- 22,64447	- 43,65472	1.888	113	R\$	349.000	EY	jun-20
5580	Rua Ferreira Cesar	Laje Do Muriae	Laje Do Muriae	RJ	Reversível	- 21,20639	- 42,12250	780	89	R\$	171.500	EY	jun-20
5583	Rua Professora Ana Beneditalt. 32 E 33 Cavaleiros	Macaé	Macaé	RJ	Reversível	- 22,40139	- 41,79806	1.176	672	R\$	1.093.500	EY	jun-20
5585	Rua Jornalista Carlos Lacerda Com Mor Lot M.Elisio/M.H.St() Monik	Macaé	Macaé	RJ	Reversível	- 22,37754	- 41,79090	1.200	144	R\$	259.700	EY	jun-20
5586	Rod. Amaral Peixoto (Estr. De Acesso A Imboassica	Macaé	Macaé	RJ	Reversível	- 22,40500	- 41,84611	450	80	R\$	89.000	EY	jun-20
5591	Rua Domingos Bellize	Centro	Magé	RJ	Reversível	- 22,65694	- 43,03944	452	396	R\$	606.750	EY	jun-20
5595	Rua Irliriotos 333 E 385	Vila Nova	Magé	RJ	Reversível	- 22,65111	- 43,03167	1.200	3.664	R\$	165.430	EY	jun-20
5596	Rua Dr. Cesario De Melo	Ibicui	Mangaratiba	RJ	Reversível	- 22,96917	- 44,03194	612	448	R\$	1.657.300	EY	jun-20
5597	Rua Cecilia Esquina Com Rua 2 Irmaos	Itacuruca	Mangaratiba	RJ	Reversível	- 22,92826	- 43,90705	360	28	R\$	110.500	EY	jun-20
5601	Rua Rio De Janeiro	Muriqui	Mangaratiba	RJ	Reversível	- 22,92444	- 43,94833	448	288	R\$	4.280.300	EY	jun-20
5602	Sítio Sao Jose (Rod. Rio-Santos / Br-10	Vila Muriqui	Mangaratiba	RJ	Reversível	- 22,92444	- 43,94833	169	30	R\$	397.600	EY	jun-20
5604	Rua Gilmar Dos Santos Duarte (Antiga f	Chacaras Inoa	Maricá	RJ	Reversível	- 22,93139	- 42,92222	1.070	687	R\$	515.500	EY	jun-20
5607	Rua Trinta E Quatro	Itaipuacu	Maricá	RJ	Reversível	- 22,93891	- 42,77106	600	627	R\$	219.600	EY	jun-20
5608	Rua Abreu Rangel	Marica	Maricá	RJ	Reversível	- 22,91889	- 42,81694	1.302	363	R\$	1.315.500	EY	jun-20
5611	Rua Cento E Sessenta E Um	Ponta Negra	Maricá	RJ	Reversível	- 22,95437	- 42,70306	478	160	R\$	47.400	EY	jun-20
5612	Rua Quarenta E Dois	Barra De Marica	Maricá	RJ	Reversível	- 22,95857	- 42,78271	480	238	R\$	457.950	EY	jun-20
5614	Avenida Santa Cruz	Centro	Mendes	RJ	Reversível	- 22,53056	- 43,70889	507	103	R\$	338.800	EY	jun-20
5616	Serra Do Portugues	Mendes	Mendes	RJ	Reversível	- 22,53806	- 43,72000	1.184	102	R\$	222.000	EY	jun-20
5618	Sítio Perobas (Morro Da Saibreira) - Est	Perobas	Miguel Pereira	RJ	Reversível	- 22,47528	- 43,45694	900	125	R\$	149.250	EY	jun-20
5619	Rua Dona Pessoinha	Vila Das Rosas	Miguel Pereira	RJ	Reversível	- 22,45944	- 43,47222	1.534	492	R\$	685.910	EY	jun-20
5621	Rua Cel Josino	Centro	Miracema	RJ	Reversível	- 21,41445	- 42,19889	1.242	2.687	R\$	2.718.800	EY	jun-20
5625	Rua Estrada Da Torre Da Telerj (Antiga	Nossa Senhora De Fatima	Natividade	RJ	Reversível	- 11,70844	- 47,72467	2.000	76	R\$	98.000	EY	jun-20
5700	Rua Marciano Goncalves	Nossa Senhora Das Graca	Natividade	RJ	Reversível	- 21,04085	- 41,98169	528	136	R\$	156.900	EY	jun-20
5629	Avenida Roberto Da Silveira	Nilopolis	Nilópolis	RJ	Reversível	- 22,80868	- 43,41444	1.346	1.890	R\$	3.675.500	EY	jun-20
5642	Estr. Caetano Monteiro	Pendotiba	Niterói	RJ	Reversível	- 22,91494	- 43,05647	1.668	314	R\$	798.000	EY	jun-20
5643	Rua Atila Nunes	Piratinga	Niterói	RJ	Reversível	- 22,94694	- 43,05833	1.080	324	R\$	441.000	EY	jun-20
5645	Rua Helio Matos	Santa Barbara	Niterói	RJ	Reversível	- 22,87510	- 43,05214	831	40	R\$	72.900	EY	jun-20
5638	Rua Sao Pedro	Centro	Niterói	RJ	Não Reversível	- 22,89187	- 43,12043	2.182	2.763	R\$	14.200.000	Laudo	jul-21
5646	Estr. Friburgo - Amparo Km 4	Amparo	Nova Friburgo	RJ	Não Reversível	- 22,28669	- 42,50693	76.362	1.288	R\$	1.260.000	Laudo	fev-20 PCV assinada
5651	Avenida Alberto Braune	Centro	Nova Friburgo	RJ	Reversível	- 22,28889	- 42,53139	2.430	8.318	R\$	10.588.500	EY	jun-20
5652	Rua Clarindo Da Rosa Teixeira	Conselheiro Paulino	Nova Friburgo	RJ	Reversível	- 22,23666	- 42,52227	661	242	R\$	570.000	EY	jun-20
5653	Rua Sete De Setembro	Lumiar	Nova Friburgo	RJ	Reversível	- 22,34861	- 42,32361	457	35	R\$	24.000	EY	jun-20
5654	Rod. Rio-Nova Friburgokm 75	Muri	Nova Friburgo	RJ	Reversível	-22,3025963	-42,5383077	2.400	500	R\$	454.000	EY	jun-20
5657	Trav. Mario Simoes Coelho (Antiga Trav	Austin	Nova Iguaçu	RJ	Reversível	-22,7189608	-43,5231572	720	262	R\$	207.500	EY	jun-20
5658	Rua Zodiacal (Rua Imperio 343)	Caioba	Nova Iguaçu	RJ	Reversível	- 22,72660	- 43,45126	2.274	227	R\$	903.000	EY	jun-20
5662	Rua Dom Pedro I	Posto Treze	Nova Iguaçu	RJ	Reversível	- 22,76300	- 43,42296	1.371	580	R\$	2.210.000	Laudo	dez-19
5667	Rua Mercurio	Marapicu	Nova Iguaçu	RJ	Reversível	- 22,75750	- 43,44750	680	266	R\$	396.000	EY	jun-20
5668	Rua Maria Leitao	Morro Agudo	Nova Iguaçu	RJ	Reversível	- 22,74460	- 43,49521	724	724	R\$	9.650	EY	jun-20
6611	Rua Pedro Fonseca	Comendador Soares	Nova Iguaçu	RJ	Reversível	-22,7468995	-43,4933019	713	179	R\$	7.350	EY	jun-20
5669	Praça 13 De Novembro	Centro	Paracambi	RJ	Reversível	- 22,61139	- 43,71083	1.483	320	R\$	564.000	EY	jun-20
5671	Rua Dr. Alexandre Abrahamo	Paraiba Do Sul	Paraíba Do Sul	RJ	Reversível	- 22,16168	- 43,29056	3.136	283	R\$	30.000	EY	jun-20
5673	Avenida Roberto Silveira	Chacara Da Saudade	Paraty	RJ	Reversível	- 23,22055	- 44,72278	2.300	541	R\$	7.384.000	EY	jun-20
5682	Rua Bingen	Bingen	Petrópolis	RJ	Reversível	-22,511757	-43,201515	615	5.440	R\$	129.000	EY	jun-20
5694	Estr. Uniao Industria	Posse	Petrópolis	RJ	Reversível	- 22,25611	- 43,07583	2.500	235	R\$	486.000	EY	jun-20
7817	Rua Bernardo Prouença	Cascatinha	Petrópolis	RJ	Reversível	- 22,48444	- 43,15194	560	139	R\$	628.350	EY	jun-20
5685	Rua Jose Candido (Esq. Com Rua Irinei	Correas	Petrópolis	RJ	Reversível	- 22,44306	- 43,13919	471	133	R\$	185.700	EY	jun-20
5686	Rua Ministro Armando De Alencar	Itaipava	Petrópolis	RJ	Reversível	- 22,37889	- 43,13278	1.166	487	R\$	375.150	EY	jun-20
5687	Estr. Bernardo Coutinho (Antigo 213)	Jardim Araras	Petrópolis	RJ	Reversível	- 22,42255	- 43,20720	2.105	247	R\$	338.050	EY	jun-20
5688	Fazenda Alto Da Serra - Morro Bandeir	Morin	Petrópolis	RJ	Reversível	- 22,51806	- 43,17861	1.441	189	R\$	597.000	EY	jun-20
5689	Estrada De Secretário/Fazenda Santa R	Pedro Do Rio	Petrópolis	RJ	Não Reversível	- 22,50708	- 43,21657	10.000	171	R\$	4.000	EY	jun-20
5690	Rua Paschoal Sagesselotes 8 9 10	Pedro Do Rio	Petrópolis	RJ	Reversível	- 22,34380	- 43,13579	1.500	104	R\$	471.700	EY	jun-20
5698	Rua Dr. Luiz Antonio Garcia Da Silveira	Pirai	Pirai	RJ	Reversível	- 22,62889	- 43,89167	450	204	R\$	642.950	EY	jun-20
5701	Rua Shuartz Vieira Junto E Apos O 40	Porciuncula	Porciúncula	RJ	Reversível	- 20,96306	- 42,04056	430	36	R\$	112.500	EY	jun-20
5471	Estr. Roberto Silveira (Antiga Estr. Flori	Barrinha	Quatis	RJ	Reversível	- 22,42331	- 44,28017	2.527	337	R\$	451.550	EY	jun-20
5707	Rua Dr. Jose Maria Coelho	Queimados	Queimados	RJ	Reversível	- 22,71664	- 43,55661	1.544	159	R\$	919.000	EY	jun-20
5714	Estrada Da Boca Do Leão	Vicentino	RJ	Não Reversível	-22,500270	-44,443391	1.325	125	R\$	97.000	Laudo	set-19	
5717	Rua Braulino Alves Siqueira	Rio Dos Indios De Dentro	Rio Bonito	RJ	Não Reversível	- 22,71194	- 42,62326	40.275	160	R\$	140.000	Laudo	abr-21

5719	Rua Dr. Marinho	Rio Bonito	Rio Bonito	RJ	Reversível	-	22,71134	-	42,62303	3.216	1.152	R\$	7.467.139	EY	jun-20
5721	Rod. Rio-Angra (Rod. Rj-155)Km 36	Lídice - Alto Da Serra	Rio Claro	RJ	Reversível	-	22,81581	-	44,19138	900	141	R\$	427.000	EY	jun-20
5722	Fazenda Da Grama (Arrozal) - Rua Ros	Passa Tres	Rio Claro	RJ	Reversível	-	22,66546	-	44,04154	900	181	R\$	303.000	EY	jun-20
5723	Avenida Joao Batista Portugal	Rio Claro	Rio Claro	RJ	Reversível	-	22,7247122	-	44,1315013	1.500	51	R\$	97.000	EY	jun-20
5726	Rua Santa Tereza	Rio Das Flores	Rio Das Flores	RJ	Reversível	-	22,16750	-	43,58556	498	42	R\$	113.500	EY	jun-20
5728	Rua Santa Catarina. 23 24 25 E 26	Ext. Do Bosque	Rio Das Ostras	RJ	Reversível	-	22,52853	-	41,95356	2.179	628	R\$	1.945.500	EY	jun-20
5880	Sítio Sao Jose - Chacara Pereira - Aces	Santo Antonio De Padua	Santo Antônio De Pádu	RJ	Reversível	-	21,49322	-	42,14686	1.600	163	R\$	135.550	EY	jun-20
5881	Rua Manoel Jacinto De Andrade	Chale	Santo Antônio De Pádu	RJ	Reversível	-	21,66222	-	42,34250	360	12	R\$	9.450	EY	jun-20
5883	Rua Conselheiro Paulino	Centro	Santo Antônio De Pádu	RJ	Reversível	-	21,53500	-	42,16833	1.885	567	R\$	4.508.000	EY	jun-20
5885	Rua Duque De Caxias	Sao Fidelis	São Fidélis	RJ	Reversível	-	21,64667	-	41,75139	600	237	R\$	235.400	EY	jun-20
5886	Sítio Sao Geraldo	Sao Fidelis	São Fidélis	RJ	Reversível	-	21,66166	-	41,74472	900	80	R\$	392.000	EY	jun-20
5897	Rua Josefino Menezes	Gargau	São Gonçalo De Itaba	RJ	Não Reversível	-	21,46753	-	41,11211	455	455	R\$	60.000	Laudo	jun-20
5899	Estr. Raul Veiga	Alcantara	São Gonçalo	RJ	Reversível	-	22,823206	-	42,9968243	2.072	898	R\$	2.870.000	EY	jun-20
5891	Rua Cardeal Arcoverde	Laranjal	São Gonçalo	RJ	Não Reversível	-	22,81283	-	42,99291	4.000	134	R\$	3.600.000	Laudo	fev-21
5892	Rua Itaipulote 01/Q.142	Marambaia	São Gonçalo	RJ	Reversível	-	22,8027527	-	42,955062	503	104	R\$	216.500	EY	jun-20
5893	Estr. Da Paciencia - Loteam. B. St. Anita	Maria Paula	São Gonçalo	RJ	Reversível	-	22,8807847	-	43,0228278	503	76	R\$	280.000	EY	jun-20
5894	Rua Dr. Murilo Fontainha	Morro Do Cruzeiro	São Gonçalo	RJ	Reversível	-	22,82917	-	43,05166	1.200	270	R\$	323.500	EY	jun-20
7988	Rua Florisbela Palmier	Mutua	São Gonçalo	RJ	Reversível	-	22,80994	-	43,03864	696	18	R\$	257.500	EY	jun-20
5899	Rua Dos Passos	Sao Joao Da Barra	São João Da Barra	RJ	Reversível	-	21,63611	-	41,04972	1.508	407	R\$	278.000	EY	jun-20
5903	Rua Domingos Lopes Carvalho	Sao Jose Do Vale Do Rio	São José Do Vale Do	FRJ	Reversível	-	22,15389	-	42,92694	2.230	25	R\$	80.000	EY	jun-20
5904	Sítio Boa Vista - Serra Do Capim	Sao Jose Do Vale Do Rio	São José Do Vale Do	FRJ	Reversível	-	22,14000	-	42,88334	1.600	25	R\$	64.650	EY	jun-20
5907	Rod. Amaral Peixoto Km 104/ Q-G - Lot	Ponta D Agua/Praia Linda	São Pedro Da Aldeia	RJ	Reversível	-	22,77223	-	42,08389	630	133	R\$	3.330.000	EY	jun-20
5908	Rua Joao Martins	Centro	São Pedro Da Aldeia	RJ	Reversível	-	22,83814	-	42,10174	451	173	R\$	76.400	EY	jun-20
5909	Serra De Sapeatiba - Km-110 Da Rod A	Sapeatiba Mirim	São Pedro Da Aldeia	RJ	Reversível	-	22,81832	-	42,15951	1.240	207	R\$	327.650	EY	jun-20
5948	Chacara Santa Maria - Rua Caminho D	Centro	São Sebastião Do Alto	RJ	Reversível	-	21,96256	-	42,14742	1.600	180	R\$	271.100	EY	jun-20
5911	Rua Comandante Afranio Teixeira Pinto	Sapucaia	Sapucaia	RJ	Reversível	-	21,99528	-	42,91639	790	237	R\$	332.000	EY	jun-20
5913	Rua Segisfredo Bravo	Bacaxa	Saquarema	RJ	Reversível	-	22,89378	-	42,46847	484	136	R\$	362.850	EY	jun-20
5915	Rua Frutuoso De Oliveira	Centro	Saquarema	RJ	Reversível	-	22,92000	-	42,42694	1.350	213	R\$	675.300	EY	jun-20
5916	Avenida Nova Saquarema Lote-56 Q-37	Ipitangas-Vilatur	Saquarema	RJ	Reversível	-	22,92002	-	42,51028	700	28	R\$	934.000	EY	jun-20
5917	Rua Dos Cajueiros	Jacarepia	Saquarema	RJ	Reversível	-	22,92002	-	42,51028	1.264	38	R\$	60.000	EY	jun-20
5920	Rua Padre Avila	Centro	Silva Jardim	RJ	Reversível	-	22,64996	-	42,39204	2.020	294	R\$	400.000	Laudo	abr-23
5931	Rua Visconde De Cabo Frio	Posse De Imbui	Teresopolis	RJ	Reversível	-	22,39139	-	42,98889	580	81	R\$	353.000	EY	jun-20
5942	Praça Guilhermina Guinle	Bem Posta	Três Rios	RJ	Reversível	-	22,11722	-	43,20944	100	5	R\$	65.840	EY	jun-20
5943	Rua Helena Chaves Arneiro (Antiga R. I	Centro	Três Rios	RJ	Reversível	-	22,11236	-	43,21321	900	140	R\$	16.400	EY	jun-20
5951	Serra Da Concordia - Rodovia Rj 145	Serra Da Concordia	Valença	RJ	Não Reversível	-	22,31111	-	43,75954	38	22	R\$	36.000	Laudo	dez-19
5952	Morro Dos Mascates	Serra Velha	Valença	RJ	Reversível	-	22,26334	-	43,69361	1.046	312	R\$	556.000	EY	jun-20
5957	Rua Caetano Furquim	Centro	Vassouras	RJ	Reversível	-	22,40938	-	43,66213	1.054	550	R\$	989.000	EY	jun-20
5958	Fazenda Serra Grande- Estrada Da Cac	Serra Grande	Vassouras	RJ	Reversível	-	22,42611	-	43,67223	1.328	191	R\$	262.500	EY	jun-20
5960	Rua Goias	Eucaliptal	Volta Redonda	RJ	Reversível	-	22,52699	-	44,12329	512	20	R\$	144.250	EY	jun-20
1863	Avenida Pres. Costa E Silva	Goiaibeiras/ Republica	Vitória	ES	Reversível	-	20,2685775	-	40,2977481	450	147	R\$	239.000	EY	jun-20
2085	Estrada Tiao Sa	Morro Da Fonte Grande	Vitória	ES	Reversível	-	20,2881395	-	40,3368143	3.075	81	R\$	77.950	EY	jun-20
2072	Rua Roberto Silveira	Santa Martha	Vitória	ES	Reversível	-	20,29175	-	40,31006	492	184	R\$	524.000	EY	jun-20
2073	Rua Almirante Barroso	Praia Do Sua	Vitória	ES	Reversível	-	20,31461	-	40,29919	700	166	R\$	1.068.000	EY	jun-20
2074	Rua Braz Rubim	Santo Antonio	Vitória	ES	Reversível	-	20,31335	-	40,35334	504	151	R\$	165.000	EY	jun-20
2076	Avenida Hugo Viola	Mata Da Praia	Vitória	ES	Reversível	-	20,27919	-	40,29525	448	160	R\$	203.000	EY	jun-20
2081	Avenida Paulino Muller	Ilha De Santa Maria	Vitória	ES	Reversível	-	20,31261	-	40,32081	862	203	R\$	306.000	EY	jun-20
2082	Rua Carlos Romeno Marangone	Jardim Camburi	Vitória	ES	Reversível	-	20,25686	-	40,26467	997	266	R\$	387.000	EY	jun-20
1946	Rua Floresta	Faz Tres Pontas	Afonso Cláudio	ES	Reversível	-	20,07653	-	41,12522	4.000	76	R\$	69.150	EY	jun-20
1947	Avenida Pres. Vargas (Esquina Com Jo	Centro	Afonso Cláudio	ES	Reversível	-	20,07500	-	41,12500	541	79	R\$	466.050	EY	jun-20
1942	Rua Jan Korolas	Urbano	Águia Branca	ES	Reversível	-	18,98472	-	40,73861	432	98	R\$	61.000	EY	jun-20
1950	Morro Da Cotia - Celina	Rural	Alegre	ES	Não Reversível	-	20,76322	-	41,58961	1.600	1.600	R\$	174.300	EY	jun-20
1951	Rua Major Quintino	Centro	Alegre	ES	Reversível	-	20,76139	-	41,53138	794	280	R\$	244.000	EY	jun-20
1948	Rua Guilherme Paterline	Urbano	Alfredo Chaves	ES	Reversível	-	20,63528	-	40,75006	875	280	R\$	225.950	EY	jun-20
1952	Rua Jose Marques	Centro	Alto Rio Novo	ES	Reversível	-	19,05500	-	41,01694	300	62	R\$	80.100	EY	jun-20
1949	Avenida Rauta	Centro	Anchieta	ES	Reversível	-	20,80839	-	40,64008	400	99	R\$	173.800	EY	jun-20
1941	Ladeira Mal Candido Rondon	Rural	Apiaçá	ES	Reversível	-	21,15432	-	41,56817	1.142	30	R\$	15.500	EY	jun-20
1945	Rua Marechal Aristides Guarana	Centro	Aracruz	ES	Reversível	-	19,81666	-	40,28334	875	352	R\$	353.950	EY	jun-20
1977	Avenida Dos Eucaliptos	Urbano	Aracruz	ES	Reversível	-	19,93514	-	40,14078	1.000	291	R\$	239.700	EY	jun-20
1953	Avenida Carolina Fraga	Centro	Atílio Vivacqua	ES	Reversível	-	20,91666	-	41,19278	170	40	R\$	60.000	EY	jun-20
1960	Lagoa Preta - Bananal	Vila Nova De Bananal	Baixo Guandu	ES	Reversível	-	19,71472	-	41,14028	900	26	R\$	4.700	EY	jun-20
1961	Rua Judith L. Cast. Ribeiro	Urbano	Baixo Guandu	ES	Reversível	-	19,51286	-	41,01481	1.435	196	R\$	183.000	EY	jun-20
1962	Morro Colegio Brasil	Centro	Baixo Guandu	ES	Reversível	-	19,52028	-	41,02250	3.600	43	R\$	36.650	EY	jun-20
1955	Rua Gumericino Farias	Centro	Barra De São Francisco	ES	Reversível	-	18,75858	-	40,89250	945	191	R\$	39.500	EY	jun-20
1956	Corrego Da Penha	Rural	Barra De São Francisco	ES	Reversível	-	18,73725	-	40,91666	400	3	R\$	2.450	EY	jun-20
1957	Corrego Boa Esperança	Zona Rural	Barra De São Francisco	ES	Reversível	-	18,73259	-	40,91029	1.600	43	R\$	243.970	EY	jun-20
1959	Avenida Cristiano Dias Lopes	Urbano	Bom Jesus Do Norte	ES	Reversível	-	21,12689	-	41,67358	296	56	R\$	132.500	EY	jun-20

1968	Morro Da Andorinha	Rural	Cachoeiro De Itapemiri	ES	Reversível	-	20,86503	-	41,13875	730	132 R\$	137.500	EY	jun-20
1970	Morro Do Santana	Rural	Cachoeiro De Itapemiri	ES	Reversível	-	20,86485	-	41,13866	332	3 R\$	4.400	EY	jun-20
1971	Rua Yunes Deps	Bnh	Cachoeiro De Itapemiri	ES	Reversível	-	20,84044	-	41,15744	390	151 R\$	145.000	EY	jun-20
2005	Rua Deoclesio Cossi	Centro	Cachoeiro De Itapemiri	ES	Reversível	-	20,72778	-	41,13250	263	29 R\$	27.000	EY	jun-20
1943	Avenida Getulio Vargas / Rua Pio X I I	Campo Grande	Cariacica	ES	Reversível	-	20,36227	-	40,39269	300	151 R\$	207.000	EY	jun-20
1964	Rua Manoel Joaquim Dos Santos	Itaciba	Cariacica	ES	Reversível	-	20,32153	-	40,37886	423	151 R\$	439.000	EY	jun-20 Desapropriação
1965	Rua Nestor Gomes	Cariacica	Cariacica	ES	Reversível	-	20,26747	-	40,41639	800	337 R\$	230.300	EY	jun-20
1966	Rua Edson Monadiman	Sao Francisco	Cariacica	ES	Reversível	-	20,34593	-	40,40672	1.803	232 R\$	142.500	EY	jun-20
1979	Av. Expedito Garcia (Fazenda Brasileira	Campo Grande	Cariacica	ES	Não Reversível	-20,3406981	-40,3907964			1.200	136 R\$	210.000	Laudo	fev-21
2099	Rua Honduras Esq. Rua Paraguai, 821	J.America	Cariacica	ES	Reversível	-	20,33303	-	40,36697	1.176	932 R\$	2.247.750	EY	jun-20
1944	Rua Cel. Francisco Ataide	Santo Andrezinho	Castelo	ES	Reversível	-	20,60381	-	41,20225	795	280 R\$	95.400	EY	jun-20
1974	Avenida Silvio Avidos	Sao Silvano	Colatina	ES	Reversível	-	19,52832	-	40,63300	580	172 R\$	735.000	EY	jun-20
1975	Fazenda Vitalli	Fazenda Vitalli	Colatina	ES	Reversível	-	19,55192	-	40,64808	794	382 R\$	329.000	EY	jun-20
2004	Corrego Santo Antonio	Itapina	Colatina	ES	Reversível	-	19,52028	-	40,57639	2.400	111 R\$	125.000	EY	jun-20
1967	Praça Benoni Falcao	Centro	Conceição Da Barra	ES	Reversível	-	18,59278	-	39,73250	1.246	123 R\$	98.850	EY	jun-20
1984	Caxixe	Alto Cujú	Domingos Martins	ES	Reversível	-	20,32733	-	40,83740	225	28 R\$	3.100	EY	jun-20
1985	Sítio Sta Maria	Domingos Martins	Domingos Martins	ES	Reversível	-	20,37138	-	40,66750	1.600	43 R\$	29.500	EY	jun-20
1986	Rua Bernardino Monteiro	Domingos Martins	Domingos Martins	ES	Reversível	-	20,36015	-	40,66029	672	280 R\$	236.550	EY	jun-20
2048	Sao Floriano	Sao Floriano	Domingos Martins	ES	Reversível	-	20,41334	-	40,95306	225	27 R\$	60.950	EY	jun-20
2064	Rodovia Sebastiao Alves Lima Km 55	Sao Bento	Domingos Martins	ES	Reversível	-	20,32611	-	41,04225	300	64 R\$	44.800	EY	jun-20
1987	Avenida Floriano Rubim	Urbano	Ecoporanga	ES	Reversível	-	18,37500	-	40,82834	800	25 R\$	22.500	EY	jun-20
1988	Corrego Do Cafe	Rural	Ecoporanga	ES	Reversível	-	18,35029	-	40,83778	8.174	76 R\$	16.500	EY	jun-20
1989	Rua Sao Jose	Urbano	Fundão	ES	Reversível	-	19,93375	-	40,40364	403	52 R\$	59.000	EY	jun-20
2066	Rua Joao Arari-Timbui	Urbano	Fundão	ES	Reversível	-	19,93392	-	40,40444	360	3 R\$	2.400	EY	jun-20
1978	Sítio S.Francisco - Corr Moacyr	Corrego Moacyr	Governador Lindenberç	ES	Reversível	-	19,23250	-	40,51889	225	64 R\$	93.000	EY	jun-20
1990	Rua Sao Jose	Urbano	Governador Lindenberç	ES	Reversível	-	19,25000	-	40,46223	200	30 R\$	18.500	EY	jun-20
2026	Avenida P. Pereira-N. Brasil	Urbano	Governador Lindenberç	ES	Reversível	-	19,21753	-	40,58500	253	64 R\$	42.050	EY	jun-20
1904	Rua Demerval Amaral / Praça Municipal	Centro	Guaçu	ES	Reversível	-	20,77208	-	41,67611	645	280 R\$	549.500	EY	jun-20
1879	Avenida Meaibe	Meaibe	Guarapari	ES	Reversível	-	20,73147	-	40,53250	720	129 R\$	391.550	EY	jun-20
2028	Rua Ana Porto Simoes / Av. Leblon	Praia Do Morro	Guarapari	ES	Reversível	-	20,64859	-	40,48303	618	184 R\$	219.000	EY	jun-20
2045	Avenida Albatroz	Santa Monica	Guarapari	ES	Reversível	-	20,62750	-	40,44250	360	53 R\$	44.000	EY	jun-20
2105	Avenida Mario Andrezza	Centro	Ibatiba	ES	Reversível	-	20,23500	-	41,50834	872	280 R\$	384.000	EY	jun-20
1999	Rua Joao Alves Da Motta Jr.	Ibiracu	Ibiracu	ES	Reversível	-	19,82778	-	40,36778	1.750	276 R\$	415.500	EY	jun-20
2000	Avenida Cel. Antonio Duarte	Centro	Iconha	ES	Reversível	-20,793706	-40,8104205			115	29 R\$	165.000	EY	jun-20
1998	Rua 17 De Fevereiro	Urbano	Itaguaçu	ES	Reversível	-	19,80286	-	40,85453	380	41 R\$	52.450	EY	jun-20
2003	Avenida Itapemirim	Itaipava	Itapemirim	ES	Reversível	-	20,89055	-	40,77500	263	99 R\$	66.550	EY	jun-20
2044	Br - 101- Km 146 - Safra	Safra	Itapemirim	ES	Reversível	-	20,92106	-	41,07789	1.250	66 R\$	51.000	EY	jun-20
2106	Fazenda Matutina	Rural	Itarana	ES	Reversível	-	19,90166	-	40,92334	1.600	46 R\$	9.500	EY	jun-20
2002	Rua Pergentino Fidelis De Miranda	Irupi	lúna	ES	Reversível	-	20,34361	-	41,64000	200	64 R\$	49.000	EY	jun-20
2007	Rua Amintas O. De Mattos	Urbano	lúna	ES	Reversível	-	20,34761	-	41,53711	960	25 R\$	120.050	EY	jun-20
2012	Rua Uirapuru	Urbano	Jaguário	ES	Reversível	-	18,90638	-	40,07583	390	52 R\$	40.550	EY	jun-20
2011	Ladeira Da Igualdade	Rural	Jerônimo Monteiro	ES	Reversível	-	20,78944	-	41,39500	957	105 R\$	80.700	EY	jun-20
2010	Rua Sete Setembro	Centro	João Neiva	ES	Reversível	-	19,75806	-	40,38575	850	276 R\$	29.500	EY	jun-20
2104	Rua Luiz Abreu Xavier C / Rua Perminir	Centro	Laranja Da Terra	ES	Reversível	-19,8979046	-41,0558195			360	64 R\$	1.400	EY	jun-20
1869	Avenida Barao De Monjardim	Novo Horizonte	Linhares	ES	Reversível	-19,3784728	-40,0663192			600	104 R\$	177.000	EY	jun-20
2060	Rua Terra Alta	São Rafael	Linhares	ES	Não Reversível	-	19,47249	-	40,12100	225	30 R\$	256	Laudo	jul-20
2016	Avenida Maria Theodoro	Urbano	Mantenópolis	ES	Reversível	-	18,85834	-	41,11834	200	29 R\$	902.650	EY	jun-20
2021	Rua Bricio Mesquita	Centro	Marataizes	ES	Reversível	-	21,04334	-	40,82445	618	280 R\$	372.200	EY	jun-20
2029	Rua Maria Ortiz (Loteamento Belvedere	Belvedere	Marataizes	ES	Reversível	-	21,04194	-	40,83111	1.296	76 R\$	24.000	EY	jun-20
2020	Corrego Da Alegria	Rural	Mariilândia	ES	Reversível	-	19,41166	-	40,57500	1.600	27 R\$	19.100	EY	jun-20
2019	Rua Tarcisio Morosini	Urbano	Mariilândia	ES	Reversível	-	19,41334	-	40,54528	203	32 R\$	68.400	EY	jun-20
2014	Rua Fco. Paiva Goncalves	Urbano	Mimoso Do Sul	ES	Reversível	-	21,06327	-	41,36192	700	20 R\$	83.000	EY	jun-20
2015	Fazenda Santa Marta	Rural	Mimoso Do Sul	ES	Reversível	-	21,04973	-	41,35761	1.464	3 R\$	14.000	EY	jun-20
2017	Rua Anchieta	Urbano	Montanha	ES	Reversível	-	18,12722	-	40,36500	640	25 R\$	382.450	EY	jun-20
2023	Morro Alto Sao Cristovao	Muniz Freire	Muniz Freire	ES	Reversível	-	20,49576	-	41,38256	2.509	84 R\$	24.300	EY	jun-20
2024	Rua Cel. Francisco Rocha/ Rua Manoel	Urbano	Muniz Freire	ES	Reversível	-	20,46667	-	41,41467	600	57 R\$	89.500	EY	jun-20
2018	Rua Joao Jacinto	Urbano	Muqui	ES	Reversível	-	20,95451	-	41,34208	1.400	20 R\$	68.500	EY	jun-20
2030	Praca Jones Santos Neves	Centro	Nova Venécia	ES	Reversível	-	18,70944	-	40,40167	358	262 R\$	263.150	EY	jun-20
2031	Morro Da Terra Roxa	Rural	Nova Venécia	ES	Reversível	-	18,75028	-	40,39528	2.500	86 R\$	97.450	EY	jun-20
1980	Rua Isaias De Oliveira	Cristal	Pedro Canário	ES	Reversível	-	18,08638	-	40,11444	480	64 R\$	40.000	EY	jun-20
2037	Rua Antonio Guedes Alcofaredes	Centro	Pedro Canário	ES	Reversível	-	18,30116	-	39,95521	600	63 R\$	41.500	EY	jun-20
2034	Fazenda Bela Vista	Rural	Pinheiros	ES	Reversível	-	18,40354	-	40,21004	3.600	53 R\$	34.000	EY	jun-20
2035	Rua Setembrino Pelissari	Centro	Capetinga	ES	Reversível	-	18,41306	-	40,21389	932	215 R\$	210.500	EY	jun-20
2038	Rua Dr. Danilo M. Castro	Centro	Piúma	ES	Reversível	-	20,83881	-	40,72728	200	99 R\$	190.000	EY	jun-20
2039	Rua Espirito Santo	Urbano	Ponto Belo	ES	Reversível	-	18,12306	-	40,54028	481	52 R\$	43.500	EY	jun-20
2036	Rua Jose Costa Longa	Centro	Presidente Kennedy	ES	Reversível	-	21,10306	-	41,04472	288	42 R\$	18.050	EY	jun-20

2040	Rua Eng. F. Dutra - R.Bananal	Urbano	Rio Bananal	ES	Reversível	-	19,26498	-	40,32896	1.080	52	R\$	46.500	EY	jun-20
2041	Rua Muniz Freire	Centro	Rio Novo Do Sul	ES	Reversível	-	20,86512	-	40,93329	913	280	R\$	295.500	EY	jun-20
2111	Morro Do Cruzeiro	Zona Rural	Rio Novo Do Sul	ES	Não Reversível	-	20,83908	-	40,87164	2.000	100	R\$	115.000	EY	jun-20
1872	Fazenda Bela Vista	Sta Leopoldina	Santa Leopoldina	ES	Reversível	-	20,10763	-	40,51770	1.600	46	R\$	20.620	EY	jun-20
2053	Avenida Jeronimo Monteiro	Centro	Santa Leopoldina	ES	Reversível	-	-20,099111	-	-40,5238101	120	35	R\$	20.100	EY	jun-20
1871	Morro De Sta Maria Jetiba	Santa Maria Jetiba	Santa Maria De Jetibá	ES	Reversível	-	20,02408	-	40,73950	867	27	R\$	17.000	EY	jun-20
2055	Rua Frederico Grulke	Urbano	Santa Maria De Jetibá	ES	Reversível	-	20,02794	-	40,74164	300	52	R\$	78.000	EY	jun-20
2062	Avenida Jose Ruschi	Centro	Santa Teresa	ES	Reversível	-	19,93590	-	40,59752	656	280	R\$	537.400	EY	jun-20
2063	Morro Do Pau Seco	Santa Teresa	Santa Teresa	ES	Reversível	-	19,93250	-	40,59778	2.000	35	R\$	46.000	EY	jun-20
2042	Morro Lacaia-S.Domingos	Rural	São Domingos Do Nort	ES	Reversível	-	19,14500	-	40,62278	1.600	45	R\$	47.500	EY	jun-20
2043	Rua Niobey A. De Matos	Urbano	São Domingos Do Nort	ES	Reversível	-	19,14500	-	40,62278	225	52	R\$	1.900	EY	jun-20
2052	Rua Joao Boss - Morro Da Caixa Dagua	Urbano	São Gabriel Da Palha	ES	Reversível	-	19,02083	-	40,53889	1.600	45	R\$	28.430	EY	jun-20
2051	Rua Dr. Valerio	Centro	São Gabriel Da Palha	ES	Reversível	-	19,00515	-	40,53797	864	191	R\$	255.000	EY	jun-20
1903	Rua Antonio Jorge Abid	Centro	São José Do Calçado	ES	Reversível	-	21,02528	-	41,65444	800	280	R\$	391.000	EY	jun-20
1883	Avenida Jose Tozze	Centro	São Mateus	ES	Não Reversível	-	-18,7170429	-	-39,8569986	53	90	R\$	265.000	Laudo	fev-21
1884	Rua Nova Venecia Lt 17/18 Qd A.D	Guriri	São Mateus	ES	Reversível	-	18,74083	-	39,76583	600	44	R\$	30.200	EY	jun-20
2057	Rua Ericson Peçanha	Centro	São Mateus	ES	Reversível	-	18,71473	-	39,85834	1.546	270	R\$	24.000	EY	jun-20
2108	Rua Atilio Dalla Bernardina	Urbano	São Roque Do Canaã	ES	Reversível	-	19,74175	-	40,65769	246	28	R\$	30.000	EY	jun-20
1905	Rua Nossa Senhora Da Conceicao	Jacaraipe	Serra	ES	Reversível	-	-20,1366058	-	-40,1860135	720	151	R\$	120.000	EY	jun-20
1906	Avenida Noroeste	Nova Almeida	Serra	ES	Reversível	-	-20,0553901	-	-40,1961854	1.200	280	R\$	232.650	EY	jun-20
1973	Rua Morro Do Contorno	Mata Da Serra	Serra	ES	Reversível	-	20,15903	-	40,25183	900	224	R\$	362.000	EY	jun-20
1981	Rua Sao Pedro	Carapina	Serra	ES	Reversível	-	20,21546	-	40,26812	1.680	2.160	R\$	5.426.950	EY	jun-20
2008	Avenida Romulo Castelo	Jacaraipe	Serra	ES	Reversível	-	20,16278	-	40,18556	720	288	R\$	286.500	EY	jun-20
2046	Rua Dom Pedro Ii / Rua Floriano Pei	Serra Sede	Serra	ES	Reversível	-	20,12631	-	40,31067	1.160	280	R\$	228.000	EY	jun-20
2047	Corrego Taquara	Rural	Serra	ES	Não Reversível	-	20,09433	-	40,26801	1.600	44	R\$	20.400	EY	jun-20
2110	Avenida Civit	Laranjeiras	Serra	ES	Reversível	-	20,19418	-	40,25141	832	166	R\$	128.000	EY	jun-20
2058	Rua Basilio Sepres	Centro	Sooretama	ES	Reversível	-	19,18917	-	40,09611	469	99	R\$	169.800	EY	jun-20
2050	Avenida Julio Guide	Sao Jose Fruteiras	Vargem Alta	ES	Reversível	-	20,60472	-	41,02642	182	64	R\$	45.950	EY	jun-20
2107	Morro Sao Carlos	Rural	Vargem Alta	ES	Reversível	-	20,60469	-	41,03018	1.400	103	R\$	62.000	EY	jun-20
2109	Avenida Paulino Francisco Moreira	Urbano	Vargem Alta	ES	Reversível	-	20,67528	-	41,01267	350	39	R\$	69.500	EY	jun-20
1983	Caxixie Radio Sitio Boa Esperança	Rural	Venda Nova Do Imigrai	ES	Reversível	-	20,38250	-	41,07000	225	69	R\$	31.200	EY	jun-20
2071	Avenida Evandi Americo Comarelo	Urbano	Venda Nova Do Imigrai	ES	Reversível	-	-20,3297619	-	-41,1316752	1.013	52	R\$	156.050	EY	jun-20
2067	Rua Tancredo Neves	Urbano	Viana	ES	Reversível	-	20,36028	-	40,41836	611	4	R\$	52.000	EY	jun-20
2068	Avenida Florentino Avidos	Centro	Viana	ES	Reversível	-	20,38964	-	40,49422	936	37	R\$	439.500	EY	jun-20
2070	Rua Natalino Cossi	Urbano	Vila Valério	ES	Reversível	-	18,99833	-	40,39111	157	27	R\$	117.800	EY	jun-20
1954	Rua Professor Joao Coutinho	Barra Do Jucu	Vila Velha	ES	Reversível	-	20,42278	-	40,32972	608	28	R\$	32.000	EY	jun-20
2094	Rua Venicio Torres	Praia Da Costa	Vila Velha	ES	Reversível	-	20,33840	-	40,28583	384	151	R\$	227.500	EY	jun-20
2095	Rua Francelina Setubal	Itapoa	Vila Velha	ES	Reversível	-	20,35153	-	40,29333	339	151	R\$	120.000	EY	jun-20
2032	Rua Espirito Santo - Ponta Da Fruta	Urbano	Vila Velha	ES	Reversível	-	20,42167	-	40,32639	360	98	R\$	379.000	EY	jun-20
2086	Rua Nova	Sao Torquato	Vila Velha	ES	Reversível	-	-20,3324647	-	-40,3516494	875	151	R\$	243.000	EY	jun-20
2087	Rua Ana Meroto Stefanon	Cobilandia	Vila Velha	ES	Reversível	-	-20,3568882	-	-40,3465502	720	194	R\$	127.100	EY	jun-20
2088	Rua Sergio Cardoso	Novo Mexico	Vila Velha	ES	Reversível	-	20,37236	-	40,31772	752	185	R\$	210.500	EY	jun-20
2090	Rua Uniao	Aribiri	Vila Velha	ES	Reversível	-	20,34256	-	40,31742	666	151	R\$	151.500	EY	jun-20
2093	Rua Ibitirama	Coq. Itaparica	Vila Velha	ES	Reversível	-	20,36628	-	40,30308	630	172	R\$	190.000	EY	jun-20
2498	Rua Carmo Do Paranaiba	Itapoa	Belo Horizonte	MG	Reversível	-	19,83389	-	43,96361	360	168	R\$	524.000	EY	jun-20
2555	Rua Itambe	Floresta	Belo Horizonte	MG	Reversível	-	19,92365	-	43,93686	2.692	4.385	R\$	59.000	EY	jun-20
2556	Rua Itambe	Floresta	Belo Horizonte	MG	Não Reversível	-	-19,9205815	-	-43,9318932	2.097	5.814	R\$	5.600.000	Laudo	ago-22 PCV assinada
2560	Rua Barao De Coromandel	Barreiro De Baixo	Belo Horizonte	MG	Reversível	-	19,97481	-	44,01550	358	153	R\$	67.630	EY	jun-20
2561	Serra Do Curral	Rural	Belo Horizonte	MG	Reversível	-	19,94628	-	43,89194	1.921	49	R\$	657.500	EY	jun-20
2562	Rua Potomaio	Sao Geraldo	Belo Horizonte	MG	Reversível	-	19,90117	-	43,89646	420	165	R\$	430.500	EY	jun-20
2563	Avenida Jose Candido Da Silveira	Dom Joaquim	Belo Horizonte	MG	Reversível	-	19,87869	-	43,91225	408	110	R\$	10.500	EY	jun-20
2499	Rua Andrelandia	Dom Bosco	Belo Horizonte	MG	Reversível	-	19,91354	-	44,00223	360	153	R\$	4.000	EY	jun-20
2564	Rua Dom Joaquim Silverio	Urbano	Belo Horizonte	MG	Reversível	-	19,92489	-	43,98892	480	126	R\$	512.000	EY	jun-20
2567	Avenida Abilio Machado	Alipio De Melo	Belo Horizonte	MG	Reversível	-	19,90463	-	44,00175	360	140	R\$	5.706.000	EY	jun-20
2568	Rua Nova Lima	Carlos Prates	Belo Horizonte	MG	Reversível	-	19,91303	-	43,95727	382	87	R\$	448.000	EY	jun-20
2570	Rua Paulo Timoteo Nascimento	Santa Cruz	Belo Horizonte	MG	Reversível	-	19,87972	-	43,94167	360	64	R\$	204.800	EY	jun-20
2579	Avenida Afonso Pena	Serra	Belo Horizonte	MG	Não Reversível	-	19,94750	-	43,92109	15.661	55.732	R\$	179.610.110	EY	jun-20 Desapropriação
2502	Rua Marco Aurelio De Miranda	Buritis	Belo Horizonte	MG	Não Reversível	-	19,97494	-	43,96711	622	153	R\$	680.000	Laudo	jun-21 PCV assinada
2580	Rua Costa Rica	Sion	Belo Horizonte	MG	Reversível	-	19,95472	-	43,93806	360	229	R\$	600.000	EY	jun-20
2581	Rua Antonio Falabela	Serrano	Belo Horizonte	MG	Reversível	-	19,87472	-	44,00833	360	91	R\$	231.880	EY	jun-20
2582	Rua Amedee Peret	Cidade Nova	Belo Horizonte	MG	Reversível	-	19,89004	-	43,92211	360	116	R\$	587.750	EY	jun-20
2583	Rua Tenente Brito Melo	Barro Preto	Belo Horizonte	MG	Reversível	-	19,92045	-	43,95418	531	397	R\$	891.500	EY	jun-20
2584	Rua Pernambuco	Savassi	Belo Horizonte	MG	Reversível	-	19,92788	-	43,93274	600	1.030	R\$	3.948.500	EY	jun-20
2585	Avenida Abilio Machado	Jardim Inconfidencia	Belo Horizonte	MG	Reversível	-	19,90757	-	43,99902	1.142	148	R\$	385.350	EY	jun-20
2587	Rua Orquidea	Nova Gameleira	Belo Horizonte	MG	Reversível	-	19,95333	-	43,99433	2.480	17	R\$	2.850.000	Laudo	abr-23
2588	Rua Padre Pedro Pinto	Venda Nova	Belo Horizonte	MG	Reversível	-	19,81316	-	43,96233	3.400	1.164	R\$	6.672.000	EY	jun-20

2590	Avenida Jose Olinto Meireles	Barreiro De Cima	Belo Horizonte	MG	Reversível	-	19,99066	-	44,00783	838	115	R\$	1.820.000	Laudo	abr-23
2527	Rua Desemb.Viotti De Magalhaes	Santa Rosa	Belo Horizonte	MG	Reversível	-	19,86370	-	43,94533	389	153	R\$	459.000	EY	jun-20
2591	Rua Americo Martins	Floramari	Belo Horizonte	MG	Reversível	-	19,85167	-	43,92750	1.000	79	R\$	217.500	EY	jun-20
2592	Rua Jose Beneditos Da Silva	Leticia/Venda Nova	Belo Horizonte	MG	Reversível	-	19,80414	-	43,97982	360	124	R\$	322.300	EY	jun-20
2593	Rua Erico Verissimo	Santa Monica	Belo Horizonte	MG	Reversível	-	19,82803	-	43,97994	360	164	R\$	349.400	EY	jun-20
3154	Rua Joao Antonio Cardoso	Ouro Preto	Belo Horizonte	MG	Reversível	-	19,87231	-	43,98275	360	267	R\$	3.450	EY	jun-20
3244	Rua Flor Da Noiva	Dos Manacas	Belo Horizonte	MG	Reversível	-	19,89956	-	43,98611	360	110	R\$	152.300	EY	jun-20
3245	Rua Lidia	Piraja	Belo Horizonte	MG	Reversível	-	19,86444	-	43,91806	300	110	R\$	169.000	EY	jun-20
3246	Rua Sao Vicente C / Sra.De Lourdes	Olhos Dagua	Belo Horizonte	MG	Reversível	-	19,91367	-	43,88869	360	156	R\$	1.510.000	Laudo	abr-23
3362	Avenida General Carlos Guedes - Itapor	Planalto	Belo Horizonte	MG	Reversível	-	19,83444	-	43,94667	360	193	R\$	171.500	EY	jun-20
3363	Rua Jose Joaquim Dos Santos	Ceu Azul	Belo Horizonte	MG	Reversível	-	19,82722	-	43,99519	505	97	R\$	105.400	EY	jun-20
3364	Rua Henrique Dias	Aparecida	Belo Horizonte	MG	Reversível	-	19,88883	-	43,95856	360	106	R\$	195.150	EY	jun-20
2528	Rua Alvares Maciel	Santa Efigenia	Belo Horizonte	MG	Reversível	-	19,92413	-	43,92352	351	960	R\$	3.589.000	EY	jun-20
3365	Rua Bolivar	Uniao	Belo Horizonte	MG	Reversível	-	19,88167	-	43,92500	360	147	R\$	168.500	EY	jun-20
3367	Rua Conde D'Eu	Vera Cruz	Belo Horizonte	MG	Reversível	-	19,91039	-	43,89710	436	78	R\$	107.500	EY	jun-20
3368	Rua Lignito	Santa Efigenia	Belo Horizonte	MG	Reversível	-	19,92633	-	43,91314	650	189	R\$	690.000	Laudo	abr-23
3369	Avenida Paulo Camilo Pena	Belvedere	Belo Horizonte	MG	Reversível	-	19,97109	-	43,94199	565	152	R\$	5.400	EY	jun-20
3370	Rua Novo Mundo - Gloria	Coqueiros	Belo Horizonte	MG	Reversível	-	19,90332	-	44,01793	360	122	R\$	207.250	EY	jun-20
3371	Rua Catapreta	Joao Pinheiro	Belo Horizonte	MG	Reversível	-	19,92936	-	43,99657	360	161	R\$	167.500	EY	jun-20
3372	Rua Garret	Jardim America	Belo Horizonte	MG	Reversível	-	19,94500	-	43,97369	360	152	R\$	250.000	EY	jun-20
3373	Rua Ursula Paulino	Betania	Belo Horizonte	MG	Reversível	-	19,96088	-	43,98974	376	153	R\$	173.500	EY	jun-20
3375	Rua Senador Levindo Coelho	Vale Do Jatoba	Belo Horizonte	MG	Reversível	-	20,00591	-	44,03476	404	137	R\$	241.500	EY	jun-20
3398	Rua Leonil Prata	Alipio De Melo	Belo Horizonte	MG	Reversível	-	19,89388	-	44,00359	610	80	R\$	119.000	EY	jun-20
2529	Rua Adonias Filho	Santa Maria	Belo Horizonte	MG	Reversível	-	19,93644	-	44,00894	385	179	R\$	551.500	EY	jun-20
3412	Rua Galba Veloso	Santa Tereza	Belo Horizonte	MG	Não Reversível	-	19,9140808	-	43,9196962	1.599	1.000	R\$	11.070.000	Laudo	jun-20
3461	Rua Jose Antenor	Heliopolis	Belo Horizonte	MG	Reversível	-	19,84556	-	43,93722	360	100	R\$	118.350	EY	jun-20
3464	Rua Dona Geni	Lagoinha	Belo Horizonte	MG	Reversível	-	19,80218	-	43,99666	400	153	R\$	524.000	EY	jun-20
3468	Avenida Gastao Demetrio Maia	Tupi	Belo Horizonte	MG	Reversível	-	19,83583	-	43,93167	425	100	R\$	142.500	EY	jun-20
3469	Rua Diogenes	Nazare	Belo Horizonte	MG	Reversível	-	19,85278	-	43,89583	360	100	R\$	175.500	EY	jun-20
3487	Avenida Miguel Perreia	Castelo	Belo Horizonte	MG	Reversível	-	19,88161	-	43,99936	420	100	R\$	145.500	EY	jun-20
3488	Rua Frei Gaspar	Madre Gertrudes	Belo Horizonte	MG	Reversível	-	19,94611	-	44,00528	360	110	R\$	206.000	EY	jun-20
3506	Rua Rodrigo Fernandes Dos Santos	Venda Nova	Belo Horizonte	MG	Reversível	-	19,79764	-	43,95553	404	100	R\$	110.500	EY	jun-20
6696	Avenida Abilio Machado	Jardim Inconfidencia	Belo Horizonte	MG	Reversível	-	19,90463	-	44,00175	602	148	R\$	12.000	EY	jun-20
2530	Rua Dos Pessegueiros	Vila Cloris	Belo Horizonte	MG	Reversível	-	19,82246	-	43,95037	360	153	R\$	623.000	EY	jun-20
2532	Praça Jose De Magalhaes	Boa Vista	Belo Horizonte	MG	Reversível	-	19,89523	-	43,90653	550	153	R\$	434.000	EY	jun-20
2599	Rua Tiradentes	Centro	Abadia Dos Dourados	MG	Reversível	-	18,48528	-	47,40389	190	38	R\$	917.000	EY	jun-20
3350	Avenida Dona Balduina	Centro	Abadia Dos Dourados	MG	Reversível	-	18,47482	-	47,40482	200	38	R\$	51.900	EY	jun-20
2637	Praça Dr. Omar Andrade	Centro	Abaeté	MG	Reversível	-	19,15711	-	45,45181	1.479	380	R\$	497.700	EY	jun-20
3230	Morro Da Coruja	Zona Rural	Abaeté	MG	Reversível	-	19,23098	-	45,41205	900	34	R\$	82.250	EY	jun-20
2600	Trav. Santana	Centro	Abre Campo	MG	Reversível	-	20,30139	-	42,47778	414	101	R\$	266.050	EY	jun-20
3321	Morro Repetidora De Tv	Zona Rural	Água Boa	MG	Reversível	-	17,98262	-	42,37564	245	3	R\$	15.500	EY	jun-20
2601	Praça Tiradentes	Centro	Aguanil	MG	Reversível	-	20,95167	-	45,49500	250	38	R\$	404.050	EY	jun-20
3192	Rua Alvim Couto	Centro	Águas Formosas	MG	Reversível	-	17,08108	-	40,93200	974	112	R\$	278.000	EY	jun-20
3322	Praça Marechal Castelo Branco	Urbano	Águas Vermelhas	MG	Reversível	-	15,80861	-	41,37333	1.727	38	R\$	2.150	EY	jun-20
2097	Avenida Raul Soares	Urbano	Aimorés	MG	Reversível	-	20,28223	-	41,81166	1.827	110	R\$	342.500	EY	jun-20
2602	Praça Monsenhor Nagel	Centro	Aiuuoca	MG	Reversível	-	21,97502	-	44,60362	415	102	R\$	383.950	EY	jun-20
3235	Morro Proximo Da Localidade	Rural	Aiuuoca	MG	Reversível	-	21,96279	-	44,62224	2.507	26	R\$	14.500	EY	jun-20
2603	Praca Manoel Mendes De Carvalho	Urbano	Alagoa	MG	Reversível	-	22,16983	-	44,64085	360	101	R\$	269.500	EY	jun-20
2604	Rua Dr. Sobral Pinto	Vila Laroca	Além Paraíba	MG	Reversível	-	21,87839	-	42,69347	1.895	722	R\$	1.892.900	EY	jun-20
3444	Chacara Nossa Senhora Aparecida	Rural	Além Paraíba	MG	Reversível	-	21,74389	-	42,66862	144	3	R\$	7.850	EY	jun-20
2605	Rua Jose Constantino Da Silveira	Centro	Alfenas	MG	Reversível	-	21,4289095	-	45,9455202	1.933	928	R\$	1.020.000	EY	jun-20
2636	Morro Jardim Da Colina	Jardim Colina	Alfenas	MG	Reversível	-	21,43334	-	45,96189	1.200	67	R\$	460.000	Laudo	nov-22
2635	Rua Argemiro Aguiar	Centro	Almenara	MG	Reversível	-	16,17911	-	40,69536	1.034	282	R\$	984.500	EY	jun-20
2639	Morro Proximo Da Localidade	Rural	Almenara	MG	Reversível	-	16,20798	-	40,67936	2.250	44	R\$	86.950	EY	jun-20
2606	Rua Antonio Anacleto Rezende	Urbano	Alpinópolis	MG	Reversível	-	20,86362	-	46,39139	308	79	R\$	178.600	EY	jun-20
2607	Praça Benedito Valadares	Urbano	Alterosa	MG	Reversível	-	21,25306	-	46,14278	372	101	R\$	457.500	EY	jun-20
3014	Rua Guilherme Stutes	Urbano	Alto Jequitibá	MG	Reversível	-	20,42391	-	41,96639	120	117	R\$	104.300	EY	jun-20
3427	Morro Cemiterio	Rural	Alto Jequitibá	MG	Reversível	-	20,43000	-	41,96417	392	26	R\$	26.800	EY	jun-20
2608	Rua Dr. Joao Batista Viana	Urbano	Alto Rio Doce	MG	Reversível	-	21,02333	-	43,41333	549	101	R\$	221.800	EY	jun-20
2609	Ladeira Dos Italianos	Rural	Alvinópolis	MG	Reversível	-	20,10750	-	43,05725	450	66	R\$	203.200	EY	jun-20
2611	Praça Dr Joao Pinheiro	Urbano	Amparo Do Serra	MG	Reversível	-	20,50722	-	42,80250	552	101	R\$	277.750	EY	jun-20
3349	Morro Mae D'Agua	Rural	Amparo Do Serra	MG	Reversível	-	20,54217	-	42,80528	405	30	R\$	35.950	EY	jun-20
2641	Morro Proximo Da Localidade	Zona Rural	Andradas	MG	Reversível	-	22,16333	-	46,58167	2.500	37	R\$	26.250	EY	jun-20
2642	Rua Quirino Gonçalves Lopes	Vila Santa Cecilia	Andradas	MG	Reversível	-	22,06945	-	46,57138	979	221	R\$	601.840	EY	jun-20
2613	Avenida Getulio Vargas	Centro	Andrelândia	MG	Reversível	-	21,75470	-	44,31161	860	234	R\$	734.500	EY	jun-20
3234	Morro Chacara	Rural	Andrelândia	MG	Reversível	-	21,75470	-	44,31161	2.500	101	R\$	102.750	EY	jun-20

2614	Rua Euclides Rocha Ribeiro	Urbano	Antônio Carlos	MG	Reversível	-	21,31944	-	43,74694	381	101 R\$	257.970	EY	jun-20
2615	Rua Dr Avelar	Urbano	Araçá	MG	Reversível	-	19,20000	-	44,24778	360	66 R\$	144.000	EY	jun-20
2616	Rua Otacilio Carvalho	Urbano	Araçitaba	MG	Reversível	-	21,34250	-	43,37833	360	66 R\$	169.550	EY	jun-20
2515	Fazenda Sao Gonçalo	Rural	Araçá	MG	Reversível	-	16,79423	-	42,12119	900	44 R\$	119.150	EY	jun-20
2634	Rua Jequitinhonha	Centro	Araçá	MG	Reversível	-	16,85351	-	42,06600	1.800	281 R\$	664.000	EY	jun-20
2640	Fazenda Matheus	Zona Rural	Araçá	MG	Reversível	-	16,83583	-	42,06333	2.500	44 R\$	76.800	EY	jun-20
3328	Rua Do Patrocinio	Palmeiras Do Imperio	Araguari	MG	Reversível	-	18,62823	-	48,19870	1.200	738 R\$	1.351.000	Laudo	abr-20
2621	Rua Francisco Caetano	Urbano	Araçitaba	MG	Reversível	-	21,91283	-	44,25417	360	101 R\$	220.000	EY	jun-20
3253	Rua Hernesto Hermes	Urbano	Araponga	MG	Reversível	-	20,66667	-	42,52083	194	24 R\$	127.600	EY	jun-20
2510	Avenida Amazonas	Sao Geraldo	Araçá	MG	Reversível	-	19,58267	-	46,94819	300	153 R\$	513.550	EY	jun-20
2511	Rua Argenita	Santo Antonio	Araçá	MG	Reversível	-	19,60909	-	46,94467	1.172	153 R\$	418.100	EY	jun-20
2638	Serra Da Bocaina	Rural	Araçá	MG	Reversível	-	19,70906	-	46,84842	1.500	84 R\$	227.500	EY	jun-20
3479	Rua Juca Ferreira	Vila Silveria	Araçá	MG	Reversível	-	19,61206	-	46,94053	450	153 R\$	176.750	EY	jun-20
2624	Rua Cel. Lucas Magalhaes	Urbano	Arceburgo	MG	Reversível	-	21,36474	-	46,94084	307	116 R\$	254.300	EY	jun-20
2633	Avenida Governador Valadares	Centro	Arcos	MG	Reversível	-	20,28972	-	45,53333	1.070	386 R\$	540.000	EY	jun-20
2625	Praca Henrique Vieira	Urbano	Areado	MG	Reversível	-	21,35753	-	46,14606	597	101 R\$	267.500	EY	jun-20
3510	Rua Fernando Batista Dos Santos	Centro	Areado	MG	Reversível	-	21,36167	-	46,14917	597	101 R\$	63.350	EY	jun-20
3271	Sitio Finca Pe	Rural	Argirita	MG	Reversível	-	21,61056	-	42,83681	316	8 R\$	14.830	EY	jun-20
3541	Rua Acides Carneiro	Urbano	Arinos	MG	Reversível	-	15,91542	-	46,10767	1.000	295 R\$	267.310	EY	jun-20
2627	Rua Prefeito Jose Vieira	Urbano	Astolfo Dutra	MG	Reversível	-	21,31140	-	42,86196	149	129 R\$	383.500	EY	jun-20
2628	Rua Governador Valadares	Urbano	Ataléia	MG	Reversível	-	18,04222	-	41,11111	340	66 R\$	190.700	EY	jun-20
3237	Serra Da Pratinha	Rural	Ataléia	MG	Reversível	-	18,10167	-	41,31694	900	100 R\$	160.500	EY	jun-20
3304	Rua Jose Alberto Pelucio	Centro	Baependi	MG	Reversível	-	21,95889	-	44,89000	526	110 R\$	190.000	Laudo	out-20
2653	Rua Santo Antonio	Urbano	Baldim	MG	Reversível	-	19,28722	-	43,95333	360	66 R\$	169.450	EY	jun-20
2654	Rua Captao Joaquim Eliz A. Magalha	Centro	Bambuí	MG	Reversível	-	20,01083	-	45,98028	506	423 R\$	832.500	EY	jun-20
3390	Rua Joaquim Severo De Oliveira	Urbano	Bandeira Do Sul	MG	Reversível	-	21,72806	-	46,38583	421	37 R\$	42.300	EY	jun-20
3222	Rua Dilermando Alves Da Cunha	Bambui	Bambuí	MG	Reversível	-	20,03192	-	46,00911	412	21 R\$	15.750	EY	jun-20
2655	Rua Cel. Jose Gomes Gonçalves	Urbano	Barão De Cocais	MG	Reversível	-	19,94125	-	43,48114	723	110 R\$	142.500	EY	jun-20
2659	Pico Do Cume	Rural	Barão De Cocais	MG	Reversível	-	19,88989	-	43,50278	1.080	89 R\$	149.750	EY	jun-20
3422	Morro Do Cruzeiro	Zona Rural	Barão De Monte Alto	MG	Reversível	-	21,25389	-	42,31556	225	3 R\$	10.050	EY	jun-20
3423	Rua Barcelos	Urbano	Barão De Monte Alto	MG	Reversível	-	21,30000	-	42,26583	303	3 R\$	22.750	EY	jun-20
2656	Praça Padre Correia	Centro	Barbacena	MG	Não Reversível	-21,2274749	-43,7720119	452	784 R\$	1.600.000	Laudo	out-19		
2657	Morro Monte Mario	Rural	Barbacena	MG	Reversível	-	21,23223	-	43,79778	2.652	84 R\$	174.000	EY	jun-20
2666	Rua Sena Madureira	Pontilhao	Barbacena	MG	Reversível	-	21,21444	-	43,76917	360	153 R\$	435.550	EY	jun-20
2516	Estação De Radio	Lage/Barro Branco/Cedro	Barra Longa	MG	Reversível	-	20,71667	-	41,93333	900	3 R\$	139.000	EY	jun-20
2660	Rua Getulio Etrusco	Urbano	Barra Longa	MG	Reversível	-	20,28280	-	43,04113	108	11 R\$	30.000	EY	jun-20
3289	Morro Proximo Da Localidade	Rural	Barra Longa	MG	Reversível	-	20,18278	-	43,14945	400	3 R\$	17.850	EY	jun-20
2662	Rua Francisco Ferreira Filho	Urbano	Barroso	MG	Reversível	-	21,18917	-	43,97706	935	286 R\$	1.080.900	EY	jun-20
3168	Rua Bela Vista Esquina Com Praça Do	Centro	Barroso	MG	Não Reversível	-21,1875618	-43,9730477	2.361	44 R\$	400.000	Laudo	jun-20		
2663	Rua Guilherme Machado	Centro	Bela Vista De Minas	MG	Reversível	-	19,82861	-	43,09528	300	45 R\$	435.650	EY	jun-20
2661	Aes Fontinha	Urbano	Belo Vale	MG	Reversível	-	20,40863	-	44,02391	81	3 R\$	39.800	EY	jun-20
12024	Fazenda Engenho *	Rural	Santa Luzia	MG	Reversível	-	19,78788	-	43,92994	100	4 R\$	6.650	EY	jun-20
2664	Rua Governador Valadares	Urbano	Bertópolis	MG	Reversível	-	17,05139	-	40,57222	360	66 R\$	182.500	EY	jun-20
2681	Rua Dr. Leao Antonio Da Silva	Guaraju	Betim	MG	Reversível	-	19,96194	-	44,20694	405	109 R\$	192.000	EY	jun-20
7739	Avenida Pres. Juscelino Kubitschek	Centro	Betim	MG	Reversível	-	19,96956	-	44,20061	1.346	2.850 R\$	6.161.500	EY	jun-20
3060	Rua Domingos Belem	Dom Bosco	Betim	MG	Reversível	-	19,96006	-	44,16000	360	155 R\$	194.200	EY	jun-20
3478	Avenida Dr Jose Mariano	Citrolandia	Betim	MG	Reversível	-	20,02528	-	44,23000	360	70 R\$	120.500	EY	jun-20
3480	Rua Conceicao Da Silva Lima	Jardim Recreio Vianopolis	Betim	MG	Reversível	-	19,94472	-	44,27083	370	38 R\$	143.000	EY	jun-20
3503	Rua Ouro Preto	Niteroi	Betim	MG	Reversível	-	19,94600	-	44,18014	360	153 R\$	334.150	EY	jun-20
3504	Rua Manaca / Rua Antonio Pereira Da	Santa Lucia	Betim	MG	Reversível	-	19,94000	-	44,12393	360	132 R\$	154.900	EY	jun-20
3341	Morro Do Cruzeiro *	Rural	Bias Fortes	MG	Reversível	-	21,60194	-	43,75194	225	7 R\$	3.550	EY	jun-20
2680	Avenida Bianco	Centro	Bicas	MG	Reversível	-	21,71703	-	43,06450	1.480	328 R\$	946.630	EY	jun-20
3169	Fazenda Loana *	Rural	Bicas	MG	Reversível	-	21,71417	-	43,06306	2.000	44 R\$	33.050	EY	jun-20
2668	Rua Dos Voluntários	Centro	Boa Esperança	MG	Reversível	-21,0940767	-45,5577349	1.287	110 R\$	254.000	EY	jun-20		
2669	Praça Caçula	Centro	Bocaina De Minas	MG	Reversível	-	22,16750	-	44,39472	360	101 R\$	232.722	EY	jun-20
2685	Rua Firmino De Oliveira	Centro	Bocaiúva	MG	Reversível	-	17,11239	-	43,81414	915	133 R\$	306.000	EY	jun-20
3124	Fazenda Granjas Reunidas *	Rural	Bocaiúva	MG	Reversível	-	17,39719	-	43,96781	2.500	84 R\$	2.024.000	EY	jun-20
3355	Rodovia Br 135 *	Rural	Bocaiúva	MG	Reversível	-	16,94583	-	43,86083	2.500	89 R\$	50.000	EY	jun-20
2645	Corrego Da Chacara *	Rural	Bom Despacho	MG	Reversível	-	19,74065	-	45,25410	3.600	98 R\$	61.900	EY	jun-20
2682	Rua Washington Luiz - Santa Angela	Centro	Bom Despacho	MG	Reversível	-	19,74286	-	45,25522	1.200	616 R\$	1.761.500	EY	jun-20
2670	Avenida Governador Valadares	Centro	Bom Jardim De Minas	MG	Reversível	-	21,94945	-	44,18806	360	101 R\$	225.150	EY	jun-20
3269	Fazenda Gerais *	Rural	Bom Jardim De Minas	MG	Reversível	-	21,95200	-	44,18801	1.131	31 R\$	4.650	EY	jun-20
3290	Alto Do Cruzeiro *	Rural	Bom Jesus Do Amparo	MG	Reversível	-	19,70666	-	43,47250	500	2 R\$	16.000	EY	jun-20
3380	Rua Mestre Camilo *	Urbano	Bom Jesus Do Amparo	MG	Reversível	-	19,70447	-	43,47618	408	38 R\$	5.200	EY	jun-20
2671	Praça Padre Dionisio	Urbano	Bom Jesus Do Galho	MG	Reversível	-	19,81292	-	42,33656	360	101 R\$	293.100	EY	jun-20
2672	Avenida Jose Silva Brandao	Urbano	Bom Repouso	MG	Reversível	-	22,47083	-	46,14722	360	101 R\$	346.500	EY	jun-20

3257	Rua Cicero Ferreira	Urbano	Bom Sucesso	MG	Reversível	-	21,02986	-	44,75431	1.023	110	R\$	125.700	EY	jun-20	
3335	Rua Dr. Vitor G.C.Meneses E Souza	Urbano	Bonfim	MG	Reversível	-	20,32889	-	44,24083	520	39	R\$	32.850	EY	jun-20	
3546	Avenida Candido Uchoa	Urbano	Bonfinópolis De Minas	MG	Reversível	-	16,56806	-	45,98615	800	135	R\$	216.800	EY	jun-20	
2674	Rua Artur Bernardes	Urbano	Borda Da Mata	MG	Reversível	-	22,27528	-	46,16472	222	65	R\$	160.550	EY	jun-20	
3175	Alto Da Bela Vista	Rural	Borda Da Mata	MG	Reversível	-	22,32000	-	46,22500	2.400	88	R\$	100.500	EY	jun-20	
2675	Rua Dr. Guilherme Bolzan	Centro	Botelhos	MG	Reversível	-	21,64861	-	46,39583	522	110	R\$	331.000	EY	jun-20	
12029	Fazenda Felipe *	Rural	Botumirim	MG	Reversível	-	16,86344	-	43,01111	300	6	R\$	1.500	EY	jun-20	
2652	Avenida Januarja *	Urbano	Brasília De Minas	MG	Reversível	-	16,19944	-	44,42639	2.500	84	R\$	148.400	EY	jun-20	
2676	Rua Treze De Maio	Centro	Brasília De Minas	MG	Reversível	-	16,21067	-	44,43322	470	307	R\$	798.700	EY	jun-20	
2815	Rua F *	Centro	Belo Horizonte	MG	Reversível	-	-19,9327625	-	-44,0152929	225	3	R\$	14.500	EY	jun-20	
2857	Morro Da Pedra Boneca *	Zona Rural	Itabirinha	MG	Reversível	-	18,54528	-	41,23889	363	50	R\$	83.250	EY	jun-20	
2679	Avenida Cel. Francisco Braz	Urbano	Brazópolis	MG	Reversível	-	22,47625	-	45,61650	900	270	R\$	632.200	EY	jun-20	
3174	Morro Proximo Da Localidade	Serra Dos Pereiras	Brazópolis	MG	Reversível	-	22,53417	-	45,58222	1.200	44	R\$	45.150	EY	jun-20	
2644	Rua Tarcilio Gomes Da Costa	Centro	Brumadinho	MG	Reversível	-	20,14194	-	44,20417	290	110	R\$	248.100	EY	jun-20	
3404	Avenida Pinheiros *	Retiro Das Pedras	Brumadinho	MG	Reversível	-	20,08472	-	43,99083	758	110	R\$	112.000	EY	jun-20	
2505	Rua Captao Eduardo Carneiro	Urbano	Bueno Brandão	MG	Reversível	-	22,44139	-	46,34833	103	3	R\$	277.200	EY	jun-20	
3441	Rua Cel. Alvim Albino Menezes	Urbano	Buenópolis	MG	Reversível	-	17,86833	-	44,15333	217	27	R\$	117.250	EY	jun-20	
6695	Fazenda Do Riachao *	Zona Rural	Buenópolis	MG	Reversível	-	17,86834	-	44,15334	2.500	84	R\$	48.000	EY	jun-20	
2804	Morro Proximo Caixa D'Agua *	Rural	Bugre	MG	Reversível	-	19,42389	-	42,25444	231	3	R\$	7.900	EY	jun-20	
3545	Avenida Central	Centro	Buritit	MG	Reversível	-	15,61778	-	46,42333	1.113	254	R\$	196.200	EY	jun-20	
2667	Rua Direita *	Urbano	Jeceaba	MG	Reversível	-	20,53944	-	44,08444	225	2	R\$	4.100	EY	jun-20	
3497	Rua Jose Vicente	Urbano	Buritizeiro	MG	Reversível	-	17,35944	-	44,96056	720	100	R\$	90.700	EY	jun-20	
3548	Rua Manoel De Almeida C / Rua Cardot	Centro	Cabeceira Grande	MG	Reversível	-	16,02750	-	47,09028	4.571	40	R\$	17.050	EY	jun-20	
2692	Rua Dr. Antonio De Souza Mello	Urbano	Cabo Verde	MG	Reversível	-	21,46694	-	46,40000	695	110	R\$	268.770	EY	jun-20	
2695	Praca Cirino Pereira Da Rocha	Urbano	Cachoeira Da Prata	MG	Reversível	-	19,52672	-	44,44288	740	129	R\$	329.450	EY	jun-20	
3434	Morro Do Cruzeiro *	Rural	Cachoeira Da Prata	MG	Reversível	-	19,52356	-	44,45630	600	22	R\$	14.250	EY	jun-20	
2694	Praça Da Bandeira	Centro	Cachoeira De Minas	MG	Reversível	-	22,35586	-	45,77983	360	126	R\$	323.000	EY	jun-20	
11924	Fazenda Recreio *	Rural	Cachoeira De Pajeú	MG	Reversível	-	15,97266	-	41,48886	225	8	R\$	37.500	EY	jun-20	
2693	Avenida Tres	Urbano	Cachoeira Dourada	MG	Reversível	-	18,51546	-	49,50222	250	66	R\$	191.750	EY	jun-20	
2696	Rua Antonio Pinto Mascarenhas	Urbano	Caetanópolis	MG	Reversível	-	19,30259	-	44,41595	360	101	R\$	317.800	EY	jun-20	
3300	Fazenda Tres Pedras *	Rural	Caetanópolis	MG	Reversível	-	19,29591	-	44,42945	904	21	R\$	834.250	EY	jun-20	
2769	Avenida Carlos Cruz	Centro	Caeté	MG	Reversível	-	19,88501	-	43,67139	1.500	577	R\$	1.269.970	EY	jun-20	
2697	Rua Antonio Silva	Urbano	Caiana	MG	Reversível	-	20,69638	-	41,92166	300	66	R\$	153.100	EY	jun-20	
3295	Serra Pedra Do Coração	Rural	Caldas	MG	Reversível	-	21,93500	-	46,40000	280	110	R\$	21.550	EY	jun-20	
3386	Praça Paulino Figueireido	Centro	Caldas	MG	Reversível	-	21,92444	-	46,38611	394	110	R\$	106.500	EY	jun-20	
3351	Rua Monte Sol *	Centro	Camanducaia	MG	Reversível	-	22,81122	-	46,14586	77	75	R\$	59.600	EY	jun-20	
2686	Avenida Do Carmo *	Centro	Cambú	MG	Reversível	-	22,61166	-	46,05834	656	282	R\$	1.066.000	EY	jun-20	
2689	Rua Da Igreja Matriz	Agua Branca	Cambuí	MG	Reversível	-	22,57445	-	46,08194	2.500	44	R\$	1.200	EY	jun-20	
2631	Avenida Francisco Lemos/ Avenida Gab	Nova Estação	Cambuquira	MG	Não Reversível	-	21,85059	-	45,29946	2.488	44	R\$	270.000	Laudo	out-20	PCV assinada
2690	Avenida Marechal Deodoro	Urbano	Cambuquira	MG	Reversível	-	21,85139	-	45,29556	1.069	263	R\$	707.500	EY	jun-20	
2698	Rua Florencio Domingos	Urbano	Campanário	MG	Reversível	-	18,23917	-	41,73028	360	66	R\$	147.250	EY	jun-20	
2651	Fazenda Coração De Jesus *	Rural	Campanha	MG	Reversível	-	21,94556	-	45,35436	2.500	114	R\$	72.500	EY	jun-20	
2691	Rua Dr. Nelson Dias Ayres	Centro	Campanha	MG	Reversível	-	21,83362	-	45,39946	1.068	252	R\$	484.600	EY	jun-20	
3294	Fazenda Miranda *	Rural	Campestre	MG	Reversível	-	21,70694	-	46,24083	900	50	R\$	890	EY	jun-20	
3382	Rua Sete De Setembro	Centro	Campestre	MG	Reversível	-	21,70139	-	46,28445	466	110	R\$	192.000	EY	jun-20	
12021	Fazenda Cedro *	Rural	Campo Azul	MG	Reversível	-	16,52000	-	44,69000	400	12	R\$	82.550	EY	jun-20	
2687	Rua Major Americo Massote	Vila Etna	Campo Belo	MG	Reversível	-	20,88722	-	45,27472	1.574	633	R\$	1.380.900	EY	jun-20	
2701	Rua Joao Fernandes Santiago *	Urbano	Campo Belo	MG	Reversível	-	20,90025	-	45,28611	1.500	121	R\$	206.500	EY	jun-20	
2699	Rua Conego Vitor *	Urbano	Campo Do Meio	MG	Reversível	-	21,10667	-	45,83028	200	26	R\$	71.300	EY	jun-20	
2688	Serra Cantagalo *	Rural	Campos Altos	MG	Reversível	-	19,68079	-	46,17090	2.500	84	R\$	150.000	EY	jun-20	
3331	Rua Luiz Marques Rabelo	Urbano	Campos Gerais	MG	Reversível	-	21,23528	-	45,76028	654	55	R\$	87.500	EY	jun-20	
2703	Rua Dr. Juarez Souza Carmo	Urbano	Canaã	MG	Reversível	-	20,68697	-	42,61780	400	6	R\$	355.500	EY	jun-20	
2705	Rua Lopes De Assis	Urbano	Capela Nova	MG	Reversível	-	20,92306	-	43,61778	420	101	R\$	264.630	EY	jun-20	
2706	Rua Rio Branco	Centro	Capelinha	MG	Reversível	-	17,69372	-	42,51803	867	66	R\$	203.950	EY	jun-20	
2708	Rua Cel. Osorio	Centro	Capetinga	MG	Reversível	-	20,61861	-	47,05778	22	22	R\$	380.610	EY	jun-20	
2709	Praça Nsa. Sra. Da Conceição	Urbano	Capim Branco	MG	Reversível	-	19,54833	-	44,13389	360	66	R\$	169.700	EY	jun-20	
2683	Fazenda Riacho Dos Carneiros *	Rural	Capitão Enéas	MG	Reversível	-	16,37750	-	43,68583	2.500	44	R\$	57.750	EY	jun-20	
2710	Rua Alencastro Guimaraes	Urbano	Capitão Enéas	MG	Reversível	-	16,32639	-	43,70972	777	66	R\$	149.600	EY	jun-20	
12035	Rua Rio Verde	Urbano	Capitão Enéas	MG	Reversível	-	16,12017	-	43,69128	237	3	R\$	12.000	EY	jun-20	
2711	Rua Sao Sebastiao	Centro	Capitão	MG	Reversível	-	20,61539	-	46,05100	364	101	R\$	964.860	EY	jun-20	
2700	Avenida Manoel Francisco De Freitas	Urbano	Caputira	MG	Reversível	-	20,17278	-	42,27056	300	101	R\$	226.600	EY	jun-20	
2712	Rua Jose Vicente Coimbra	Urbano	Carai	MG	Reversível	-	17,18694	-	41,69639	360	66	R\$	171.950	EY	jun-20	
3254	Praça Marcelino Vieira *	Urbano	Caranaíba	MG	Reversível	-	20,87583	-	43,73917	153	30	R\$	27.500	EY	jun-20	
2713	Praça Barao De Santa Cecilia	Centro	Carandá	MG	Reversível	-	20,95251	-	43,80668	384	18	R\$	49.950	EY	jun-20	
2597	Morro Proximo Da Localidade/Faz. Serr	Rural	Carangola	MG	Reversível	-	20,74245	-	42,05381	1.458	22	R\$	40.500	EY	jun-20	
2714	Rua Nicolau De Souza Pereira	Centro	Carangola	MG	Reversível	-	20,73569	-	42,01836	1.344	534	R\$	1.219.300	EY	jun-20	

3431	Sítio Chacara Chale *	Rural	Carangola	MG	Reversível	-	20,74944	-	42,04278	657	30 R\$	17.370	EY	jun-20
3242	Serra Da Biquinha *	Rural	Caratinga	MG	Reversível	-	19,74036	-	42,01072	900	9 R\$	5.750	EY	jun-20
11981	Rua Mestre Policarpo	Urbano	Carbonita	MG	Reversível	-	17,52861	-	43,01639	398	84 R\$	146.000	EY	jun-20
11983	Fazenda Bonfim *	Rural	João Pinheiro	MG	Reversível	-	20,32987	-	44,24090	100	6 R\$	24.200	EY	jun-20
2716	Praça Jose Procopio Junqueira	Centro	Careagu	MG	Reversível	-	22,04444	-	45,69444	252	38 R\$	100.250	EY	jun-20
2493	Fazenda Açucena	Rural	Carlos Chagas	MG	Reversível	-	19,07641	-	42,54789	900	76 R\$	112.300	EY	jun-20
3184	Morro Proximo Da Localidade *	Rural	Carlos Chagas	MG	Reversível	-	17,68028	-	40,88861	1.086	23 R\$	13.380	EY	jun-20
3185	Rua Eliezer Nascimento	Centro	Carlos Chagas	MG	Reversível	-	17,70436	-	40,76258	440	96 R\$	103.550	EY	jun-20
2718	Rua Barao De Lavras	Urbano	Carmo Da Cachoeira	MG	Reversível	-	21,46000	-	45,22250	210	66 R\$	145.000	EY	jun-20
2719	Morro Proximo Da Localidade *	Rural	Carmo Da Mata	MG	Reversível	-	20,59389	-	44,91583	2.000	66 R\$	114.600	EY	jun-20
3274	Rua Virgilio Silveira	Urbano	Carmo Da Mata	MG	Reversível	-	20,55592	-	44,87053	357	79 R\$	81.500	EY	jun-20
2617	Avenida Do Contorno Leste *	Urbano	Carmo De Minas	MG	Reversível	-	19,93898	-	43,92619	1.010	26 R\$	47.000	EY	jun-20
2720	Praça Professor Brito *	Urbano	Carmo De Minas	MG	Reversível	-	22,12333	-	45,13250	150	97 R\$	220.500	EY	jun-20
2721	Rua Camilo Achcar	Centro	Carmo Do Rio Claro	MG	Reversível	-	20,96906	-	46,11900	250	117 R\$	396.150	EY	jun-20
2722	Rua Luiz Alves	Centro	Carmópolis De Minas	MG	Reversível	-	20,54111	-	44,63664	360	91 R\$	200.580	EY	jun-20 Desapropriação
3486	Fazenda Da Praia *	Rural	Carrancas	MG	Reversível	-	21,44611	-	44,48583	2.500	11 R\$	9.050	EY	jun-20
3241	Rua Jose Pereira Lima	Urbano	Carvalhópolis	MG	Reversível	-	21,78833	-	45,84833	286	23 R\$	78.000	EY	jun-20
3344	Rua Joao Honorato De Carvalho	Urbano	Carvalhópolis	MG	Reversível	-	21,77778	-	45,84111	186	6 R\$	5.870	EY	jun-20
2723	Rua Esdras Salvador *	Urbano	Carvalhos	MG	Reversível	-	21,99950	-	44,46414	435	102 R\$	269.000	EY	jun-20
12015	Rua Santa Catarina	Urbano	Marliéria	MG	Reversível	-	19,63056	-	42,61946	200	3 R\$	18.500	EY	jun-20
3315	Rua Cuiabana	Urbano	Cascalho Rico	MG	Reversível	-	18,58239	-	47,88226	270	23 R\$	20.770	EY	jun-20
12006	Fazenda Bela Vista	Rural	Cascalho Rico	MG	Reversível	-	18,58239	-	47,88226	498	3 R\$	980	EY	jun-20
2684	Rua Sete De Setembro	Centro	Cássia	MG	Reversível	-	20,58319	-	46,92011	568	307 R\$	613.000	EY	jun-20
2727	Morro Proximo Da Repetidora De Tv *	Rural	Cássia	MG	Reversível	-	20,57417	-	46,90417	2.000	86 R\$	186.100	EY	jun-20
2725	Praca Sandoval De Azevedo	Centro	Cataguases	MG	Reversível	-	21,38917	-	42,69131	1.480	638 R\$	1.878.150	EY	jun-20
3505	Morro Proximo Da Caixa D'Agua *	Rural	Dona Eusébia	MG	Reversível	-	-21,341953	-	-42,839728	225	3 R\$	24.950	EY	jun-20
3429	Morro Proximo Da Caixa D'Agua	Rural	Catas Altas Da Noruega	MG	Reversível	-	20,68981	-	43,49719	225	3 R\$	2.450	EY	jun-20
2728	Praça Major Penha	Centro	Caxambu	MG	Reversível	-	21,97917	-	44,93311	1.482	611 R\$	1.658.800	EY	jun-20
2729	Morro Da Repetidora De Tv *	Zona Rural	Caxambu	MG	Reversível	-	21,96324	-	44,94401	400	30 R\$	5.450	EY	jun-20
2770	Rua Major Penha	Urbano	Caxambu	MG	Reversível	-	21,97917	-	44,93311	216	120 R\$	392.000	EY	jun-20
2730	Avenida Cel. Francisco Guimaraes	Urbano	Cedro Do Abaeté	MG	Reversível	-	19,14558	-	45,71446	495	101 R\$	166.910	EY	jun-20
12016	Rua Do Cruzeiro	Rural	Chapada Do Norte	MG	Reversível	-	17,09500	-	42,54389	100	3 R\$	20.000	EY	jun-20
2732	Sítio Raiz Da Serra	Rural	Chiador	MG	Reversível	-	21,99111	-	42,91194	150	7 R\$	3.950	EY	jun-20
2733	Praça Nair Barbosa *	Urbano	Cipotânea	MG	Reversível	-	20,90556	-	43,36583	348	101 R\$	257.650	EY	jun-20
2734	Rua Cel. Joaquim Placido Cintra	Urbano	Claraval	MG	Reversível	-	20,39889	-	47,26667	225	40 R\$	65.430	EY	jun-20
2735	Serra Do Barao *	Rural	Cláudio	MG	Reversível	-	20,46064	-	44,74681	2.400	88 R\$	151.650	EY	jun-20
3189	Praca Dos Ex-Combatentes	Centro	Cláudio	MG	Reversível	-	20,44417	-	44,76522	939	110 R\$	99.560	EY	jun-20
2737	Rua Joaquim Da Silva Chaves *	Urbano	Coluna	MG	Reversível	-	18,23050	-	42,81378	360	5 R\$	17.850	EY	jun-20
3336	Rua Governador Kubitschek	Urbano	Coluna	MG	Reversível	-	18,23139	-	42,84111	150	28 R\$	23.500	EY	jun-20
2739	Rua Cel. Casemiro	Urbano	Conceição Da Aparecida	MG	Reversível	-	21,09306	-	46,20417	360	101 R\$	232.050	EY	jun-20
2724	Rua Joao Pinheiro	Centro	Conceição Da Barra De MG	MG	Reversível	-	21,13528	-	44,48056	360	101 R\$	851.920	EY	jun-20
2751	Morro Proximo Da Localidade *	Rural	Conceição Das Pedras	MG	Reversível	-	22,16056	-	45,45444	225	3 R\$	5.900	EY	jun-20
2740	Avenida Tupinambas	Urbano	Conceição De Ipanema	MG	Reversível	-	19,93056	-	41,69252	348	66 R\$	115.100	EY	jun-20
11936	Sítio Conceição *	Rural	Conceição De Ipanema	MG	Reversível	-	19,93056	-	41,69252	200	3 R\$	3.600	EY	jun-20
3172	Serra Da Mina *	Rural	Conceição Do Mato De MG	MG	Reversível	-	19,04917	-	43,40861	570	44 R\$	25.950	EY	jun-20
3173	Rua Xv De Novembro	Brejo	Conceição Do Mato De MG	MG	Reversível	-	19,03473	-	43,42418	1.288	281 R\$	351.200	EY	jun-20
3176	Trav. Afonso Pena *	Centro	Conceição Do Rio Verc	MG	Reversível	-	21,88142	-	45,08455	699	110 R\$	13.500	EY	jun-20
2745	Avenida Cel. Domingos Rosa	Urbano	Conceição Dos Ouros	MG	Reversível	-	22,41250	-	45,79694	351	120 R\$	265.000	EY	jun-20
2746	Rua General Osorio	Urbano	Congonhal	MG	Reversível	-	22,15167	-	46,04000	351	101 R\$	278.000	EY	jun-20
2771	Rua Padre Antonio Correia	Centro	Congonhas	MG	Reversível	-	20,50197	-	43,85842	727	120 R\$	1.429.700	EY	jun-20
3236	Rua Dez *	Urbano	Congonhas	MG	Reversível	-	20,51250	-	43,85694	1.138	87 R\$	65.000	EY	jun-20
2747	Rua Cel. Maia	Centro	Conquista	MG	Reversível	-	19,93728	-	47,54347	300	66 R\$	118.000	EY	jun-20
3359	Morro Proximo Da Localidade *	Rural	Conquista	MG	Reversível	-	19,91389	-	47,55303	650	3 R\$	3.750	EY	jun-20
2518	Rua Adolfo Siqueira	Centro	Conselheiro Lafaiete	MG	Reversível	-	20,67444	-	43,78283	364	193 R\$	467.500	EY	jun-20
2519	Rua Honorina Baeta	Centro	Conselheiro Lafaiete	MG	Reversível	-	20,66128	-	43,79803	560	193 R\$	1.527.000	EY	jun-20
2748	Rua Tavares De Melo	Centro	Conselheiro Lafaiete	MG	Reversível	-	20,66017	-	43,78942	771	1.082 R\$	2.658.600	EY	jun-20
2749	Rua Dos Vicentinos *	Urbano	Conselheiro Lafaiete	MG	Reversível	-	20,66806	-	43,78833	996	102 R\$	183.000	EY	jun-20
2933	Rua Melo Viana	Centro	Conselheiro Lafaiete	MG	Reversível	-	-20,6599753	-	-43,7925706	750	410 R\$	549.550	EY	jun-20
3286	Rua Jose Costa Neves	Urbano	Conselheiro Lafaiete	MG	Reversível	-	20,75250	-	43,77889	144	4 R\$	25.000	EY	jun-20
12000	Vila Fernandes	Rural	Conselheiro Lafaiete	MG	Reversível	-	20,59281	-	43,80547	100	3 R\$	24.500	EY	jun-20
12031	Rua Aimores	Urbano	São João Do Paraíso	MG	Reversível	-	15,33694	-	42,15333	300	6 R\$	2.000	EY	jun-20
2750	Fazenda Carranca *	Rural	Conselheiro Pena	MG	Reversível	-	19,18961	-	41,36950	1.200	63 R\$	38.250	EY	jun-20
3201	Rua Joao Pinto	Centro	Conselheiro Pena	MG	Reversível	-	19,17397	-	41,47497	1.119	406 R\$	480.160	EY	jun-20
2500	Rua Cinco	Kennedy	Contagem	MG	Reversível	-	19,84519	-	44,04887	360	167 R\$	430.500	EY	jun-20
3374	Rua Cel. Salatiel Vaz	Industria	Contagem	MG	Reversível	-	19,88833	-	44,03472	360	159 R\$	160.150	EY	jun-20
3462	Rua Soledade	Petrolândia	Contagem	MG	Reversível	-	19,93453	-	44,11294	360	100 R\$	139.500	EY	jun-20

6694	Avenida Cidade De Minas	Conj. Carajas	Contagem	MG	Reversível	-	19,85861	-	44,03417	300	48 R\$	30.500	EY	jun-20
2501	Rua Gilda Maria Da Silva	Eldorado	Contagem	MG	Reversível	-	19,94232	-	44,03472	450	153 R\$	557.500	EY	jun-20
2503	Rua Quintino Bocaiuva - 1ª Seção	Nacional	Contagem	MG	Reversível	-	19,84940	-	44,02275	360	110 R\$	258.500	EY	jun-20
2531	Rua Dr Mariano De Oliveira	Parque Novo Progresso/R	Contagem	MG	Reversível	-	19,89741	-	44,02443	300	110 R\$	281.000	EY	jun-20
2569	Rua Rio Tibre	Riacho Das Pedras	Contagem	MG	Reversível	-	19,95083	-	44,06278	360	134 R\$	479.000	EY	jun-20
3059	Rua Dona Guilhermina	Urbano	Contagem	MG	Reversível	-	19,91425	-	44,07479	400	153 R\$	123.000	EY	jun-20
3310	Rua Sao Joao	Agua Branca	Contagem	MG	Reversível	-	19,95306	-	44,04778	360	27 R\$	158.600	EY	jun-20
2752	Rua Vitalina Rossi Figueiredo	Urbano	Coqueiral	MG	Reversível	-	21,19000	-	45,44056	261	38 R\$	114.820	EY	jun-20
3177	Fazenda Inhauma *	Rural	Coração De Jesus	MG	Reversível	-	22,87338	-	43,28176	2.500	44 R\$	56.850	EY	jun-20
3178	Rua Gontijo Ribeiro	Urbano	Coração De Jesus	MG	Reversível	-	16,68250	-	44,36361	275	66 R\$	53.100	EY	jun-20
12058	Avenida Coracao De Jesus	Centro	Coração De Jesus	MG	Reversível	-	16,68250	-	44,36361	25	66 R\$	4.200	EY	jun-20
2753	Rua Governador Valadares	Centro	Cordisburgo	MG	Reversível	-	19,12250	-	44,73072	234	64 R\$	329.950	EY	jun-20
2754	Fazenda Reunidas Mg *	Rural	Cordisburgo	MG	Reversível	-	19,10482	-	44,34524	2.500	41 R\$	120.500	EY	jun-20
2755	Avenida Dr. Belmiro De Medeiros *	Urbano	Cordislândia	MG	Reversível	-	21,79372	-	45,70834	360	101 R\$	655.500	EY	jun-20
2767	Fazenda Cangalha *	Rural	Corinto	MG	Reversível	-	18,30875	-	44,39834	2.500	84 R\$	142.050	EY	jun-20
2772	Avenida Pres. Vargas	Centro	Corinto	MG	Reversível	-	18,36694	-	44,45361	934	290 R\$	707.700	EY	jun-20
2807	Serra De Santa Rita *	Rural	Corinto	MG	Reversível	-	18,13366	-	44,73072	1.600	84 R\$	152.100	EY	jun-20
3190	Praça Padre Lazaro De Menezes	Centro	Coromandel	MG	Reversível	-	18,47306	-	47,20028	910	302 R\$	173.000	EY	jun-20
3498	Rua Jose Alberto Figueiredo	Urbano	Coromandel	MG	Reversível	-	18,48550	-	47,19694	360	76 R\$	39.550	EY	jun-20
2538	Avenida Magalhaes Pinto *	Senador Melo Viana	Coronel Fabriciano	MG	Reversível	-	19,50708	-	42,63103	369	110 R\$	31.650	EY	jun-20
2768	Rua Dr. Querubino	Centro	Coronel Fabriciano	MG	Reversível	-	19,52769	-	42,62478	1.349	1.259 R\$	3.108.910	EY	jun-20
3492	Rua Amapa	Aparecida Do Norte	Coronel Fabriciano	MG	Reversível	-	19,51708	-	42,61308	300	104 R\$	108.500	EY	jun-20
3401	Rua Otaviano Botelho	Urbano	Coronel Murta	MG	Reversível	-	16,61585	-	42,18334	411	35 R\$	92.200	EY	jun-20
2756	Rua Doze De Dezembro *	Centro	Córrego Do Bom Jesus	MG	Reversível	-	22,63028	-	46,02000	199	60 R\$	42.000	EY	jun-20
2757	Avenida Dr. Mauro Lobo Martins	Urbano	Córrego Novo	MG	Reversível	-	19,83170	-	42,40555	360	66 R\$	182.490	EY	jun-20
3473	Rodovia Br 367 Km - 5512	Rural	Couto De Magalhães	MG	Reversível	-	18,07166	-	43,46417	400	30 R\$	27.550	EY	jun-20
2762	Praça Joaquim Luiz Da Costa Maia *	Urbano	Cristais	MG	Reversível	-	20,87722	-	45,51694	367	101 R\$	225.200	EY	jun-20
37493	Rua Dos Arrudas	Na	Cristália	MG	Reversível	-	16,80028	-	42,86222	3.200	160 R\$	99.650	EY	jun-20
3255	Fazenda Vassouras *	Rural	Cristiano Otoni	MG	Reversível	-	20,83323	-	43,79972	900	6 R\$	6.900	EY	jun-20
3411	Rua Joaquim Ribeiro De Castro	Urbano	Cristiano Otoni	MG	Reversível	-	20,83039	-	43,80531	360	27 R\$	63.430	EY	jun-20
2763	Rua Cel. Barbosa	Urbano	Cristina	MG	Reversível	-	22,20886	-	45,26397	420	101 R\$	301.950	EY	jun-20
3316	Rua Nossa Senhora De Lourdes	Urbano	Crucilândia	MG	Reversível	-	20,39778	-	44,33428	225	26 R\$	16.850	EY	jun-20
3324	Rua Cesario Parreiras	Urbano	Crucilândia	MG	Reversível	-	20,38389	-	44,33694	240	38 R\$	37.850	EY	jun-20
2800	Rua Cel. Cornelio Maciel	Centro	Cruzília	MG	Reversível	-	-21,842097	-	-44,810498	1.261	277 R\$	701.700	EY	jun-20
3232	Fazenda Campo Da Serra (Morro Da R	Rural	Cruzília	MG	Reversível	-	21,83983	-	44,79028	2.493	44 R\$	39.600	EY	jun-20
11984	Fazenda Itinga - Carretao - Rodovia 251	Rural	Curral De Dentro	MG	Reversível	-	15,94214	-	41,85594	109	32 R\$	11.300	EY	jun-20
2765	Sítio Granja America *	Rural	Curvelo	MG	Reversível	-	18,69325	-	44,41889	2.500	41 R\$	178.700	EY	jun-20
2773	Praça Divino Espirito Santo	Urbano	Datas	MG	Reversível	-	18,44556	-	43,65583	360	101 R\$	224.740	EY	jun-20
2774	Rua Marechal Deodoro	Urbano	Delfim Moreira	MG	Reversível	-	22,50894	-	45,27970	618	101 R\$	235.200	EY	jun-20
2775	Rua Maria Kafrumi De Oliveira	Urbano	Delfinópolis	MG	Reversível	-	20,34378	-	46,85614	180	26 R\$	87.000	EY	jun-20
2778	Rua Do Rosario *	Urbano	Descoberto	MG	Reversível	-	21,46139	-	42,96694	131	40 R\$	91.500	EY	jun-20
2780	Serra Do Anga *	Rural	Desterro De Entre Rios	MG	Reversível	-	20,66750	-	44,31500	156	8 R\$	15.150	EY	jun-20
3278	Rua Cel. Joaquim Resende	Urbano	Desterro De Entre Rios	MG	Reversível	-	20,66030	-	44,33196	150	12 R\$	95.000	EY	jun-20
2781	Morro Montevideo *	Rural	Desterro Do Melo	MG	Reversível	-	21,13308	-	43,55075	2.250	48 R\$	251.400	EY	jun-20
2648	Morro Do Cristal *	Rural	Diamantina	MG	Reversível	-	18,20486	-	43,60281	400	54 R\$	1.600	EY	jun-20
2793	Rua Do Ouro	Centro	Diamantina	MG	Reversível	-	18,24175	-	43,59653	1.481	401 R\$	272.600	EY	jun-20
2782	Rua Jose Garcia *	Urbano	Dionísio	MG	Reversível	-	19,83917	-	42,77417	275	66 R\$	149.800	EY	jun-20
6731	Rua Sebastiao De Freitas	Urbano	Divinésia	MG	Reversível	-	20,98972	-	43,00472	300	101 R\$	11.000	EY	jun-20
2783	Rua Idelfonso Frossard	Urbano	Divino	MG	Reversível	-	20,61139	-	42,14556	360	55 R\$	146.630	EY	jun-20
3330	Morro Proximo Da Localidade *	Rural	Divino	MG	Reversível	-	20,61028	-	42,15000	2.500	22 R\$	12.500	EY	jun-20
3240	Fazenda Corrego Do Palmital *	Rural	Divino Das Laranjeiras	MG	Reversível	-	18,77750	-	41,47917	2.100	85 R\$	59.000	EY	jun-20
2736	Rua Vereador Elizeu B. Zica	Sao Jose	Divinópolis	MG	Reversível	-	20,15250	-	44,90307	405	152 R\$	411.050	EY	jun-20
2738	Rua Prefeito Antonio Martins Guimaraes	Distrito Industrial	Divinópolis	MG	Reversível	-	20,12085	-	44,84169	594	153 R\$	567.000	EY	jun-20
2791	Vila Do Engenho *	Urbano	Divinópolis	MG	Reversível	-	20,18055	-	44,92306	2.500	84 R\$	303.500	EY	jun-20
2784	Praça Presidente Vargas	Urbano	Divisa Nova	MG	Reversível	-	21,51178	-	46,19458	394	101 R\$	259.650	EY	jun-20
2785	Rua Jose Santana	Centro	Dom Cavati	MG	Reversível	-	19,37472	-	42,10806	264	38 R\$	100.500	EY	jun-20
2786	Praça Quinze De Novembro	Urbano	Dom Joaquim	MG	Reversível	-	18,96717	-	43,25553	220	66 R\$	231.100	EY	jun-20
2548	Morro Proximo Da Localidade *	Rural	Dom Silvério	MG	Reversível	-	20,05472	-	42,81861	225	26 R\$	38.000	EY	jun-20
3182	Fazenda Mata Virgem *	Rural	Dom Silvério	MG	Reversível	-	20,17475	-	42,95277	900	22 R\$	126.000	EY	jun-20
3343	Rua Joao Barcelos	Urbano	Dom Silvério	MG	Reversível	-	20,15778	-	42,96917	175	55 R\$	490.650	EY	jun-20
2787	Rua Vicente Silveira	Urbano	Dores De Campos	MG	Reversível	-	21,06619	-	43,94578	195	39 R\$	98.600	EY	jun-20
3296	Rua Jose Carneiro Moncorvo *	Urbano	Dores De Campos	MG	Reversível	-	21,11472	-	44,02306	900	12 R\$	17.300	EY	jun-20
2647	Morro Proximo Da Localidade *	Fazenda Dos Patos	Dores Do Indaia	MG	Reversível	-	19,48075	-	45,61653	2.456	44 R\$	75.450	EY	jun-20
2792	Avenida Francisco Campos	Centro	Dores Do Indaia	MG	Reversível	-	19,46567	-	45,60411	1.003	470 R\$	750.750	EY	jun-20
2788	Rua Jesuino Ferreira Mendes	Urbano	Dores Do Turvo	MG	Reversível	-	20,97500	-	43,18750	383	101 R\$	299.050	EY	jun-20
2789	Fazenda Do Dr. Joao Tomaz	Rural	Douradoquara	MG	Reversível	-	18,43139	-	47,60861	440	16 R\$	60.950	EY	jun-20

2808	Avenida Dom Pedro I I	Centro	Elói Mendes	MG	Reversível	-	21,60890	-	45,56613	600	222	R\$	13.000	EY	jun-20
2795	Rua Duque De Caxias	Centro	Engenheiro Caldas	MG	Reversível	-	19,20042	-	42,04525	360	66	R\$	151.700	EY	jun-20
2796	Praça Mamede Pacifico De Almeida	Urbano	Engenheiro Navarro	MG	Reversível	-	17,28250	-	43,95250	360	12	R\$	96.650	EY	jun-20
2797	Rua Monsenhor Leao	Centro	Entre Rios De Minas	MG	Reversível	-	20,67178	-	44,06558	173	80	R\$	180.100	EY	jun-20
2595	Rua Nossa Senhora Aparecida *	Urbano	Ervália	MG	Reversível	-	20,78139	-	42,51167	300	12	R\$	49.250	EY	jun-20
2798	Rua Olegario Maciel	Urbano	Esmeraldas	MG	Reversível	-	19,76219	-	44,31456	502	54	R\$	242.750	EY	jun-20
3455	Rua Herculano Teixeira Da Rocha *	Andioba	Esmeraldas	MG	Reversível	-	19,65194	-	44,22806	225	28	R\$	17.050	EY	jun-20
3481	Rua E	Caracois De Baixo	Esmeraldas	MG	Reversível	-	-19,7102478	-	-44,1630285	305	37	R\$	180.100	EY	jun-20
12007	Avenida Esmeraldas *	Urbano	Esmeraldas	MG	Reversível	-	19,65355	-	44,23457	360	40	R\$	332.000	EY	jun-20
3275	Morro Proximo Da Localidade *	Rural	Espera Feliz	MG	Reversível	-	20,64928	-	41,90583	2.500	22	R\$	19.550	EY	jun-20
2801	Rua Pereira *	Urbano	Estiva	MG	Reversível	-	22,46279	-	46,01724	360	103	R\$	352.900	EY	jun-20
3399	Rua Padre Luiz	Urbano	Estrela Do Indaiá	MG	Reversível	-	19,52167	-	45,79028	254	38	R\$	54.250	EY	jun-20
2802	Fazenda Sao Jose *	Rural	Estrela Do Sul	MG	Reversível	-	18,75472	-	47,67083	900	6	R\$	39.900	EY	jun-20
3313	Rua Alfredo Tormim	Urbano	Estrela Do Sul	MG	Reversível	-	18,74528	-	47,68972	165	130	R\$	226.640	EY	jun-20
2803	Morro Do Gaviao *	Rural	Eugenópolis	MG	Reversível	-	21,08917	-	42,18389	1.600	84	R\$	145.350	EY	jun-20
3333	Rua Maestro Abgail *	Centro	Eugenópolis	MG	Reversível	-	21,09864	-	42,18668	80	66	R\$	12.600	EY	jun-20
2806	Avenida Santo Antonio	Urbano	Ewbank Da Câmara	MG	Reversível	-	21,54945	-	43,51056	232	12	R\$	30.050	EY	jun-20
2805	Avenida Brasil	Centro	Extrema	MG	Reversível	-	22,85381	-	46,31770	836	101	R\$	697.900	EY	jun-20
3433	Avenida Da Saudade *	Urbano	Fama	MG	Reversível	-	21,41058	-	45,83472	225	34	R\$	217.650	EY	jun-20
3458	Rua Francisco Candido Da Silva *	Urbano	Fama	MG	Reversível	-	21,40639	-	45,82861	240	34	R\$	45.000	EY	jun-20
2811	Rua Cel. Joao Marcelino *	Centro	Faria Lemos	MG	Reversível	-	20,80833	-	42,02972	200	37	R\$	100.150	EY	jun-20
2673	Rua Feliciano Canuto	Urbano	Felício Dos Santos	MG	Reversível	-	18,07972	-	43,24694	252	24	R\$	144.500	EY	jun-20
2812	Fazenda Pianco *	Zona Rural	Felixlândia	MG	Reversível	-	18,64528	-	44,86472	360	66	R\$	39.350	EY	jun-20
3249	Rua Cel. Hefren Epifanio	Urbano	Felixlândia	MG	Reversível	-	18,75778	-	44,89861	330	43	R\$	43.150	EY	jun-20
2813	Rua Sebastiao Anastacio *	Urbano	Fernandes Tourinho	MG	Reversível	-	19,15194	-	42,08083	225	3	R\$	172.100	EY	jun-20
2814	Rua F	Urbano	Fernandes Tourinho	MG	Reversível	-	19,15083	-	42,08472	450	101	R\$	8.900	EY	jun-20
2816	Rua Dr. Julio Drummond *	Centro	Ferros	MG	Reversível	-	19,22972	-	43,02167	450	101	R\$	379.750	EY	jun-20
6698	Morro Da Repetidora De Tv *	Zona Rural	Fervedouro	MG	Reversível	-	20,72667	-	42,19528	225	6	R\$	29.000	EY	jun-20
2817	Rua Santo Antonio *	Nossa Senhora	Florestal	MG	Reversível	-	19,89250	-	44,43444	1.453	353	R\$	49.150	EY	jun-20
6699	Rua Antonio França	Centro	Florestal	MG	Reversível	-	19,88711	-	44,43292	347	37	R\$	69.000	EY	jun-20
2818	Praca Vicente Vaz Filho	Centro	Formiga	MG	Reversível	-	20,46500	-	45,43194	1.453	783	R\$	1.744.500	EY	jun-20
3552	Rua Pedro Magalhaes De Moura	Centro	Formoso	MG	Reversível	-	14,94978	-	46,23253	1.700	266	R\$	595.000	EY	jun-20
2819	Rua Tiradentes	Centro	Fortaleza De Minas	MG	Reversível	-	20,85000	-	46,71194	470	155	R\$	169.250	EY	jun-20
3490	Rua Antonio Francisco Domingues	Urbano	Fortaleza De Minas	MG	Reversível	-	20,85069	-	46,71556	225	12	R\$	6.100	EY	jun-20
2820	Rua Alfredo Sa	Centro	Francisco Sá	MG	Reversível	-	16,47583	-	43,49111	470	90	R\$	379.100	EY	jun-20
2821	Morro Proximo Da Localidade	Zona Rural	Francisco Sá	MG	Reversível	-	16,45834	-	43,40666	182	34	R\$	14.500	EY	jun-20
3228	Morro Da Repetidora *	Rural	Francisco Sá	MG	Reversível	-	16,45904	-	43,40824	2.497	64	R\$	37.800	EY	jun-20
11923	Morro Proximo Da Localidade *	Rural	Franciscópolis	MG	Reversível	-	17,95166	-	42,01278	225	3	R\$	3.000	EY	jun-20
2826	Morro Proximo Da Localidade *	Zona Rural	Frei Inocêncio	MG	Reversível	-	18,56444	-	41,89611	2.500	6	R\$	9.850	EY	jun-20
3207	Rua Itambacuri	Urbano	Frei Inocêncio	MG	Reversível	-	18,56583	-	41,90639	300	66	R\$	52.000	EY	jun-20
3483	Fazenda Corrego Do Brejinho *	Rural	Frei Inocêncio	MG	Reversível	-	18,49401	-	41,87994	600	37	R\$	20.500	EY	jun-20
2829	Praça Sao Pedro *	Centro	Galiléia	MG	Reversível	-	19,00075	-	41,53823	360	37	R\$	102.700	EY	jun-20
11932	Fazenda Rancho *	Rural	Goiabeira	MG	Reversível	-	19,00406	-	41,21181	225	4	R\$	15.500	EY	jun-20
3425	Rua Cel. Procopio Ribeiro *	Urbano	Gonçalves	MG	Reversível	-	22,65835	-	45,85529	340	34	R\$	153.300	EY	jun-20
6700	Morro Da Copasa	Zona Rural	Gonçalves	MG	Reversível	-	22,66306	-	45,85445	400	3	R\$	75.050	EY	jun-20
3384	Fazenda Prata *	Rural	Gonzaga	MG	Reversível	-	18,81589	-	42,45625	900	60	R\$	195.370	EY	jun-20
2824	Avenida Dr. Alexandre Mascarenhas	Centro	Gouveia	MG	Reversível	-	18,45452	-	43,74083	400	101	R\$	553.750	EY	jun-20
3199	Morro Bandeirinha *	Rural	Gouveia	MG	Reversível	-	18,38806	-	43,68811	2.500	84	R\$	48.150	EY	jun-20
3200	Fazenda Galheiro *	Rural	Gouveia	MG	Reversível	-	18,60611	-	43,89734	2.500	84	R\$	48.300	EY	jun-20
2677	Praça Serra Lima	Centro	Governador Valadares	MG	Reversível	-	18,85408	-	41,94561	398	275	R\$	169.000	EY	jun-20
3415	Rua Americo De Menezes *	Sao Pedro	Governador Valadares	MG	Reversível	-	18,84529	-	41,93083	360	110	R\$	307.000	EY	jun-20
3416	Avenida Minas Gerais	Nossa Sra Das Gracias	Governador Valadares	MG	Reversível	-	18,85725	-	41,80251	449	150	R\$	167.500	EY	jun-20
3517	Rua Doze	Ilha	Governador Valadares	MG	Reversível	-	18,86445	-	41,94278	360	168	R\$	247.000	EY	jun-20
2758	Rua Wenceslau Braz - Santa Rita	Vila Boa Vista	Governador Valadares	MG	Reversível	-	18,89695	-	41,98028	385	150	R\$	388.900	EY	jun-20
2759	Rua Eder Da Silveira *	Vila Isa	Governador Valadares	MG	Reversível	-	18,89085	-	41,95056	400	150	R\$	394.000	EY	jun-20
3213	Pico Do Ibituruna *	Rural	Governador Valadares	MG	Reversível	-	18,88611	-	41,91831	4.577	190	R\$	143.480	EY	jun-20
3214	Rua 13 De Maio	Vila Bretas	Governador Valadares	MG	Reversível	-	-18,87193	-	-41,9567229	1.300	347	R\$	2.189.550	EY	jun-20
3292	Morro Proximo Da Localidade *	Rural	Grão Mogol	MG	Reversível	-	16,22028	-	42,86667	900	85	R\$	3.000	EY	jun-20
3376	Rua Luiz Gonçalves *	Urbano	Grão Mogol	MG	Reversível	-	16,58417	-	42,90500	432	37	R\$	77.400	EY	jun-20
2831	Praça Conego Cesario *	Centro	Guanhães	MG	Reversível	-	18,77775	-	42,93458	1.191	281	R\$	986.850	EY	jun-20
3212	Morro Proximo Da Localidade *	Rural	Guanhães	MG	Reversível	-	18,78666	-	42,92334	900	44	R\$	33.350	EY	jun-20
2832	Rua Bento Dutra	Centro	Guapé	MG	Reversível	-	20,76242	-	45,91853	370	101	R\$	3.450	EY	jun-20
3252	Morro Da Repetidora De Tv *	Rural	Guaraciaba	MG	Reversível	-	20,57083	-	43,01334	157	12	R\$	5.700	EY	jun-20
6690	Rua Direita Do Sao Caetano	Centro	Guaraciaba	MG	Reversível	-	20,57222	-	43,00889	740	101	R\$	265.300	EY	jun-20
2838	Rua Major Urias *	Centro	Guaranésia	MG	Reversível	-	21,30138	-	46,79834	955	182	R\$	493.000	EY	jun-20
2839	Rua Vinte E Cinco De Marco	Centro	Guarani	MG	Reversível	-	21,35556	-	43,04556	730	230	R\$	1.059.450	EY	jun-20

6732	Rua Goias	Urbano	Guarda-Mor	MG	Reversível	-	17,76944	-	47,09806	900	380 R\$	414.880	EY	jun-20
2836	Rua Joao Alkimir	Centro	Guaxupé	MG	Reversível	-	21,30611	-	46,71000	1.466	1.655 R\$	3.891.300	EY	jun-20
2837	Morro Do Agudo *	Zona Rural	Guaxupé	MG	Reversível	-	21,26889	-	46,71583	942	84 R\$	176.000	EY	jun-20
6701	Rua Governador Valadares	Centro	Guidoval	MG	Reversível	-	21,15028	-	42,79778	360	117 R\$	380.400	EY	jun-20
3193	Rua Tupinambas	Urbano	Guimarânia	MG	Reversível	-	18,84333	-	46,79389	240	38 R\$	29.100	EY	jun-20
2547	Rua Do Grupo Escolar	Distrito Cruzeiro	Guiricema	MG	Reversível	-	21,05861	-	42,75722	225	3 R\$	6.600	EY	jun-20
2835	Rua Vereador Jose Manoel/Praça Coror	Urbano	Guiricema	MG	Reversível	-	21,00971	-	42,71952	13	13 R\$	79.000	EY	jun-20
2589	Praça Igreja Sao Jose *	Centro	Guiricema	MG	Reversível	-	20,96694	-	42,66389	225	3 R\$	7.200	EY	jun-20
2840	Rua Claudio Manoel Da Costa	Centro	Heliodora	MG	Reversível	-	22,06694	-	45,54139	533	102 R\$	272.500	EY	jun-20
2847	Morro Da Repetidora De Tv *	Zona Rural	Ibertioga	MG	Reversível	-	21,42370	-	43,96450	480	3 R\$	8.250	EY	jun-20
3285	Avenida Minas Gerais *	Centro	Ibertioga	MG	Reversível	-	21,43196	-	43,96444	490	40 R\$	34.920	EY	jun-20
2843	Rua Vinte E Cinco De Marco	Centro	Ibiá	MG	Reversível	-	19,48583	-	46,54667	420	261 R\$	580.250	EY	jun-20
3148	Fazenda Buritis *	Rural	Ibiracatu	MG	Reversível	-	15,69278	-	44,20139	2.500	3 R\$	1.150	EY	jun-20
3258	Rua Freitas De Oliveira	Centro	Ibirité	MG	Reversível	-	20,02461	-	44,05872	483	110 R\$	144.850	EY	jun-20
3158	Rua Sete De Setembro *	Centro	Ibituruna	MG	Reversível	-	21,15333	-	44,74917	360	66 R\$	92.900	EY	jun-20
2849	Rua Joao Rosa	Centro	Igarapé	MG	Reversível	-	20,07236	-	44,30347	360	156 R\$	337.800	EY	jun-20
2850	Praça Sete De Setembro	Centro	Ilicinea	MG	Reversível	-	20,93583	-	45,83278	350	110 R\$	138.700	EY	jun-20
2851	Alto Do Mogi Ou Alto Da Bela Vista *	Zona Rural	Inconfidentes	MG	Reversível	-	22,31833	-	46,32972	2.500	85 R\$	1.150	EY	jun-20
3445	Rua Engenheiro Alvares Maciel	Urbano	Inconfidentes	MG	Reversível	-	22,31834	-	46,32806	361	336 R\$	49.250	EY	jun-20
2852	Rua Manoel Silva Araujo	Centro	Inhapim	MG	Reversível	-	19,54883	-	42,12308	211	159 R\$	430.700	EY	jun-20
11917	Fazenda Santa Maria - A 5 Km Do Povo	Rural	Inhapim	MG	Reversível	-	19,45608	-	41,85530	400	25 R\$	16.500	EY	jun-20
2853	Rua Dr. Emilio Vasconcelos Costa	Centro	Inháuma	MG	Reversível	-	19,49167	-	44,38639	330	66 R\$	145.350	EY	jun-20
2854	Rua Cel. Calhau	Centro	Ipanema	MG	Reversível	-	19,80139	-	41,71361	384	180 R\$	602.950	EY	jun-20
3181	Serra Da Pipoca *	Zona Rural	Ipanema	MG	Reversível	-	19,74733	-	41,73461	632	22 R\$	11.000	EY	jun-20
2539	Avenida Japao	Cariru	Ipatinga	MG	Reversível	-	19,49001	-	42,52585	384	196 R\$	385.750	EY	jun-20
2540	Avenida Selim Jose Sales	Canaa	Ipatinga	MG	Reversível	-	19,45500	-	42,55500	360	162 R\$	439.650	EY	jun-20
2542	Rua Graciliano Ramos	Estacao Cidade Nobre	Ipatinga	MG	Reversível	-	19,46361	-	42,56083	360	155 R\$	408.500	EY	jun-20
2855	Rua Belo Horizonte	Centro	Ipatinga	MG	Não Reversível	-19,4792138	-42,5238734			144	140 R\$	458.000	EY	jun-20
2856	Rua Joaquim Antonio *	Centro	Ipuiúna	MG	Reversível	-	22,09694	-	46,18944	121	55 R\$	180.250	EY	jun-20
3309	Rua Das Flores	Centro	Iraí De Minas	MG	Reversível	-	18,98417	-	47,46306	232	23 R\$	37.000	EY	jun-20
2506	Rua Espirito Santo *	Amazonas	Itabira	MG	Reversível	-	19,64222	-	43,22750	365	153 R\$	889.000	EY	jun-20
2874	Alto Do Campestre *	Zona Rural	Itabira	MG	Reversível	-	19,61036	-	43,21694	1.200	66 R\$	59.550	EY	jun-20
2875	Rua Dom Prudencio	Para	Itabira	MG	Reversível	-	19,62308	-	43,22914	2.140	1.900 R\$	6.532.400	EY	jun-20
3397	Rua Francisco Anastacio Lobo *	Centro	Itabirinha	MG	Reversível	-	18,56722	-	41,23500	300	16 R\$	17.420	EY	jun-20
2841	Fazenda Esperança *	Zona Rural	Itabirito	MG	Reversível	-	20,25944	-	43,81223	400	261 R\$	1.400	EY	jun-20
2858	Rua Joao Pessoa	Centro	Itabirito	MG	Reversível	-	20,25444	-	43,80119	1.060	607 R\$	907.250	EY	jun-20
3179	Serra Do Catuni *	Zona Rural	Itacambira	MG	Reversível	-	17,08597	-	43,31719	2.500	44 R\$	36.450	EY	jun-20
2859	Rua Da Bahia	Centro	Itacarambi	MG	Reversível	-	15,10056	-	44,09417	739	98 R\$	1.323.900	EY	jun-20
2610	Morro Da Repetidora De Tv *	Zona Rural	Itaguara	MG	Não Reversível	-	20,40194	-	44,49889	900	16 R\$	3.250	EY	jun-20
6686	Rua Conquista	Centro	Itaguara	MG	Reversível	-	20,39139	-	44,48835	207	37 R\$	153.600	EY	jun-20
2521	Rua Capita Joao Renno	Centro	Itajubá	MG	Reversível	-	22,42497	-	45,45945	222	110 R\$	188.500	EY	jun-20
2522	Rua Deputado Euclides Pereira Cintra	Avenida	Itajubá	MG	Reversível	-	22,43083	-	45,46139	300	154 R\$	419.000	EY	jun-20
2523	Rua Nelson Viana	Nossa Sra De Fatima	Itajubá	MG	Reversível	-	22,44251	-	45,43699	288	154 R\$	408.000	EY	jun-20
2863	Praça Joaquim De Souza *	Cruzeiro	Itajubá	MG	Reversível	-	22,42166	-	45,44194	2.448	152 R\$	291.000	EY	jun-20
3276	Rua Rui Barbosa *	Centro	Itamarandiba	MG	Reversível	-	17,85611	-	42,85750	204	96 R\$	244.000	EY	jun-20
6691	Morro Da Repetidora De Tv *	Zona Rural	Itamarandiba	MG	Reversível	-	17,87834	-	42,84278	467	21 R\$	68.500	EY	jun-20
2866	Rua Conselheiro Olavo Campanha	Centro	Itambacuri	MG	Reversível	-	18,03222	-	41,68222	719	135 R\$	296.300	EY	jun-20
3485	Fazenda Pila E Jamineque *	Zona Rural	Itambacuri	MG	Reversível	-	18,19611	-	41,67861	2.000	12 R\$	7.040	EY	jun-20
6703	Morro Da Repetidora De Tv	Zona Rural	Itambacuri	MG	Reversível	-	18,02583	-	41,66028	196	27 R\$	45.550	EY	jun-20
2867	Rua Jose Maria Alkimir	Centro	Itamogi	MG	Reversível	-	21,07723	-	47,04974	354	37 R\$	94.000	EY	jun-20
3270	Morro Proximo Da Localidade - Local D	Zona Rural	Itamonte	MG	Não Reversível	-	22,28314	-	44,86875	600	21 R\$	80.000	Lauda	out-19
3396	Rua Marechal Deodoro *	Centro	Itamonte	MG	Reversível	-22,2826579	-44,8689672			574	110 R\$	154.300	EY	jun-20
2876	Rua Governador Valadares	Centro	Itanhandu	MG	Reversível	-	22,29861	-	44,93614	909	270 R\$	202.250	EY	jun-20
2868	Rua Capita Andrade *	Centro	Itanhomi	MG	Reversível	-19,1717466	-41,8650411			1.165	281 R\$	172.450	EY	jun-20
3046	Morro Proximo Da Localidade *	Zona Rural	Itaobim	MG	Reversível	-	16,50942	-	41,48558	2.000	91 R\$	48.500	EY	jun-20
3210	Rua Bias Fortes	Centro	Itaobim	MG	Reversível	-16,5631142	-41,5000381			1.320	1.106 R\$	826.849	EY	jun-20
3140	Morro Do Calado *	Zona Rural	Itapeccerica	MG	Reversível	-	20,45375	-	45,14578	2.500	46 R\$	62.650	EY	jun-20
2869	Rua Monsenhor Cerqueira	Centro	Itapeccerica	MG	Reversível	-	20,47044	-	45,12111	1.165	281 R\$	738.000	EY	jun-20
3419	Avenida Jose Francisco Da Silva *	Zona Rural	Itaitaiçu	MG	Reversível	-	20,19667	-	44,41917	324	27 R\$	169.350	EY	jun-20
2870	Rua Dr. Jose Balbino	Centro	Itaú De Minas	MG	Reversível	-	20,74408	-	46,75206	360	133 R\$	292.800	EY	jun-20
3394	Morro Proximo Do Cemiterio *	Zona Rural	Itaú De Minas	MG	Reversível	-	20,73694	-	46,76555	900	37 R\$	42.900	EY	jun-20
2520	Rua Manoel Goncalves *	Vila Tavares	Itaúna	MG	Reversível	-	20,07058	-	44,56889	300	110 R\$	201.200	EY	jun-20
2871	Rua Bonfim	Centro	Itaúna	MG	Reversível	-	20,07529	-	44,58058	1.107	706 R\$	1.526.500	EY	jun-20
3417	Rua Tarcisio Ribeiro	Santanense	Itaúna	MG	Reversível	-	20,06917	-	44,60722	302	29 R\$	447.000	EY	jun-20
6687	Retiro Das Contendas *	Zona Rural	Itaúna	MG	Reversível	-	20,05556	-	44,58222	1.600	124 R\$	211.650	EY	jun-20
11998	Fazenda Do Corrego *	Rural	Itaverava	MG	Reversível	-	20,67750	-	43,61028	200	3 R\$	6.900	EY	jun-20

2827	Fazenda Agua Fria Dos Lobatos *	Zona Rural	Itinga	MG	Reversível	-	7,15933	-	34,85552	2.500	44	R\$	87.450	EY	jun-20
2872	Praça Rio Branco	Centro	Itumirim	MG	Reversível	-	21,31696	-	44,86724	497	66	R\$	326.800	EY	jun-20
11979	Fazenda Pedra Redonda Do Rio Verde	Rural	Espinosa	MG	Reversível	-	14,80472	-	42,78083	100	6	R\$	2.000	EY	jun-20
11946	Rua Itumirim *	Centro	Itutinga	MG	Reversível	-	-21,2984845	-	-44,6602476	240	3	R\$	23.000	EY	jun-20
3307	Avenida Benedito Valadares	Centro	Jaboticatubas	MG	Reversível	-	19,52139	-	43,74500	240	25	R\$	101.000	EY	jun-20
2882	Morro Das Formigas *	Zona Rural	Jacinto	MG	Reversível	-	16,12300	-	40,27725	1.097	8	R\$	37.500	EY	jun-20
3277	Rua Presidente Medici	Centro	Jacinto	MG	Reversível	-	16,14528	-	40,29222	362	45	R\$	9.800	EY	jun-20
3283	Trav. Marques Parana *	Zona Rural	Jacuí	MG	Reversível	-	21,01667	-	46,74111	260	66	R\$	25.800	EY	jun-20
3301	Avenida Jose Eduardo De Souza *	Centro	Jacuí	MG	Reversível	-	21,02381	-	46,74730	2.500	26	R\$	105.200	EY	jun-20
2883	Rua Jose Fernandes Vieira	Centro	Jacutinga	MG	Reversível	-	22,28750	-	46,61389	937	149	R\$	171.000	EY	jun-20
2632	Pico Ana Moura	Zona Rural	Jaguaraçu	MG	Reversível	-	19,64694	-	42,75139	434	66	R\$	72.500	EY	jun-20
2958	Rua Felizberto Jorge Domingos	Centro	Jaíba	MG	Reversível	-	15,34556	-	43,67139	384	37	R\$	32.050	EY	jun-20
2894	Fazenda Gameleira *	Zona Rural	Janaúba	MG	Reversível	-	15,78958	-	43,24736	1.800	135	R\$	91.550	EY	jun-20
2896	Rua Pio X I I *	Centro	Janaúba	MG	Reversível	-	15,80186	-	43,30878	830	297	R\$	379.050	EY	jun-20
2897	Praça Artur Bernardes	Centro	Januária	MG	Reversível	-	15,49139	-	44,36172	2.121	383	R\$	277.000	EY	jun-20
3319	Rua Joao De Oliveira Porto *	Centro	Januária	MG	Reversível	-	15,34672	-	44,23894	225	3	R\$	2.250	EY	jun-20
12033	Morro Prox. Da Localidade	Rural	Belo Horizonte	MG	Reversível	-	19,91730	-	43,93456	120	12	R\$	21.750	EY	jun-20
3203	Rua Nossa Senhora Do Rosario	Centro	Japaraíba	MG	Reversível	-	20,14111	-	45,50334	300	38	R\$	50.500	EY	jun-20
2885	Rua Antonio Ribeiro De Souza	Centro	Jeceaba	MG	Reversível	-	20,53611	-	43,98417	194	36	R\$	10.500	EY	jun-20
2886	Rua Governador Valadares	Centro	Jequeri	MG	Reversível	-	20,45333	-	42,70333	260	101	R\$	87.960	EY	jun-20
2892	Fazenda Das Porteiras *	Zona Rural	Jequitaiá	MG	Reversível	-	17,18309	-	44,37142	2.500	90	R\$	81.900	EY	jun-20
2878	Praca Juscelino Kubitschek	Centro	Jequitinhonha	MG	Reversível	-	16,43417	-	41,00500	1.084	342	R\$	239.500	EY	jun-20
3042	Morro Proximo Da Localidade (Serra Da	Zona Rural	Jequitinhonha	MG	Reversível	-	16,34778	-	41,09228	2.500	84	R\$	107.550	EY	jun-20
12012	Rua Sudminissud *	Urbano	Curral De Dentro	MG	Reversível	-	15,94222	-	41,85611	100	6	R\$	10.800	EY	jun-20
12019	Fazenda Nova Veneza	Rural	Jequitinhonha	MG	Reversível	-	22,78333	-	47,25000	225	3	R\$	24.000	EY	jun-20
3250	Rua Do Rosario *	Zona Rural	Jesuáinia	MG	Reversível	-	21,99956	-	45,28939	330	66	R\$	83.750	EY	jun-20
2887	Praca Coronel Mario Martins	Centro	Joalima	MG	Reversível	-	16,65456	-	41,02361	452	117	R\$	109.500	EY	jun-20
2513	Rua Pedro Bicalho *	Carneirinhos	João Monlevade	MG	Reversível	-	19,81097	-	43,18125	360	193	R\$	739.500	EY	jun-20
6704	Morro Repetidora Embratel *	Zona Rural	João Monlevade	MG	Reversível	-	19,83694	-	43,15861	800	66	R\$	37.820	EY	jun-20
2898	Rua Geraldo Rios	Centro	João Pinheiro	MG	Reversível	-	17,83333	-	45,88111	221	90	R\$	134.380	EY	jun-20
3389	Fazenda Boa Esperança (Br-040/Trevo	Zona Rural	João Pinheiro	MG	Reversível	-	17,98722	-	45,60667	2.500	41	R\$	504.000	EY	jun-20
6705	Fazenda Alegre *	Zona Rural	João Pinheiro	MG	Reversível	-	17,75125	-	46,16266	7.225	80	R\$	50.780	EY	jun-20
3405	Rua Manoel Bandeira	Veredas Da Serra	Juatuba	MG	Reversível	-	19,96205	-	44,34711	1.000	21	R\$	14.350	EY	jun-20
2494	Rua Itamar Soares De Oliveira	Cascatinha	Juiz De Fora	MG	Reversível	-	21,76389	-	43,35056	450	110	R\$	1.156.500	EY	jun-20
3220	Rua Diogo Alvares	Benfica	Juiz De Fora	MG	Reversível	-	21,63167	-	43,45306	360	194	R\$	122.500	EY	jun-20
3358	Rua Vila Vidal	Jockey Clube	Juiz De Fora	MG	Reversível	-	21,72836	-	43,39741	300	77	R\$	118.000	EY	jun-20
3360	Rua Sao Mateus	Sao Mateus	Juiz De Fora	MG	Reversível	-	21,77506	-	43,35526	335	33	R\$	83.750	EY	jun-20
3361	Rua Ibitiquaia	Santa Luzia	Juiz De Fora	MG	Reversível	-	21,78472	-	43,34583	300	153	R\$	157.000	EY	jun-20
3385	Avenida Barao Do Rio Branco	Santa Tereza	Juiz De Fora	MG	Reversível	-	21,76500	-	43,34889	2.028	279	R\$	455.500	EY	jun-20
3440	Rua Jorge Raimundo	Santa Candida	Juiz De Fora	MG	Não Reversível	-	-21,7524873	-	-43,3400104	370	110	R\$	50.000	Laudo	jun-20
6706	Avenida Dr. Simeao De Faria	Nova Era	Juiz De Fora	MG	Reversível	-	21,69915	-	43,42589	200	168	R\$	14.000	EY	jun-20
6707	Rua Americo Lobo	Centro	Juiz De Fora	MG	Reversível	-	21,74072	-	43,34900	360	168	R\$	2.650	EY	jun-20
2741	Rua Inacio Gama	Lourdes	Juiz De Fora	MG	Reversível	-	21,76639	-	43,32778	600	168	R\$	434.300	EY	jun-20
2742	Rua Aristoteles Braga	Sao Pedro	Juiz De Fora	MG	Reversível	-	21,77333	-	43,37111	723	168	R\$	265.310	EY	jun-20
2743	Rua Leonildo Goncalves Regado	Aeroporto	Juiz De Fora	MG	Reversível	-	21,79725	-	43,38353	1.696	279	R\$	717.300	EY	jun-20
2889	Morro Do Sertao *	Zona Rural	Juiz De Fora	MG	Reversível	-	21,65472	-	43,34394	2.500	48	R\$	43.500	EY	jun-20
2890	Morro Do Imperador *	Zona Rural	Juiz De Fora	MG	Reversível	-	22,24157	-	45,95755	400	101	R\$	13.000	EY	jun-20
6708	Rua Francisco Antonio De Melo	Centro	Juruia	MG	Reversível	-	21,25167	-	46,57806	400	101	R\$	111.700	EY	jun-20
2612	Avenida Costa E Silva	Centro	Ladainha	MG	Reversível	-	17,63167	-	41,74111	360	45	R\$	114.410	EY	jun-20
2905	Rua Rio De Janeiro	Centro	Lagoa Da Prata	MG	Reversível	-	20,02447	-	45,54139	1.000	446	R\$	474.150	EY	jun-20
3143	Morro Proximo Da Localidade/Faz. Coqi	Zona Rural	Lagoa Da Prata	MG	Reversível	-	-20,0221045	-	-45,5469215	400	86	R\$	27.850	EY	jun-20
2904	Avenida Pres. Tancredo Neves *	Centro	Lagoa Dourada	MG	Reversível	-	20,91389	-	44,07500	468	101	R\$	990.450	EY	jun-20
12002	Sitio Avenida *	Centro	Arame	MG	Reversível	-	20,92778	-	44,08306	30	3	R\$	15.100	EY	jun-20
2902	Rua Professor Jose Eduardo	Centro	Lagoa Santa	MG	Reversível	-	19,62678	-	43,89408	1.906	534	R\$	413.000	EY	jun-20
2906	Rua 17 De Dezembro	Centro	Lajinha	MG	Reversível	-	20,15167	-	41,62194	260	150	R\$	215.000	EY	jun-20
3413	Alto Do Santuario *	Zona Rural	Lajinha	MG	Reversível	-	20,14666	-	41,62223	900	26	R\$	25.350	EY	jun-20
2900	Rua Maria Fabregas	Sertaozinho	Lambari	MG	Reversível	-	21,97475	-	45,35283	2.133	311	R\$	405.500	EY	jun-20
3430	Morro Do Cemiterio *	Zona Rural	Lamim	MG	Reversível	-	20,78811	-	43,47639	225	3	R\$	45.200	EY	jun-20
2915	Rua Desembargador Sabino Lustosa *	Centro	Lavras	MG	Reversível	-	21,25417	-	45,00417	329	105	R\$	105.000	EY	jun-20
3426	Rua Lourenco Menicucci	Centro	Lavras	MG	Reversível	-	21,25000	-	45,00445	612	387	R\$	147.160	EY	jun-20
3291	Morro Da Repetidora De Tv *	Zona Rural	Leme Do Prado	MG	Reversível	-	17,07583	-	42,71055	900	9	R\$	31.500	EY	jun-20
2916	Rua Barao De Cotegipe	Catedral	Leopoldina	MG	Reversível	-	21,53121	-	42,64366	1.190	2.522	R\$	2.621.580	EY	jun-20
6712	Morro Do Cruzeiro *	Zona Rural	Leopoldina	MG	Reversível	-	21,55111	-	42,64250	2.913	100	R\$	10.500	EY	jun-20
2910	Rua Vereador Joao Landim Filho	Centro	Liberdade	MG	Reversível	-	-22,0279251	-	-44,3196592	425	101	R\$	215.470	EY	jun-20
2619	Gruta Do Ipe *	Zona Rural	Lima Duarte	MG	Reversível	-	-21,7118819	-	-43,9029472	865	30	R\$	66.000	EY	jun-20
6713	Praça Nominato Paiva Duque	Centro	Lima Duarte	MG	Reversível	-	21,84111	-	43,79251	336	101	R\$	90.800	EY	jun-20

2911	Trav. Pedro Mendes *	Centro	Lontra	MG	Reversível	-	15,90575	-	44,30314	278	37	R\$	2.250	EY	jun-20
2650	Morro Proximo Da Localidade	Zona	Luisburgo	MG	Reversível	-	20,42092	-	42,05839	225	3	R\$	162.550	EY	jun-20
6714	Praça Da Igreja Matriz *	Centro	Luisburgo	MG	Reversível	-	20,43773	-	42,09881	40	8	R\$	22.500	EY	jun-20
3442	Praça Nsa. Sra. Do Carmo *	Centro	Luminárias	MG	Reversível	-	21,51139	-	44,90333	184	12	R\$	29.900	EY	jun-20
6715	Rua Antonio Gomes De Macedo	Centro	Luz	MG	Reversível	-	-19,7984611	-	-45,6825568	100	18	R\$	247.250	EY	jun-20
2919	Rua Milton Campos	Centro	Machacalis	MG	Reversível	-	17,07736	-	40,71686	223	38	R\$	272.800	EY	jun-20
12026	Fazenda Atalaia	Rural	Machacalis	MG	Reversível	-	17,07750	-	40,70250	120	23	R\$	11.500	EY	jun-20
2879	Rua Irmaos Arnaldo Isidoro	Centro	Machado	MG	Reversível	-	21,68001	-	45,92584	1.260	110	R\$	87.000	EY	jun-20
3128	Morro Proximo Da Localidade	Zona Rural	Machado	MG	Reversível	-	21,63200	-	45,94062	400	84	R\$	7.400	EY	jun-20
3508	Rua Principal - Sitio Serrinha Ou Ladeir	Rural	Machado	MG	Reversível	-	21,69239	-	45,81269	900	50	R\$	28.000	EY	jun-20
2920	Rua Dos Malacachis	Centro	Malacacheta	MG	Reversível	-	17,84861	-	42,07250	198	38	R\$	21.500	EY	jun-20
11937	Avenida Felicio Mota	Centro	Malacacheta	MG	Reversível	-	17,84222	-	42,07667	225	16	R\$	79.500	EY	jun-20
2921	Avenida Tiradentes	Centro	Manga	MG	Reversível	-	14,86750	-	43,97056	952	300	R\$	54.650	EY	jun-20
3127	Morro Da Petrina *	Zona Rural	Manhuaçu	MG	Reversível	-	20,25131	-	42,04294	900	12	R\$	81.000	EY	jun-20
3454	Rua Silverio Dutra	Vila Nova	Manhuaçu	MG	Reversível	-	20,23500	-	42,16556	293	11	R\$	10.200	EY	jun-20
3448	Morro Da Repetidora De Tv *	Rural	Manhuaçu	MG	Reversível	-	20,19694	-	42,18778	225	3	R\$	1.550	EY	jun-20
3449	Morro Proximo Do Cemiterio *	Rural	Manhuaçu	MG	Reversível	-	20,09750	-	42,14944	225	3	R\$	24.250	EY	jun-20
3451	Morro Proximo Da Localidade *	Zona Rural	São João Do Manhuaç	MG	Reversível	-	20,37222	-	42,11028	225	3	R\$	17.710	EY	jun-20
3452	Rua Getulao	Urbano	Manhuaçu	MG	Reversível	-	20,04972	-	42,17972	300	16	R\$	64.250	EY	jun-20
3453	Morro Do Cemiterio *	Distrito São Pedro Do Ava	Manhuaçu	MG	Reversível	-	20,27028	-	42,18556	225	3	R\$	32.990	EY	jun-20
2969	Rua Madre Beatriz	Centro	Manhumirim	MG	Reversível	-	20,36008	-	41,96078	1.070	110	R\$	245.000	EY	jun-20
3126	Morro Proximo Da Localidade *	Zona Rural	Manhumirim	MG	Reversível	-	20,35971	-	41,95886	1.400	44	R\$	14.000	EY	jun-20
3496	Morro Da Repetidora *	Zona Rural	Manhumirim	MG	Reversível	-	20,35971	-	41,95886	625	30	R\$	15.930	EY	jun-20
6717	Fazenda Palmeiras *	Zona Rural	Manhumirim	MG	Reversível	-	20,28119	-	41,81028	900	84	R\$	166.800	EY	jun-20
2922	Rua Sete De Setembro	Centro	Mantena	MG	Reversível	-	18,78058	-	40,98356	720	205	R\$	216.700	EY	jun-20
3133	Morro Da Repetidora De Tv *	Zona Rural	Mantena	MG	Reversível	-	18,78834	-	41,02028	2.980	37	R\$	22.000	EY	jun-20
2923	Morro Da Pedra Preta	Zona Rural	Maria Da Fé	MG	Reversível	-	22,28611	-	45,38708	2.500	142	R\$	84.800	EY	jun-20
3198	Rua Captao Joao Ribeiro	Centro	Maria Da Fé	MG	Reversível	-	22,30222	-	45,37000	814	271	R\$	644.750	EY	jun-20
2924	Rua Zizinha Camelo	Centro	Mariana	MG	Reversível	-	20,37686	-	43,41519	450	168	R\$	207.310	EY	jun-20
3206	Morro Do Rosario	Zona Rural	Mariana	MG	Reversível	-	20,36500	-	43,42611	2.100	83	R\$	71.000	EY	jun-20
2925	Praça Da Igreja Matriz	Centro	Mário Campos	MG	Reversível	-	20,05083	-	44,18611	360	101	R\$	21.200	EY	jun-20
3439	Rua Jose Moreira Pontes	Centro	Marliéria	MG	Reversível	-	19,71252	-	42,73530	189	34	R\$	21.000	EY	jun-20
2903	Alameda Serra Da Mantiqueira	Zona Rural	Marmelópolis	MG	Reversível	-	20,00167	-	43,94550	140	30	R\$	91.550	EY	jun-20
2926	Praça Primeiro De Março	Centro	Marmelópolis	MG	Reversível	-	22,44944	-	45,16472	360	101	R\$	970	EY	jun-20
2927	Avenida Cel. Pedro Lino	Centro	Martinho Campos	MG	Reversível	-	19,33422	-	45,23878	288	101	R\$	127.410	EY	jun-20
2928	Rua Presidente Bernardo	Centro	Mateus Leme	MG	Reversível	-	19,98611	-	44,42917	240	84	R\$	33.600	EY	jun-20
12197	Rua Mateus Leme	Sítio Novo	Mateus Leme	MG	Reversível	-	5,88168	-	46,70139	225	4	R\$	21.500	EY	jun-20
2929	Avenida Cardoso Saraiva	Centro	Matias Barbosa	MG	Reversível	-	21,86889	-	43,31863	171	110	R\$	79.450	EY	jun-20
3436	Fazenda Bom Pastor *	Zona Rural	Matias Barbosa	MG	Reversível	-	21,85523	-	43,32746	2.500	37	R\$	40.700	EY	jun-20
2930	Rua Nsa. Sra Da Conceicao *	Centro	Matipó	MG	Reversível	-	20,28500	-	42,34167	352	101	R\$	99.300	EY	jun-20
3435	Morro Da Repetidora De Tv *	Zona Rural	Matipó	MG	Reversível	-	20,28028	-	42,36778	445	26	R\$	24.400	EY	jun-20
2931	Avenida Castelo Branco	Centro	Mato Verde	MG	Reversível	-	15,39583	-	42,86389	337	37	R\$	60.500	EY	jun-20
3518	Rua Da E. M. Dep. Manoel Silva *	Centro	Mato Verde	MG	Reversível	-	15,45555	-	42,93500	900	26	R\$	18.150	EY	jun-20
2880	Avenida Caio Martins	Centro	Matozinhos	MG	Reversível	-	19,55889	-	44,08097	1.158	405	R\$	274.200	EY	jun-20
2517	Rua Jose Leonde Filho	Centro	Matutina	MG	Reversível	-	19,22167	-	45,96944	123	35	R\$	4.400	EY	jun-20
3183	Rua Jose Martins	Centro	Medina	MG	Reversível	-	16,22500	-	41,47750	330	106	R\$	195.200	EY	jun-20
6718	Morro Proximo Da Localidade *	Zona Rural	Medina	MG	Reversível	-	16,14023	-	41,45094	2.400	84	R\$	60.700	EY	jun-20
3132	Sítio Mantena *	Zona Rual	Mendes Pimentel	MG	Reversível	-	18,66028	-	41,40500	208	7	R\$	3.000	EY	jun-20
2620	Morro Proximo Da Localidade	Zona Rural	Mercês	MG	Reversível	-	21,19583	-	43,33638	914	37	R\$	68.000	EY	jun-20
2932	Rua Governador Juscelino Kubitschek	Centro	Mercês	MG	Reversível	-	21,19722	-	43,34139	307	101	R\$	302.050	EY	jun-20
3414	Praça Sebastiao Leme Do Prado	Centro	Minas Novas	MG	Reversível	-	17,21778	-	42,59472	61	61	R\$	73.950	EY	jun-20
2935	Avenida Getulio Vargas	Centro	Minduri	MG	Reversível	-	21,68047	-	44,60411	617	66	R\$	67.750	EY	jun-20
2936	Praça Santa Rita *	Centro	Miradouro	MG	Reversível	-	20,88528	-	42,33583	140	30	R\$	21.000	EY	jun-20
3293	Morro Do Cemiterio *	Zona Rural	Miradouro	MG	Reversível	-	20,88528	-	42,35250	180	18	R\$	8.050	EY	jun-20
2937	Rua Padre Julio De Carvalho	Centro	Mirai	MG	Reversível	-	21,19664	-	42,61267	364	94	R\$	95.000	EY	jun-20
3259	Rua Abilio Antunes De Siqueira *	Centro	Mirai	MG	Reversível	-	21,19514	-	42,61756	400	21	R\$	13.800	EY	jun-20
3272	Rua Dona Ines Sallotti	Centro	Monsenhonr Paulo	MG	Reversível	-	21,75875	-	45,54064	385	38	R\$	33.970	EY	jun-20
2938	Praça Platao	Centro	Montalvânia	MG	Reversível	-	14,42222	-	44,36889	900	73	R\$	196.550	EY	jun-20
6710	Fazenda Taguatinga *	Zona Rural	Montalvânia	MG	Reversível	-	15,81075	-	48,06575	2.500	21	R\$	2.850	EY	jun-20
2946	Fazenda Taboleiro Olhos D'Agua *	Zona Rural	Monte Azul	MG	Reversível	-	15,11519	-	42,86934	2.500	44	R\$	30.500	EY	jun-20
2959	Rua Presidente Vargas	Centro	Monte Azul	MG	Reversível	-	15,15278	-	42,87389	1.013	110	R\$	99.400	EY	jun-20
2939	Avenida Benedito Valadares	Centro	Monte Belo	MG	Reversível	-	21,32475	-	46,36861	325	101	R\$	298.100	EY	jun-20
2649	Morro Castelhana De Baixo *	Zona Rural	Monte Carmelo	MG	Reversível	-	18,77806	-	47,48000	2.780	84	R\$	567.500	EY	jun-20
3312	Rua Castro Alves	Centro	Monte Carmelo	MG	Reversível	-	18,73083	-	47,49778	404	452	R\$	381.000	EY	jun-20
3218	Rua Marechal Deodoro	Centro	Monte Santo De Minas	MG	Reversível	-	21,17278	-	46,98194	486	12	R\$	48.000	EY	jun-20
2941	Fazenda Serra Velha	Zona Rural	Monte São	MG	Reversível	-	22,44286	-	46,57517	373	41	R\$	30.150	EY	jun-20

3392	Rua Minas Gerais *	Centro	Monte Sião	MG	Reversível	-	22,44325	-	46,57442	342	111	R\$	106.500	EY	jun-20
2760	Rua Joao Gama	Cintra	Montes Claros	MG	Reversível	-	16,73112	-	43,84724	425	153	R\$	340.565	EY	jun-20
3472	Rua Guapore *	Vila Antonio Pimenta	Montes Claros	MG	Reversível	-	16,73939	-	43,85833	378	42	R\$	145.000	EY	jun-20
11910	Fazenda Dos Veados *	Rural	Montes Claros	MG	Reversível	-	16,58944	-	43,93389	100	6	R\$	21.500	EY	jun-20
2761	Rua Sao Romao	Alto Sao Joao	Montes Claros	MG	Reversível	-	16,71223	-	43,85252	360	153	R\$	343.650	EY	jun-20
2776	Avenida Joao Chaves	Jardim Sao Luiz	Montes Claros	MG	Reversível	-	16,73128	-	43,87786	360	153	R\$	454.000	EY	jun-20
2918	Fazenda Vargem Grande *	Zona Rural	Montes Claros	MG	Reversível	-	16,79278	-	43,85272	2.500	84	R\$	72.750	EY	jun-20
3229	Rua Dois De Maio	Canelas	Montes Claros	MG	Reversível	-	16,75126	-	43,86957	405	110	R\$	86.500	EY	jun-20
3243	Fazenda Brejao *	Zona Rural	Montes Claros	MG	Reversível	-	16,36275	-	44,03878	3.500	44	R\$	12.450	EY	jun-20
2943	Avenida Joao Pessoa	Centro	Morada Nova De Minas	MG	Reversível	-	18,60444	-	45,35611	360	101	R\$	76.550	EY	jun-20
2944	Morro Proximo Da Localidade *	Zona Rural	Muriaé	MG	Reversível	-	21,20536	-	42,38567	2.500	66	R\$	50.500	EY	jun-20
2956	Rua Cel. Domiciano	Centro	Muriaé	MG	Reversível	-	21,13163	-	42,36721	1.988	1.654	R\$	3.798.850	EY	jun-20
3477	Alameda Do Ipe *	Primavera	Muriaé	MG	Reversível	-	21,14444	-	42,36444	265	3	R\$	3.900	EY	jun-20
2945	Rua Gustavo Capanema	Centro	Mutum	MG	Reversível	-	19,81656	-	41,43914	383	190	R\$	321.550	EY	jun-20
3456	Rua Berto Barcelos *	Centro	Mutum	MG	Reversível	-	19,82278	-	41,44361	733	26	R\$	14.650	EY	jun-20
2960	Rua Tiradentes	Centro	Muzambinho	MG	Reversível	-	21,37217	-	46,52472	842	222	R\$	430.500	EY	jun-20
3248	Rua Itambacuri	Centro	Nanuque	MG	Reversível	-	17,84406	-	40,34611	586	681	R\$	642.500	EY	jun-20
6719	Morro Pedra Do Bueno *	Zona Rural	Nanuque	MG	Reversível	-	17,84500	-	40,35389	120	20	R\$	2.300	EY	jun-20
3221	Morro Proximo Da Repetidora De Tv *	Zona Rural	Naque	MG	Reversível	-	19,22433	-	42,31817	400	3	R\$	3.750	EY	jun-20
2947	Praça Wenceslau Braz	Centro	Natércia	MG	Reversível	-	22,11631	-	45,51578	360	101	R\$	97.500	EY	jun-20
2948	Rua Francisco Ribeiro De Carvalho	Centro	Nazareno	MG	Reversível	-	21,21806	-	44,61333	360	101	R\$	88.350	EY	jun-20
2972	Avenida Capitaõ Francisco Lima	Centro	Nepomuceno	MG	Reversível	-	21,23486	-	45,23911	1.142	281	R\$	565.000	EY	jun-20
6720	Morro Proximo Da Localidade/Fazenda	Zona Rural	Nepomuceno	MG	Reversível	-	21,09889	-	45,33083	2.500	108	R\$	82.600	EY	jun-20
2954	Morro Sao Jose *	Zona Rural	Nova Era	MG	Reversível	-	19,74834	-	43,03750	1.600	26	R\$	19.800	EY	jun-20
3326	Rua Dos Bandeirantes	Centro	Nova Era	MG	Reversível	-	19,76733	-	43,03569	1.041	150	R\$	155.500	EY	jun-20
2543	Alameda Das Amendoeiras	Ouro Velho Mansoes	Nova Lima	MG	Reversível	-	19,99800	-	43,89328	465	164	R\$	484.000	EY	jun-20
2955	Rua Jose De Avila	Centro	Nova Lima	MG	Reversível	-	19,98272	-	43,85203	990	482	R\$	571.000	EY	jun-20
37038	Vale Do Sereno	Vale Do Sereno	Nova Lima	MG	Reversível	-	20,00417	-	43,95500	366	62	R\$	926.000	EY	jun-20
2953	Rua Delfim Moreira	Centro	Nova Resende	MG	Reversível	-	21,12278	-	46,41806	360	101	R\$	2.988.900	EY	jun-20
2980	Rua Principal *	Zona Rural	Nova Resende	MG	Reversível	-	21,11383	-	46,42181	625	35	R\$	30.000	EY	jun-20
2951	Avenida Getulio Vargas	Do Marimbondo	Novo Cruzeiro	MG	Reversível	-	17,46722	-	41,87917	611	428	R\$	103.500	EY	jun-20
11945	Fazenda Graciosa *	Rural	Novo Cruzeiro	MG	Reversível	-	17,27889	-	41,95361	225	3	R\$	39.000	EY	jun-20
2961	Rua Sao Jose	Centro	Oliveira	MG	Reversível	-	20,70747	-	44,82944	340	340	R\$	57.800	EY	jun-20
2968	Rua Cicero De Castro	Centro	Oliveira	MG	Reversível	-	20,69506	-	44,82808	1.560	586	R\$	454.650	EY	jun-20
2962	Rua Benedito Valadares	Centro	Ouro Branco	MG	Reversível	-	20,52390	-	43,69169	340	280	R\$	307.350	EY	jun-20
3238	Rua Intendente Camara	Pioneiros	Ouro Branco	MG	Reversível	-	20,51286	-	43,71272	726	995	R\$	882.350	EY	jun-20
3268	Rua S	Vila Um	Ouro Branco	MG	Reversível	-	20,52250	-	43,69834	747	127	R\$	96.000	EY	jun-20
2965	Praca Monsenhor Teofilo	Centro	Ouro Fino	MG	Reversível	-	22,28267	-	46,36919	1.260	281	R\$	347.000	EY	jun-20
2963	Rua Pandia Calogeras	Vila Itacolomy	Ouro Preto	MG	Reversível	-	20,39608	-	43,50056	1.566	1.206	R\$	1.728.700	EY	jun-20
2964	Fazenda Do Manso *	Zona Rural	Ouro Preto	MG	Reversível	-	20,41720	-	43,50440	520	100	R\$	67.950	EY	jun-20
2966	Rua Quinze De Janeiro	Centro	Ouro Verde De Minas	MG	Reversível	-	18,06944	-	41,27111	360	66	R\$	58.600	EY	jun-20
2973	Rua Presidente Bernardes	Centro	Padre Paraíso	MG	Reversível	-	17,07467	-	41,48581	192	66	R\$	115.250	EY	jun-20
3500	Fazenda Vereda *	Zona Rural	Padre Paraíso	MG	Reversível	-	17,07833	-	41,47472	868	25	R\$	23.000	EY	jun-20
2975	Rua Hipolito Rosa	Centro	Paineiras	MG	Reversível	-	18,90336	-	45,53474	372	101	R\$	78.480	EY	jun-20
2974	Rua Juca Rodrigues	Centro	Pains	MG	Reversível	-	20,37061	-	45,66300	372	101	R\$	76.800	EY	jun-20
2976	Rua Francisco Paula Homem Faria *	Centro	Paiva	MG	Reversível	-	21,28944	-	43,41722	400	101	R\$	95.900	EY	jun-20
3219	Rua Bias Fortes	Centro	Palma	MG	Reversível	-	21,37614	-	42,31686	293	34	R\$	47.300	EY	jun-20
3421	Chacara Paraíso *	Rural	Palma	MG	Reversível	-	21,44400	-	42,35911	233	3	R\$	1.970	EY	jun-20
3544	Rua Benjamim Carneiro	Centro	Paracatu	MG	Reversível	-	17,22047	-	46,87575	1.120	1.357	R\$	2.340.600	EY	jun-20
3553	Fazenda Fissura	Zona Rural	Paracatu	MG	Reversível	-	17,14684	-	46,90284	10.000	80	R\$	12.500	EY	jun-20
3555	Fazenda Tiririca	Zona Rural	Paracatu	MG	Reversível	-	17,08611	-	47,14694	10.000	68	R\$	25.500	EY	jun-20
2971	Rua Presidente Getulio Vargas	Centro	Paraguaçu	MG	Reversível	-	21,54889	-	45,73583	1.076	271	R\$	279.000	EY	jun-20
3001	Rua Bueno De Paiva	Centro	Paraisópolis	MG	Reversível	-	22,55362	-	45,77972	830	220	R\$	296.000	EY	jun-20
6693	Morro Proximo Da Localidade *	Zona Rural	Paraisópolis	MG	Reversível	-	22,53742	-	45,68006	679	3	R\$	7.330	EY	jun-20
2978	Rua Quintino Moreira	Centro	Paraopeba	MG	Reversível	-	19,27614	-	44,40553	375	110	R\$	97.000	EY	jun-20
2970	Rua Francisco Saule	Centro	Passa Quatro	MG	Reversível	-	22,38786	-	44,96700	1.094	281	R\$	280.000	EY	jun-20
2979	Avenida Gabriel Andrade	Centro	Passa Tempo	MG	Reversível	-	20,65167	-	44,49418	188	43	R\$	32.710	EY	jun-20
2981	Rua Benedito Caetano *	Centro	Passa-Vinte	MG	Reversível	-	22,20894	-	44,23417	374	101	R\$	105.750	EY	jun-20
3018	Rua Dr. Carvalho *	Jardim Embratel	Passos	MG	Reversível	-	20,73312	-	46,60533	1.800	84	R\$	85.500	EY	jun-20
3261	Rua Dr. Saturnino	Centro	Passos	MG	Reversível	-	20,72267	-	46,61044	385	809	R\$	706.500	EY	jun-20
3194	Morro Das Pedras *	Zona Rural	Patrocínio	MG	Reversível	-	18,72894	-	46,86475	2.500	84	R\$	51.900	EY	jun-20
2982	Rua Sao Jose	Centro	Paula Cândido	MG	Reversível	-	20,87278	-	42,97861	325	101	R\$	87.400	EY	jun-20
2983	Praça Lourival Barbosa	Centro	Pavão	MG	Reversível	-	17,42834	-	40,99972	300	66	R\$	53.800	EY	jun-20
3215	Morro Taquaral *	Zona Rural	Peçanha	MG	Reversível	-	18,55083	-	42,55166	439	27	R\$	116.050	EY	jun-20
2984	Travessa Angelo De Quadros	Centro	Pedra Azul	MG	Reversível	-	16,00500	-	41,28300	608	270	R\$	253.500	EY	jun-20
3114	Fazenda Manga Grande *	Zona Rural	Pedra Azul	MG	Reversível	-	16,00936	-	41,29770	2.500	44	R\$	24.500	EY	jun-20

3484	Fazenda Jaragua *	Min. Nac. Grafite	Pedra Azul	MG	Reversível	-	15,88800	-	41,07500	900	25	R\$	16.000	EY	jun-20
12045	Fazenda Canta Galo *	Rural	Pedra Azul	MG	Reversível	-	16,00592	-	41,28527	100	3	R\$	17.700	EY	jun-20
3318	Rua Proxima Da Caixa D'Agua *	Zona Rural	Pedra Dourada	MG	Reversível	-	20,83028	-	42,15417	180	3	R\$	12.500	EY	jun-20
3334	Avenida Dr. Jorge Bacha *	Centro	Pedralva	MG	Reversível	-	22,24583	-	45,46500	240	38	R\$	30.800	EY	jun-20
3020	Rua Comendador Antonio Alves	Centro	Pedro Leopoldo	MG	Reversível	-	19,62431	-	44,03931	1.236	592	R\$	575.500	EY	jun-20
3023	Avenida Cemig *	Felipe Salles	Pedro Leopoldo	MG	Reversível	-	19,59000	-	44,03472	2.682	84	R\$	6.650	EY	jun-20
3460	Morro Proximo Da Localidade *	Zona Rural	Pequeri	MG	Reversível	-	21,83694	-	43,11806	900	36	R\$	291.000	EY	jun-20
2987	Avenida Gercino Coutinho	Centro	Perdizes	MG	Reversível	-	19,35167	-	47,29500	394	101	R\$	146.460	EY	jun-20
2985	Avenida Getulio Vargas *	Centro	Perdões	MG	Reversível	-	21,09103	-	45,09089	926	110	R\$	86.300	EY	jun-20
12047	Fazenda Bonaparte	Rural	Periquito	MG	Reversível	-	19,09917	-	42,27361	122	3	R\$	4.000	EY	jun-20
2988	Praça Dr. Jose Pinto Vieira *	Centro	Piedade De Ponte Nov	MG	Reversível	-	20,24530	-	42,73417	155	6	R\$	8.400	EY	jun-20
3287	Morro Proximo Da Localidade *	Zona Rural	Piedade De Ponte Nov	MG	Reversível	-	20,24542	-	42,73452	439	12	R\$	5.200	EY	jun-20
2989	Avenida Jair Leite	Centro	Pimenta	MG	Reversível	-	20,48178	-	45,80014	362	101	R\$	76.350	EY	jun-20
2992	Rua Otavio Pinto Oliveira	Centro	Piracema	MG	Reversível	-	20,5096275	-	44,4789928	146	38	R\$	72.100	EY	jun-20
2993	Rua Vereadora Maria Anselmo *	Centro	Piranga	MG	Reversível	-	20,68364	-	43,30119	467	101	R\$	103.990	EY	jun-20
3299	Morro Limeira *	Zona Rural	Piranga	MG	Reversível	-	20,66623	-	43,31698	900	26	R\$	16.650	EY	jun-20
3410	Avenida Alferes Reno *	Centro	Piranguinho	MG	Reversível	-	22,40111	-	45,53167	250	34	R\$	35.500	EY	jun-20
3260	Fazenda Cachoeira Do Bom Jardim *	Zona Rural	Pirapetinga	MG	Reversível	-	19,48002	-	42,57995	600	22	R\$	29.420	EY	jun-20
3395	Avenida Amaro Domingues *	Centro	Pirapetinga	MG	Reversível	-	21,6586235	-	42,3439798	283	79	R\$	2.480.500	EY	jun-20
3016	Morro Proximo A Br-496 Km-14 *	Zona Rural	Pirapora	MG	Reversível	-	17,42750	-	44,86211	2.500	84	R\$	57.500	EY	jun-20
3022	Avenida Otavio Carneiro	Centro	Pirapora	MG	Reversível	-	17,34803	-	44,94547	1.188	602	R\$	421.500	EY	jun-20
2994	Rua Guarupembe	Centro	Pirauá	MG	Reversível	-	21,27244	-	43,02378	360	66	R\$	16.600	EY	jun-20
3204	Rua Opema *	Centro	Pirauá	MG	Reversível	-	21,27726	-	43,02601	430	66	R\$	8.600	EY	jun-20
3144	Morro Proximo Da Localidade - Fazenda	Zona Rural	Pitangui	MG	Reversível	-	19,66194	-	44,89111	2.500	84	R\$	104.800	EY	jun-20
2997	Rua Miguel Couto	Centro	Piumhi	MG	Reversível	-	20,46886	-	45,96244	1.559	458	R\$	345.300	EY	jun-20
3141	Serra Da Pimenta *	Centro	Piumhi	MG	Reversível	-	20,43987	-	45,89895	1.225	123	R\$	69.400	EY	jun-20
2998	Praça Sao Francisco	Centro	Poço Fundo	MG	Reversível	-	21,78111	-	45,96583	220	18	R\$	92.600	EY	jun-20
2777	Avenida Gentil Messias	Vila Cruz	Poços De Caldas	MG	Reversível	-	21,78389	-	46,59167	534	153	R\$	429.500	EY	jun-20
2779	Rua Das Orquideas	Bem Bastos	Poços De Caldas	MG	Reversível	-	21,79960	-	46,55055	420	153	R\$	408.500	EY	jun-20
2999	Avenida Francisco Salles	Centro	Poços De Caldas	MG	Reversível	-	21,78531	-	46,56806	789	2.265	R\$	2.733.650	EY	jun-20
3025	Serra Sao Domingos *	Zona Rural	Poços De Caldas	MG	Reversível	-	21,77278	-	46,57389	1.200	166	R\$	99.850	EY	jun-20
6723	Rua Rodrigo Sampaio	Aeroporto	Poços De Caldas	MG	Reversível	-	21,84806	-	46,57028	360	153	R\$	2.400	EY	jun-20
3002	Avenida Minas Gerais	Centro	Pocrane	MG	Reversível	-	19,60872	-	41,62881	434	66	R\$	180.500	EY	jun-20
3267	Rua Resplendor	Centro	Pocrane	MG	Reversível	-	19,6217414	-	41,6376337	152	56	R\$	42.850	EY	jun-20
3003	Rua Joao Machado	Centro	Pompéu	MG	Reversível	-	19,21847	-	45,00422	437	110	R\$	98.480	EY	jun-20
3004	Morro Da Suica *	Zona Rural	Ponte Nova	MG	Reversível	-	20,42819	-	42,90472	2.400	100	R\$	70.500	EY	jun-20
3005	Avenida Caetano Marinho	Centro	Ponte Nova	MG	Reversível	-	20,41511	-	42,90767	1.269	1.675	R\$	1.026.850	EY	jun-20
3006	Rua Tomaz Gonzaga	Centro	Porteirinha	MG	Reversível	-	15,74611	-	43,02833	210	99	R\$	91.100	EY	jun-20
3021	Fazenda Bom Sucesso *	Zona Rural	Porteirinha	MG	Reversível	-	15,70683	-	43,03866	1.800	84	R\$	50.700	EY	jun-20
3007	Avenida Dezoito De Agosto	Centro	Porto Firme	MG	Reversível	-	20,67194	-	43,08556	450	101	R\$	160.150	EY	jun-20
3008	Avenida Getulio Vargas	Centro	Poté	MG	Reversível	-	17,80472	-	41,78806	360	66	R\$	114.250	EY	jun-20
2495	Rua I (Rodovia Jk, Nº 340)	Jardim São Fernando	Pouso Alegre	MG	Reversível	-	22,2392588	-	45,9636703	2.286	100	R\$	277.000	EY	jun-20
3010	Rua Maria Dos Santos Rosa C/ Av. Just	Vista Alegre	Pouso Alegre	MG	Reversível	-	22,24200	-	45,95936	2.500	86	R\$	2.700	EY	jun-20
3346	Rua Pulchra Pena Paiva Com Av. Ola	Jardim Aureliano	Pouso Alegre	MG	Reversível	-	22,2573986	-	45,933313	634	265	R\$	316.750	EY	jun-20
3011	Avenida Fernando Petronilho	Centro	Pouso Alto	MG	Reversível	-	22,19583	-	44,97333	360	66	R\$	75.750	EY	jun-20
3159	Rua Djalma Pinheiro Chagas	Centro	Prados	MG	Reversível	-	21,05611	-	44,07917	360	101	R\$	132.400	EY	jun-20
3012	Rua Espirito Santo	Centro	Pratápolis	MG	Reversível	-	20,8517049	-	46,7144535	1.169	280	R\$	228.000	EY	jun-20
3013	Praça Conego Lopes	Centro	Presidente Bernardes	MG	Reversível	-	20,7694195	-	43,1878828	530	101	R\$	89.450	EY	jun-20
3352	Rua Acre *	Centro	Presidente Juscelino	MG	Reversível	-	18,6417051	-	44,0567218	158	35	R\$	11.410	EY	jun-20
3400	Rua Paulo Salvo	Centro	Presidente Juscelino	MG	Reversível	-	18,63917	-	44,05889	200	35	R\$	36.300	EY	jun-20
3015	Rua Dois	Centro	Prudente De Moraes	MG	Reversível	-	19,48139	-	44,15528	360	66	R\$	59.050	EY	jun-20
3024	Rua Padre Luiz Gonzaga	Centro	Quartel Geral	MG	Reversível	-	19,27375	-	45,55722	274	101	R\$	134.500	EY	jun-20
3311	Rua Do Rosario	Centro	Queluzito	MG	Reversível	-	20,73972	-	43,88500	190	37	R\$	85.000	EY	jun-20
3026	Rua Guaraciaba	Centro	Raposos	MG	Reversível	-	19,9671412	-	43,8046226	360	133	R\$	133.050	EY	jun-20
3027	Alto Do Raimundo Baiano *	Zona Rural	Raposos	MG	Reversível	-	19,98082	-	43,77171	900	37	R\$	12.750	EY	jun-20
3495	Rua Z *	Boa Vista	Raposos	MG	Reversível	-	19,96722	-	43,80417	339	133	R\$	59.750	EY	jun-20
3028	Rua Geraldo Grossi / Ex. Tancredo Nev	Centro	Raul Soares	MG	Reversível	-	20,10028	-	42,45196	236	183	R\$	2.358.000	EY	jun-20
12043	Fazenda Serra	Rural	Raul Soares	MG	Reversível	-	20,09972	-	42,45166	100	3	R\$	10.800	EY	jun-20
2622	Fazenda Sao Mateus *	Zona Rural	Recreio	MG	Reversível	-	21,53786	-	42,47100	899	26	R\$	118.000	EY	jun-20
3029	Rua Serafim De Almeida Coimbra	Centro	Recreio	MG	Reversível	-	21,52584	-	42,46946	98	77	R\$	111.750	EY	jun-20
3030	Rua Persio Babo De Resende *	Centro	Resende Costa	MG	Reversível	-	20,92168	-	44,23751	369	101	R\$	99.000	EY	jun-20
3320	Rua Olegario Maciel	Centro	Resplendor	MG	Reversível	-	19,32922	-	41,25483	1.000	99	R\$	222.500	EY	jun-20
3031	Rua Jose Cesario *	Centro	Ressaquinha	MG	Reversível	-	21,06292	-	43,76153	392	38	R\$	40.100	EY	jun-20
3543	Rua Sao Sebastiao	Centro	Riachinho	MG	Reversível	-	16,22168	-	45,99863	1.129	266	R\$	5.900	EY	jun-20
3040	Fazenda Pe Da Ladeira *	Rural	Riacho Dos Machados	MG	Reversível	-	16,00611	-	43,07861	2.500	86	R\$	23.950	EY	jun-20
3032	Rua Ari Teixeira Da Costa	Centro	Ribeirão Das Neves	MG	Reversível	-	19,76744	-	44,08669	360	120	R\$	257.900	EY	jun-20

3033	Praça Governador Valadares *	Centro	Ribeirão Vermelho	MG	Reversível	-	21,19111	-	45,06250	290	38	R\$	57.500	EY	jun-20
3034	Rua Vinte Oito De Dezembro	Centro	Rio Acima	MG	Reversível	-	20,08944	-	43,79139	360	133	R\$	1.584.450	EY	jun-20
3186	Morro Da Repetidora De Tv *	Zona Rural	Rio Casca	MG	Reversível	-	20,23000	-	42,65694	2.457	44	R\$	79.250	EY	jun-20
3187	Avenida Senador Cupertino	Centro	Rio Casca	MG	Reversível	-	20,22444	-	42,65167	2.040	270	R\$	279.900	EY	jun-20
11944	Rua Boiadeira *	Rural	Rio Do Prado	MG	Reversível	-	16,69503	-	40,57373	300	12	R\$	41.250	EY	jun-20
3288	Trav. Augusto Pereira Gomes *	Centro	Rio Doce	MG	Reversível	-	20,23889	-	42,94667	180	6	R\$	12.200	EY	jun-20
3407	Morro Da Repetidora De Tv *	Do Sossego	Rio Doce	MG	Reversível	-	20,24619	-	42,89939	144	3	R\$	19.750	EY	jun-20
3035	Praça Da Piedade *	Centro	Rio Espera	MG	Reversível	-	20,85556	-	43,47500	360	101	R\$	166.630	EY	jun-20
2508	Rua Franklin Procopio *	Centro	Rio Novo	MG	Reversível	-	21,47500	-	43,12419	581	40	R\$	205.100	EY	jun-20
3379	Praça Benedito Valadares	Centro	Rio Pardo De Minas	MG	Reversível	-	15,61200	-	42,53864	419	37	R\$	30.100	EY	jun-20
3391	Fazenda Vereda Comprida *	Zona Rural	Rio Pardo De Minas	MG	Reversível	-	15,60131	-	42,50661	900	26	R\$	90.250	EY	jun-20
6724	Avenida Brasil *	Centro	Rio Piracicaba	MG	Reversível	-	19,93139	-	43,17503	425	84	R\$	34.100	EY	jun-20
3043	Rua Pericles De Queiroz	Centro	Rio Pomba	MG	Reversível	-	21,27194	-	43,17833	618	218	R\$	175.650	EY	jun-20
3466	Morro Do Calvario	Zona Rural	Rio Pomba	MG	Reversível	-	21,27028	-	43,17194	909	45	R\$	39.000	EY	jun-20
3037	Morro Proximo Repetidora De Tv *	Zona Rural	Rio Vermelho	MG	Reversível	-	18,28417	-	42,99083	225	5	R\$	2.360	EY	jun-20
3443	Rua Joao Antonio Carvalhais	Centro	Rio Vermelho	MG	Reversível	-	18,29454	-	43,01064	300	40	R\$	24.200	EY	jun-20
3038	Avenida Inconfidencia	Centro	Ritópolis	MG	Reversível	-	21,02639	-	44,32056	360	101	R\$	77.760	EY	jun-20
3432	Praça Nsa.Sra Da Piedade *	Centro	Rochedo De Minas	MG	Reversível	-	21,62972	-	43,01972	240	34	R\$	4.500	EY	jun-20
3308	Rua Estanislau Ferraz	Centro	Romária	MG	Reversível	-	18,88528	-	47,58639	240	24	R\$	18.960	EY	jun-20
3039	Rua Santos Dumont	Centro	Rubim	MG	Reversível	-	16,37694	-	40,54167	416	55	R\$	471.350	EY	jun-20
3045	Serra Da Piedade	Rural	Sabará	MG	Reversível	-	19,89289	-	43,79438	2.500	125	R\$	103.500	EY	jun-20
3047	Rua Sao Pedro	Centro	Sabará	MG	Reversível	-	19,89275	-	43,81356	940	353	R\$	316.500	EY	jun-20
3048	Praca Antonio Albuquerque	Centro	Sabará	MG	Não Reversível	-	19,93753	-	43,93815	200	107	R\$	317.000	EY	jun-20
3366	Rua Cloris	Ana Lucia	Sabará	MG	Reversível	-	19,87916	-	43,90375	360	110	R\$	186.000	EY	jun-20
3463	Rua Pitangui - Sabara	Centro	Sabará	MG	Reversível	-	19,86465	-	43,86274	552	42	R\$	41.550	EY	jun-20
3337	Fazenda Sao Francisco *	Rural	Sabinópolis	MG	Reversível	-	18,67628	-	43,07817	1.920	22	R\$	11.000	EY	jun-20
3044	Fazenda Olhos D'Agua *	Rural	Sacramento	MG	Reversível	-	19,77055	-	47,43389	2.537	84	R\$	50.600	EY	jun-20
3049	Fazenda Boa Vista *	Rural	Sacramento	MG	Reversível	-	19,88611	-	47,41500	400	84	R\$	1.550	EY	jun-20
3188	Avenida Antonio Carlos	Centro	Sacramento	MG	Reversível	-	19,86875	-	47,43994	1.513	536	R\$	348.000	EY	jun-20
3050	Praça Dr. Joao Cardoso Araujo	Centro	Salinas	MG	Reversível	-	16,16939	-	42,28972	1.320	281	R\$	307.800	EY	jun-20
3108	Fazenda Pe Do Morro *	Rural	Salinas	MG	Reversível	-	16,15730	-	42,26444	2.355	88	R\$	61.550	EY	jun-20
5504	Rua Silvino Canela	Goitacazes	Campos Dos Goytacaz RJ	Reversível	-	21,83482	-	41,27518	1.485	45	R\$	108.500	EY	jun-20	
3051	Praca Natalino Cunha Peixoto	Centro	Salto Da Divisa	MG	Reversível	-	16,00250	-	39,94723	330	117	R\$	96.730	EY	jun-20
3052	Rua Dagmar Becho *	Centro	Santa Bárbara	MG	Reversível	-	19,95944	-	43,41283	723	151	R\$	212.540	EY	jun-20
11997	Sitio Sao Jorge	Rural	Santa Bárbara Do Lest	MG	Reversível	-	19,97861	-	42,14194	75	3	R\$	6.000	EY	jun-20
3041	Rua Luiz Mateus Ferreira 4 Boa Espe *	Vila Sao Mateus	Santa Luzia	MG	Reversível	-	19,76166	-	43,85417	1.470	564	R\$	371.800	EY	jun-20
3348	Rua Alvorada	Sao Benedito	Santa Luzia	MG	Reversível	-	19,78836	-	43,92975	335	231	R\$	36.050	EY	jun-20
3459	Avenida Beira Rio *	Urbano	Santa Luzia	MG	Reversível	-	19,83223	-	43,85611	444	50	R\$	83.000	EY	jun-20
3054	Praça Conego Arnaldo *	Urbano	Santa Margarida	MG	Reversível	-	20,38278	-	42,25334	210	101	R\$	88.750	EY	jun-20
2533	Rua Francisco Samuel Da Costa Lage (Urbano	Santa Maria De Itabira	MG	Reversível	-	19,45028	-	43,11444	398	110	R\$	241.150	EY	jun-20
3055	Morro Proximo Da Localidade *	Rural	Santa Maria De Itabira	MG	Reversível	-	19,39992	-	43,13289	825	44	R\$	86.700	EY	jun-20
3056	Praca Jose Sena Lima	Centro	Santa Maria Do Suaçui	MG	Reversível	-	18,19114	-	42,41531	200	84	R\$	134.250	EY	jun-20
3057	Rua Engenheiro Henry Costa	Urbano	Santa Rita De Caldas	MG	Reversível	-	22,02861	-	46,33667	365	56	R\$	80.300	EY	jun-20
3077	Rua Dr. Benedito Quintino Santos	Urbano	Santa Rita De Jacuting	MG	Reversível	-	22,15000	-	44,09417	360	101	R\$	89.950	EY	jun-20
3409	Morro Proximo Da Localidade *	Rural	Santa Rita De Jacuting	MG	Reversível	-	22,12666	-	44,09000	900	26	R\$	13.830	EY	jun-20
3078	Praça Santa Rita	Centro	Santa Rita Do Sapucaí	MG	Reversível	-	22,25250	-	45,70361	1.118	353	R\$	488.000	EY	jun-20
3058	Avenida Brasil *	Rural	Santa Rosa Da Serra	MG	Reversível	-	19,52944	-	45,96861	300	66	R\$	3.550	EY	jun-20
3342	Rua Joaquim Alves De Araujo	Urbano	Santana De Cataguase	MG	Reversível	-	21,28389	-	42,55306	350	34	R\$	32.400	EY	jun-20
3061	Avenida Santana	Urbano	Santana De Pirapama	MG	Reversível	-	19,00611	-	44,04306	360	66	R\$	51.700	EY	jun-20
11994	Sitio Cachoeira	Rural	Santana Do Deserto	MG	Reversível	-	22,02861	-	43,20694	375	3	R\$	56.550	EY	jun-20
3256	Rua Professor Virgilio Lacerda *	Centro	Santana Dos Montes	MG	Reversível	-	20,79208	-	43,68081	400	25	R\$	45.000	EY	jun-20
3062	Fazenda Lagoa *	Rural	Santo Antônio Do Amp	MG	Reversível	-	20,89028	-	44,86611	2.500	66	R\$	51.300	EY	jun-20
3273	Rua Constancia Carvalho *	Urbano	Santo Antônio Do Amp	MG	Reversível	-	20,94528	-	44,91992	602	115	R\$	93.150	EY	jun-20
3063	Rua Dr. Vicente Bretas Cupertino *	Urbano	Santo Antônio Do Gran	MG	Reversível	-	20,32833	-	42,65833	644	101	R\$	89.550	EY	jun-20
3065	Rua Cel. Amancio Bernardes	Centro	Santo Antônio Do Mont	MG	Reversível	-	20,08611	-	45,29000	1.821	270	R\$	226.900	EY	jun-20
3297	Rua Emir Sales	Urbano	Santo Hipólito	MG	Reversível	-	18,29583	-	44,22166	360	3	R\$	5.100	EY	jun-20
3066	Rua Quinze Fevereiro	Sao Sebas	Santos Dumont	MG	Reversível	-	21,46836	-	43,54836	1.803	490	R\$	408.000	EY	jun-20
3137	Morro Da Torre *	Rural	Santos Dumont	MG	Reversível	-	21,46083	-	43,54500	2.696	83	R\$	50.950	EY	jun-20
3067	Rua Antonio De Avelar Fonseca *	Urbano	São Bento Abade	MG	Reversível	-	21,56476	-	45,06532	400	51	R\$	75.000	EY	jun-20
3284	Rua Gadbem Dos Santos	Urbano	São Bento Abade	MG	Reversível	-	21,58392	-	45,07458	150	51	R\$	30.000	EY	jun-20
37492	Rua Odilon Gadbem Dos Santos	Centro	São Bento Abade	MG	Reversível	-	21,58392	-	45,07458	200	200	R\$	4.000	EY	jun-20
11951	Rua Joao Vilela Resende *	Centro	São Bento Abade	MG	Reversível	-	21,58345	-	45,07414	200	20	R\$	10.000	EY	jun-20
3068	Rua Capitaº Albano De Moraes	Centro	São Domingos Do Prat	MG	Reversível	-	19,86364	-	42,96944	240	50	R\$	90.450	EY	jun-20
3298	Morro Da Boa Vista *	Rural	São Domingos Do Prat	MG	Reversível	-	19,85250	-	42,96611	1.225	6	R\$	22.650	EY	jun-20
3226	Avenida Joao Pinheiro	Urbano	São Francisco	MG	Reversível	-	15,95119	-	44,86272	330	74	R\$	103.150	EY	jun-20
3520	Serra Sao Jose *	Rural	São Francisco	MG	Reversível	-	16,10878	-	44,95808	1.225	37	R\$	26.000	EY	jun-20

3418	Fazenda Morro *	Zona Rural	Caeté	MG	Reversível	-	19,88501	-	43,67139	2.500	44	R\$	119.000	EY	jun-20
3306	Praça Pedro Severino Aguiar	Urbano	São Francisco De Paul	MG	Reversível	-	20,70961	-	44,98425	360	101	R\$	96.380	EY	jun-20
2881	Rua Vinte E Um De Abril	Gervasio	São Geraldo	MG	Reversível	-	20,92889	-	42,83528	650	30	R\$	65.500	EY	jun-20
3069	Praça Messias Matos	Urbano	São Gonçalo Do Abaet	MG	Reversível	-	18,33833	-	45,83333	600	66	R\$	55.710	EY	jun-20
3070	Rua Sao Jose	Urbano	São Gonçalo Do Pará	MG	Reversível	-	19,98250	-	44,85834	144	67	R\$	50.870	EY	jun-20
6692	Rua Das Flores	Centro	São Gonçalo Do Rio Pr	MG	Reversível	-	18,00417	-	43,38083	114	37	R\$	103.000	EY	jun-20
3104	Rua Dyonisio Azevedo Reis *	Centro	São Gonçalo Do Sapuc	MG	Reversível	-	21,8909212	-	45,5896214	1.055	281	R\$	217.550	EY	jun-20
3105	Rua Cel. Frederico Coelho	Centro	São Gotardo	MG	Reversível	-	19,31000	-	46,04750	1.103	481	R\$	370.050	EY	jun-20
3106	Avenida Prefeito Erotides Batista	Urbano	São Gotardo	MG	Reversível	-	19,31862	-	46,03806	2.750	95	R\$	61.600	EY	jun-20
3072	Praca Belo Horizonte	Centro	São João Batista Do G	MG	Reversível	-	20,64139	-	46,50556	360	101	R\$	76.500	EY	jun-20
3110	Fazenda Boqueiras *	Rural	São João Da Ponte	MG	Reversível	-	15,90139	-	43,99500	2.500	44	R\$	27.800	EY	jun-20
3225	Rua Geronimo Aguiar	Centro	São João Da Ponte	MG	Reversível	-	15,93003	-	44,00753	201	33	R\$	66.950	EY	jun-20
2940	Rua Presidente Vargas *	Zona Rural	São João Das Missões	MG	Reversível	-	14,88083	-	44,08472	131	4	R\$	9.800	EY	jun-20
2704	Serra Do Lenheiro *	Zona Rural	São João Del Rei	MG	Reversível	-	21,15589	-	44,30542	900	37	R\$	98.000	EY	jun-20
3408	Rua Herculano Veloso	Matozinhos	São João Del Rei	MG	Reversível	-	21,12834	-	44,24057	800	525	R\$	495.920	EY	jun-20
3447	Praça Raimunda Comidis Do Carmo *	Centro	São João Do Manhuaç	MG	Reversível	-	20,39417	-	42,15222	225	7	R\$	20.490	EY	jun-20
3323	Rua Hum	Urbano	São João Do Oriente	MG	Reversível	-	19,34025	-	42,16300	225	30	R\$	6.500	EY	jun-20
3378	Rua Benedito Valadares *	Urbano	São João Do Paraíso	MG	Reversível	-	15,31528	-	42,01861	260	32	R\$	77.700	EY	jun-20
3073	Rua Benedito Valadares	Centro	São João Evangelista	MG	Reversível	-	18,54889	-	42,76694	198	113	R\$	109.500	EY	jun-20
3340	Fazenda Sapupemba *	Zona Rural	São João Evangelista	MG	Reversível	-	18,53875	-	42,75700	900	26	R\$	71.500	EY	jun-20
2717	Praça Da Igreja Matriz	Carlos Alves	São João Nepomucenc	MG	Reversível	-	21,54000	-	43,01056	100	30	R\$	143.000	EY	jun-20
3107	Morro Proximo Da Localidade *	Faz. Cascata	São João Nepomucenc	MG	Reversível	-	21,56806	-	43,09500	2.000	125	R\$	78.100	EY	jun-20
3109	Praça Coronel Jose Bras	Centro	São João Nepomucenc	MG	Reversível	-	21,53558	-	43,01112	1.354	576	R\$	263.500	EY	jun-20
3071	Rua Gervasio Lara *	Teresa Cristina	São Joaquim De Bicas	MG	Reversível	-	20,04417	-	44,26583	360	24	R\$	40.000	EY	jun-20
11930	Fazenda Vista Alegre *	Rural	São José Do Divino	MG	Reversível	-	18,47423	-	41,39372	200	3	R\$	43.500	EY	jun-20
3424	Rua Manoel Ribeiro *	Urbano	São José Do Goiabal	MG	Reversível	-	19,92667	-	42,70361	392	23	R\$	93.250	EY	jun-20
3074	Praça Do Cruzeiro	Urbano	São José Do Jacuri	MG	Reversível	-	18,27612	-	42,67002	305	66	R\$	75.850	EY	jun-20
3076	Rua Castro Alves *	Urbano	São Lourenço	MG	Reversível	-	22,11972	-	45,05472	1.200	147	R\$	550.000	Laudo	out-20
3262	Rua Cel. Jose Justino	Centro	São Lourenço	MG	Reversível	-	22,1170907	-	45,0556134	500	175	R\$	520.000	Laudo	out-20
2594	Alto Da Senhorinha *	Rural	São Miguel Do Anta	MG	Reversível	-	20,70723	-	42,71890	558	12	R\$	22.750	EY	jun-20
11995	Rua Vereador Custodio	Centro	São Pedro Da União	MG	Reversível	-	21,1325341	-	46,61496	339	23	R\$	85.200	EY	jun-20
3080	Rua Candido Ferreira	Centro	São Pedro Do Suaçuí	MG	Reversível	-	18,36500	-	42,60306	407	66	R\$	74.000	EY	jun-20
3079	Rua Dr. Heitor Soares Moura	Urbano	São Pedro Dos Ferros	MG	Reversível	-	20,16861	-	42,52333	121	50	R\$	28.800	EY	jun-20
3381	Avenida Quintino Vargas	Centro	São Romão	MG	Reversível	-	16,36851	-	45,06862	360	37	R\$	57.800	EY	jun-20
3347	Rua Virgilio De Melo Franco	Urbano	São Roque De Minas	MG	Reversível	-	20,24731	-	46,36628	217	27	R\$	41.000	EY	jun-20
3082	Praça Serra Negra	Urbano	São Sebastião Do Mar:	MG	Reversível	-	18,08612	-	42,56863	360	66	R\$	127.550	EY	jun-20
3083	Avenida Paulo V I	Urbano	São Sebastião Do Oes	MG	Reversível	-	20,27566	-	45,00336	179	29	R\$	38.500	EY	jun-20
3097	Trav. Alferes Patricio	Centro	São Sebastião Do Parç	MG	Reversível	-	20,91723	-	46,98890	1.068	556	R\$	527.100	EY	jun-20
3098	Rua Jose Luiz Pereira *	Birire	São Sebastião Do Parç	MG	Reversível	-	20,92000	-	46,97500	1.246	87	R\$	82.100	EY	jun-20
3329	Rua Jose Cristiano Alves	Urbano	São Thomé Das Letras	MG	Reversível	-	21,72333	-	44,98472	152	22	R\$	20.010	EY	jun-20
3084	Praça Min. Gabriel Passos	Centro	São Tiago	MG	Reversível	-	20,91236	-	44,50836	360	101	R\$	97.350	EY	jun-20
3208	Rua Cel. J. Urbano De Figueiredo	Urbano	São Tomás De Aquino	MG	Reversível	-	20,78444	-	47,09806	242	82	R\$	71.000	EY	jun-20
3085	Rua Presidente Vargas	Urbano	São Vicente De Minas	MG	Reversível	-	21,71250	-	44,44417	360	66	R\$	69.500	EY	jun-20
3086	Avenida Pres. Tancredo Neves	Urbano	Sapucaí-Mirim	MG	Reversível	-	22,74862	-	45,74279	275	25	R\$	22.250	EY	jun-20
2598	Rua 11 *	Urbano	Senador Amaral	MG	Reversível	-	22,58638	-	46,17639	300	11	R\$	45.500	EY	jun-20
3087	Praca Padre Jacinto	Centro	Senador Firmino	MG	Reversível	-	20,91278	-	43,09812	360	101	R\$	226.350	EY	jun-20
3088	Rua Serafim Campos *	Urbano	Senador Modestino Go	MG	Reversível	-	17,95583	-	43,20167	275	12	R\$	4.900	EY	jun-20
3476	Morro Da Repetidora De Tv *	Zona Rural	Senhora De Oliveira	MG	Reversível	-	20,79611	-	43,35778	1.663	40	R\$	4.600	EY	jun-20
3089	Rua Do Rosario	Centro	Senhora Dos Remédios:	MG	Reversível	-	21,02778	-	43,58222	450	101	R\$	100.650	EY	jun-20
3197	Rua Candido Alvares	Urbano	Serra Do Salitre	MG	Reversível	-	19,11139	-	46,68972	456	26	R\$	30.000	EY	jun-20
3090	Avenida Sao Francisco	Urbano	Serra Dos Aimorés	MG	Reversível	-	17,78583	-	40,24528	345	57	R\$	51.350	EY	jun-20
3160	Rua Cel. Antonio Faustino *	Urbano	Serrania	MG	Reversível	-	21,54861	-	46,04083	600	101	R\$	103.000	EY	jun-20
3332	Rua Jose Bonifacio *	Centro	Serranos	MG	Reversível	-	21,89056	-	44,50973	360	101	R\$	25.150	EY	jun-20
2512	Praça Presidente Vargas	Centro	Serro	MG	Reversível	-	18,51500	-	43,44521	452	120	R\$	21.450	EY	jun-20
11918	Rua Do Cruzeiro	Rural	Serro	MG	Reversível	-	18,47428	-	43,49866	120	36	R\$	10.000	EY	jun-20
12040	Rua Bela Vista	Urbano	Contagem	MG	Reversível	-	19,89641	-	44,07612	25	3	R\$	13.500	EY	jun-20
2534	Rua Olavo Bilac - Henrique Neri	Canaan	Sete Lagoas	MG	Reversível	-	19,47083	-	44,25694	499	153	R\$	437.000	EY	jun-20
2535	Rua Equador	Centenario	Sete Lagoas	MG	Reversível	-	19,46888	-	44,23018	385	193	R\$	837.500	EY	jun-20
2536	Avenida Jose Antonio Soalheiro	Boa Vista	Sete Lagoas	MG	Reversível	-	19,45028	-	44,23444	407	189	R\$	24.500	EY	jun-20
2541	Rua Presidente Kennedy	Nossa Senhora Do Carmo	Sete Lagoas	MG	Reversível	-	19,44086	-	44,25167	343	153	R\$	390.300	EY	jun-20
3095	Rua Ilka Franca	Centro	Sete Lagoas	MG	Reversível	-	19,46525	-	44,24681	937	1.208	R\$	1.726.000	EY	jun-20
3096	Morro Santa Helena *	Rural	Sete Lagoas	MG	Reversível	-	19,44539	-	44,27104	2.500	60	R\$	12.000	EY	jun-20
3387	Rua Ilka Franca	Centro	Sete Lagoas	MG	Reversível	-	19,46525	-	44,24681	300	300	R\$	35.500	EY	jun-20
3388	Rua Urcine Campelo	Boa Vista	Sete Lagoas	MG	Não Reversível	-	19,451288	-	44,2442319	1.518	537	R\$	1.960.000	Laudo	set-19
12020	Fazenda Santa Rita	Rural	Setubinha	MG	Reversível	-	17,56781	-	42,15594	225	3	R\$	61.000	EY	jun-20
3099	Rua Otaviano De Moraes	Urbano	Silvianópolis	MG	Reversível	-	22,03028	-	45,83667	300	32	R\$	31.600	EY	jun-20

3164	Rua Sao Jose	Centro	Simão Pereira	MG	Reversível	-21,9626654	-43,3121538	768	25	R\$	1.350	EY	jun-20		
3100	Rua Bento Gonçalves *	Urbano	Simonésia	MG	Reversível	-	20,12139	-	42,00222	371	66	R\$	166.000	EY	jun-20
3101	Praça Primeiro De Março *	Urbano	Sobrália	MG	Reversível	-	19,15500	-	42,13722	360	66	R\$	57.450	EY	jun-20
3102	Rua Jose Clementino Neto	Rural	Soledade De Minas	MG	Reversível	-	22,06056	-	45,04611	360	66	R\$	77.250	EY	jun-20
3115	Rua Farm.Antonio Mota Marinho *	Urbano	Tabuleiro	MG	Reversível	-	21,36139	-	43,24361	360	66	R\$	60.200	EY	jun-20
3282	Rua Grao Mogol	Centro	Taiobeiras	MG	Reversível	-	15,80778	-	42,23306	360	37	R\$	150.600	EY	jun-20
11986	Rua Antonio Laignier	Urbano	Taparubá	MG	Reversível	-	19,76334	-	41,61417	100	3	R\$	17.500	EY	jun-20
2822	Rua Cristiano Ribeiro De Rezende *	Centro	Tapira	MG	Reversível	-	19,92222	-	46,82917	182	34	R\$	74.350	EY	jun-20
3117	Corrego Fruteiras *	Zona Rural	Tapira	MG	Reversível	-	19,90778	-	46,83950	225	3	R\$	135.200	EY	jun-20
2545	Morro Da Repetidora De Tv *	Rural	Tarumirim	MG	Reversível	-	19,27111	-	42,02083	875	41	R\$	67.890	EY	jun-20
3116	Avenida Cunha	Urbano	Tarumirim	MG	Reversível	-	19,28314	-	42,00806	360	66	R\$	75.500	EY	jun-20
12028	Morro Proximo Da Localidade *	Rural	Tarumirim	MG	Reversível	-	19,26558	-	41,81958	100	3	R\$	24.800	EY	jun-20
3170	Morro Proximo Da Represa *	Rural	Teixeiras	MG	Reversível	-	20,64000	-	42,83666	2.500	85	R\$	82.350	EY	jun-20
3113	Fazenda Cabeceira De Mestre Campos	Rural	Teófilo Otoni	MG	Reversível	-	17,74789	-	41,48775	2.400	84	R\$	49.400	EY	jun-20
2537	Avenida Acesita	Centro	Timóteo	MG	Reversível	-	19,58189	-	42,64450	276	252	R\$	492.000	EY	jun-20
3122	Rua Seis Janeiro *	Centro	Timóteo	MG	Reversível	-	19,53858	-	42,64886	831	341	R\$	79.040	EY	jun-20
3117	Rua Martim Pauluci	Centro	Tiradentes	MG	Reversível	-	21,11223	-	44,17389	360	36	R\$	33.150	EY	jun-20
3156	Avenida Antonio Carlos	Urbano	Tiros	MG	Reversível	-	19,00917	-	45,96144	480	66	R\$	111.400	EY	jun-20
3118	Rua Padre Goulart *	Centro	Tocantins	MG	Reversível	-	21,17417	-	43,02083	360	101	R\$	89.150	EY	jun-20
3119	Praca Dona Teodora	Centro	Tombos	MG	Reversível	-	20,90473	-	42,02279	1.022	482	R\$	305.100	EY	jun-20
2496	Rodovia 381 Fernao Dias - Km - 699 *	Distrito Industrial	Três Corações	MG	Reversível	-	21,66889	-	45,32500	535	153	R\$	393.800	EY	jun-20
2525	Avenida Nestle	Jardim Santa Tereza	Três Corações	MG	Reversível	-21,7028336	-45,2527887	324	168	R\$	447.000	EY	jun-20		
2526	Avenida Brasil	Jardim America	Três Corações	MG	Reversível	-	21,67372	-	45,27031	450	168	R\$	430.160	EY	jun-20
3121	Fazenda Quenta Sol *	Rural	Três Corações	MG	Reversível	-	20,13333	-	47,11667	2.650	44	R\$	35.500	EY	jun-20
3123	Rua Vereador Daniel Neder	Centro	Três Corações	MG	Reversível	-	21,69361	-	45,25983	1.202	639	R\$	411.300	EY	jun-20
2678	Fazenda Forquilha *	Rural	Três Marias	MG	Reversível	-	18,22308	-	45,19711	4.225	41	R\$	55.250	EY	jun-20
3120	Fazenda Pedra Negra *	Rural	Três Pontas	MG	Reversível	-	21,40594	-	45,49458	900	105	R\$	152.000	EY	jun-20
3125	Trav. Das Flores	Centro	Três Pontas	MG	Reversível	-	21,36612	-	45,50752	1.409	490	R\$	290.000	EY	jun-20
12022	Morro Prox. Da Localidade *	Urbano	Resplendor	MG	Reversível	-	19,21722	-	40,98556	100	3	R\$	400	EY	jun-20
2497	Avenida Governador Valadares	Urbano	Ubá	MG	Reversível	-	21,11697	-	42,94939	570	2.280	R\$	153.850	EY	jun-20
3129	Rua Peixoto Filho	Centro	Ubá	MG	Reversível	-	21,12047	-	42,94161	784	642	R\$	574.550	EY	jun-20
3130	Fazenda Floresta *	Rural	Ubá	MG	Reversível	-	21,12334	-	42,99138	52.008	95	R\$	120.000	EY	jun-20
3191	Alto Do Morro Das Tres Porteiras *	Rural	Ubá	MG	Reversível	-	21,12528	-	42,94167	225	18	R\$	40.000	EY	jun-20
3438	Avenida Padre Rino	Urbano	Ubaporanga	MG	Reversível	-	19,63583	-	42,11083	168	34	R\$	69.640	EY	jun-20
3131	Corrego Desbarrancado *	Rural	Uberaba	MG	Reversível	-	19,74111	-	47,88000	2.492	84	R\$	150.500	EY	jun-20
3134	Avenida Jose Ganga	Urbano	Umburitiba	MG	Reversível	-	17,25556	-	40,57167	360	66	R\$	148.400	EY	jun-20
3542	Rua Sao Jose	Centro	Unai	MG	Reversível	-	16,36028	-	46,90161	1.200	1.100	R\$	724.000	EY	jun-20
3135	Rua Professor Manoel Rufino	Urbano	Urucânia	MG	Reversível	-	20,36000	-	42,73611	390	101	R\$	89.500	EY	jun-20
2744	Alameda Do Cafe	Jardim Andere	Varginha	MG	Reversível	-	21,57251	-	45,43889	402	198	R\$	460.000	EY	jun-20
3145	Rua Professor Antonio Domingues	Urbano	Varginha	MG	Reversível	-	21,56536	-	45,44722	1.275	147	R\$	95.600	EY	jun-20
3305	Fazenda Dos Tachos *	Zona Rural	Varginha	MG	Reversível	-	21,58036	-	45,31339	1.064	109	R\$	348.500	EY	jun-20
3450	Praça Melo Viana	Bom Pastor	Varginha	MG	Reversível	-	21,54779	-	45,44307	600	119	R\$	144.000	EY	jun-20
3147	Rua Esmeraldas	Centro	Várzea Da Palma	MG	Reversível	-	17,59806	-	44,72750	331	100	R\$	33.100	EY	jun-20
3377	Rua Sao Paulo	Urbano	Varzelândia	MG	Reversível	-	15,70298	-	44,02883	625	38	R\$	31.050	EY	jun-20
11987	Corrego Da Mamixa *	Urbano	Vermelho Novo	MG	Reversível	-	20,03861	-	42,26944	45	20	R\$	40.500	EY	jun-20
3153	Avenida Thales Chagas / Rua Nsa. Sra.	Centro	Vespasiano	MG	Reversível	-19,6970896	-43,9210014	1.988	490	R\$	444.300	EY	jun-20		
3151	Praça Do Rosario	Centro	Viçosa	MG	Reversível	-	20,75478	-	42,87964	1.805	1.189	R\$	434.000	EY	jun-20
3171	Avenida Juscelino Kubitschek	Urbano	Viçosa	MG	Reversível	-	20,76076	-	42,88706	400	48	R\$	660	EY	jun-20
3446	Morro Sao Domingos *	Rural	Viçosa	MG	Reversível	-	20,76000	-	42,88472	2.000	102	R\$	68.000	EY	jun-20
3437	Rua Afonso Cesario	Urbano	Virgem Da Lapa	MG	Reversível	-	16,80390	-	42,34278	171	34	R\$	38.250	EY	jun-20
3149	Rua Antonio Da Costa Pinto	Urbano	Virgínia	MG	Reversível	-	22,33194	-	45,09333	360	66	R\$	93.050	EY	jun-20
3093	Rua Sao Jose *	Centro	Virginópolis	MG	Reversível	-	18,82335	-	42,70669	156	77	R\$	117.430	EY	jun-20
3150	Rua Do Rosario	Centro	Visconde Do Rio Branc	MG	Reversível	-	21,00956	-	42,84253	905	422	R\$	298.500	EY	jun-20
3167	Serra Santa Maria *	Rural	Visconde Do Rio Branc	MG	Reversível	-	20,93622	-	42,90861	2.500	84	R\$	56.150	EY	jun-20
3264	Rua Da Faculdade	Jardim Alice	Visconde Do Rio Branc	MG	Não Reversível	-	21,01622	-	42,83454	1.304	1.304	R\$	360.000	Laudo	jun-20
3265	Rua Adeodato De Almeida	Centro	Visconde Do Rio Branc	MG	Não Reversível	-	21,00907	-	42,83994	361	160	R\$	197.500	EY	jun-20
3211	Morro Proximo Da Capela *	Rural	Volta Grande	MG	Reversível	-	21,77528	-	42,53778	875	30	R\$	23.000	EY	jun-20
2507	Morro Proximo Da Localidade / Sitio Bic	Zona Rural	Wenceslau Braz	MG	Reversível	-	22,52786	-	45,36153	225	22	R\$	4.400	EY	jun-20
3345	Avenida Major Lisboa Cunha	Centro	Wenceslau Braz	MG	Reversível	-	22,53417	-	45,36028	280	26	R\$	64.550	EY	jun-20
3660	Rua Das Industrias	Centro	Goianésia Do Pará	PA	Reversível	-	3,84694	-	49,09583	3.200	208	R\$	56.500	EY	jun-20
3672	Rua Joao Dos Anjos Reis	Centro	Irituia	PA	Reversível	-	1,77044	-	47,43750	533	88	R\$	43.300	EY	jun-20
7434	Rua Abnoel Nogueira	Anage	Anagé	BA	Reversível	-	14,61028	-	41,13444	1.200	12	R\$	31.000	EY	jun-20
459	Rua Do Tanque	Na	Andorinha	BA	Reversível	-	10,34333	-	39,83111	338	36	R\$	26.500	EY	jun-20
6680	Avenida Juscelino Kubitschek	Centro	Angical	BA	Reversível	-	12,01111	-	44,69445	910	19	R\$	270.500	EY	jun-20
37604	Avenida Deputado Marcio Cardoso	Na	Angical	BA	Reversível	-12,0075868	-44,7045581	825	825	R\$	84.000	EY	jun-20		
37605	Povoado De Brejo Da Missao	Na	Angical	BA	Reversível	-	12,04170	-	44,47983	68	68	R\$	50.000	EY	jun-20

11017	Aricobe Angical Repetidora	Centro	Angical	BA	Reversível	-12,0614532	-44,4673057	96	16	R\$	10.000	EY	jun-20
7207	Rua Do Cruzeiro - Terminal	Na	Anguera	BA	Reversível	-12,14806	-39,24861	1.105	16	R\$	20.000	EY	jun-20
462	Rua Dr. Orlando Teixeira	Centro	Antas	BA	Reversível	-10,4135629	-38,3312521	800	42	R\$	90.000	EY	jun-20
7436	Fazenda Saco Do Meio	Na	Antas	BA	Reversível	-10,42076	-38,31444	2.000	69	R\$	4.200	EY	jun-20
7437	Rua Olavo Lobo	Na	Antônio Cardoso	BA	Reversível	-12,43500	-39,12056	900	26	R\$	30.000	EY	jun-20
677	Avenida Lomanto Junior Ao Lado Do Nº	Na	Antônio Gonçalves	BA	Reversível	-10,55834	-40,27750	400	68	R\$	185.350	EY	jun-20
678	Rua Oliveira Brito	Centro	Aporá	BA	Reversível	-11,66167	-38,07667	10.260	71	R\$	154.550	EY	jun-20
1047	Serra Do Apora	Distrito Itamira	Aporá	BA	Reversível	-11,70417	-38,20056	797	90	R\$	111.450	EY	jun-20
7439	Praça Coronel Joao Das Virgens	Aracatu	Aracatu	BA	Reversível	-14,42807	-41,45669	1.200	12	R\$	21.350	EY	jun-20
679	Rua Jovino Cunha	Na	Aramari	BA	Reversível	-12,0902652	-38,4974886	1.200	42	R\$	82.800	EY	jun-20
680	Fazenda Maravilha	Imovel Rural	Arataca	BA	Reversível	-15,21951	-39,42431	1.200	64	R\$	164.500	EY	jun-20
7210	Rua Edmundo Barreiro	Na	Aratupe	BA	Reversível	-13,08250	-38,99917	1.200	12	R\$	2.090	EY	jun-20
468	Luiz Eduardo Magalhaes	Na	Baianópolis	BA	Reversível	-12,3074712	-44,5397757	1.200	64	R\$	137.840	EY	jun-20
469	Fazenda Agia Clara Estrada P/ Lagoa C Zona Rural	Na	Baianópolis	BA	Reversível	-12,65861	-44,34750	2.700	99	R\$	263.000	EY	jun-20
11170	Povoado Agua Boa	Centro	Baianópolis	BA	Reversível	-12,43889	-44,58500	600	16	R\$	8.900	EY	jun-20
11175	Povoado De Canabrava	Centro	Baianópolis	BA	Reversível	-12,36641	-44,38696	96	16	R\$	87.000	EY	jun-20
37598	Povoado De Roça Velha	Na	Baianópolis	BA	Reversível	-12,42222	-44,58833	96	96	R\$	53.000	EY	jun-20
37599	Povoado De Cascudeiro	Na	Baianópolis	BA	Reversível	-12,65933	-44,39969	2.700	135	R\$	45.000	EY	jun-20
682	Central Baixa Grande	Na	Baixa Grande	BA	Reversível	-11,96019	-40,16918	540	48	R\$	137.000	EY	jun-20
684	Rua Silva Jardim	Sagrada Familia	Barra	BA	Reversível	-11,06333	-43,16667	3.652	121	R\$	1.536.500	EY	jun-20
470	Rua Teixeira De Freitas	Centro	Barra Da Estiva	BA	Reversível	-13,63083	-41,33334	1.888	56	R\$	122.600	EY	jun-20
471	Fazenda Barra E Catingueiro - Morro D Zona Rural	Na	Barra Da Estiva	BA	Reversível	-13,68445	-41,31055	1.760	120	R\$	257.000	EY	jun-20
685	Avenida Presidente Getulio Vargas	Centro	Barra Do Choça	BA	Reversível	-14,86139	-40,57861	1.000	45	R\$	82.100	EY	jun-20
686	Avenida Juracy Magalhaes	Araca Dos Estudantes	Barra Do Mendes	BA	Reversível	-11,80555	-42,05694	797	67	R\$	536.400	EY	jun-20
472	Rua Doutor Abilio Farias	Centro	Barreiras	BA	Reversível	-12,15000	-44,99861	1.440	553	R\$	4.223.950	EY	jun-20
474	Fazenda Paineira	Zona Rural	Barreiras	BA	Reversível	-12,09861	-45,39861	3.600	65	R\$	139.000	EY	jun-20
475	Serra Da Bandeira	Na	Barreiras	BA	Reversível	-12,10111	-44,99583	1.600	137	R\$	319.100	EY	jun-20
688	Rodovia Barro Alto Canarana Na Entrad	Na	Barro Alto	BA	Reversível	-11,76444	-41,90500	1.180	65	R\$	140.000	EY	jun-20
7056	Praça Manoel Palmeira	Centro	Barro Preto	BA	Reversível	-14,80778	-39,47500	613	57	R\$	5.100	EY	jun-20
7244	Rua Samuel R. Nogueira	Na	Barrocas	BA	Reversível	-11,52417	-39,05833	1.200	66	R\$	8.200	EY	jun-20
921	Praça 13 De Maio	Centro	Belmonte	BA	Reversível	-15,8562411	-38,8803805	704	57	R\$	13.900	EY	jun-20
608	Rua 2 De Julho	Centro	Belo Campo	BA	Reversível	-15,02750	-41,26389	1.200	86	R\$	269.150	EY	jun-20
477	Fazenda Lagoas (Parangaba)	Imovel Rural	Boa Nova	BA	Reversível	-14,34472	-40,25000	1.340	51	R\$	17.000	EY	jun-20
478	Ao Lado Do Hospital	Na	Boa Nova	BA	Reversível	-14,23500	-51,92528	1.800	56	R\$	123.350	EY	jun-20
7443	Rua Joventino Moscoso	Boa Vista Do Tupim	Boa Vista Do Tupim	BA	Reversível	-12,65750	-40,60528	1.600	35	R\$	88.950	EY	jun-20
465	Morro Do Bom Jesus Da Lapa0	Na	Bom Jesus Da Lapa	BA	Reversível	-13,25555	-43,41389	1.055	235	R\$	297.000	EY	jun-20
467	Rua Manoel Gomes De Souza	Sao Gotardo	Bom Jesus Da Lapa	BA	Reversível	-13,25705	-43,41454	1.500	767	R\$	1.153.000	EY	jun-20
1060	Rua Manoel G.De Souza (Area Desmen	Sao Gotardo	Bom Jesus Da Lapa	BA	Não Reversível	-13,255616	-43,415343	520	495	R\$	1.460.000	Laudo	out-19
479	Rua Das Telecomunicacoes	Centro	Boninal	BA	Reversível	-12,71500	-41,82722	114	61	R\$	66.450	EY	jun-20
7444	Morro Da Santa0	Boninal	Boninal	BA	Reversível	-12,71500	-41,82722	400	53	R\$	84.000	EY	jun-20
922	Avenida Utंगा	Centro	Bonito	BA	Reversível	-11,96583	-41,26250	1.200	62	R\$	97.250	EY	jun-20
480	Rua Principal	Centro	Boquira	BA	Reversível	-12,68555	-42,79972	1.460	130	R\$	130.500	EY	jun-20
481	Rua Principal	Centro	Boquira	BA	Reversível	-12,68555	-42,79972	625	201	R\$	470.000	EY	jun-20
7445	Rua Do Bonfim Botupora	Botupora	Botuporã	BA	Reversível	-13,37778	-42,52139	1.200	16	R\$	7.650	EY	jun-20
482	Praça Melancia Galvao	Centro	Brejões	BA	Reversível	-13,10037	-39,85791	1.600	107	R\$	212.000	EY	jun-20
904	Rua Da Torre - Br 116 Km 100	Km 100	Brejões	BA	Reversível	-13,07139	-39,95986	465	80	R\$	327.700	EY	jun-20
7508	Fazenda Vencedor - Serra Da Tabatinga	Na	Brejões	BA	Reversível	-13,10037	-39,85791	402	18	R\$	8.200	EY	jun-20
7446	Rua Pompilio Teixeira	Na	Brejolândia	BA	Reversível	-12,52217	-43,98108	1.200	12	R\$	76.000	EY	jun-20
483	Rua Principal	Na	Brotas De Macaúbas	BA	Reversível	-12,01639	-42,60750	1.600	35	R\$	66.000	EY	jun-20
692	Rua Iluminato Lobo	Centro	Brumado	BA	Reversível	-14,20639	-41,66806	831	312	R\$	731.900	EY	jun-20
484	Rua Siqueira Campos	Na	Buerarema	BA	Reversível	-14,9575211	-39,2998579	1.307	150	R\$	1.056.500	EY	jun-20
7448	Fazenda Brasileira	Na	Buritirama	BA	Reversível	-10,71028	-43,63586	40.000	56	R\$	8.000	EY	jun-20
7449	Rua Eliodoro Araujo Filho	Na	Buritirama	BA	Reversível	-10,70778	-43,63056	1.200	122	R\$	236.000	EY	jun-20
7450	Estrada De Acesso Fazenda Carazinho	Antiga Fazenda Pirajá	Caatiba	BA	Reversível	-14,97694	-40,40361	2.000	4	R\$	22.500	EY	jun-20
7451	Fazenda Riachao	Na	Caatiba	BA	Reversível	-14,97500	-40,40278	1.200	12	R\$	161.000	EY	jun-20
891	Rua Dr. Simoes Filho	Centro	Cachoeira	BA	Reversível	-12,60086	-38,96767	622	516	R\$	743.480	EY	jun-20
696	Avenida Antonio Coutinho	Na	Caçulé	BA	Reversível	-14,5048841	-42,2225049	1.500	118	R\$	240.050	EY	jun-20
35157	Praça Dr. Manoel Novaes	Na	Caém	BA	Reversível	-11,09334	-40,43307	1.050	63	R\$	29.100	EY	jun-20
7157	Trav. Gonçalves	Na	Caém	BA	Reversível	-11,18972	-40,26222	1.050	64	R\$	38.500	EY	jun-20
485	Rua Rui Barbosa	Centro	Caetitê	BA	Reversível	-14,0679939	-42,4859346	824	150	R\$	144.450	EY	jun-20
697	Esquina Das Ruas Maria Quiteria Com	Na	Cafarnaum	BA	Reversível	-11,69556	-41,46972	1.023	62	R\$	127.150	EY	jun-20
487	Praça Da Bandeira	Centro	Cairu	BA	Reversível	-13,485048	-39,0462942	945	19	R\$	27.500	EY	jun-20
662	Alto Da Mangaba	Morro De Sao Paulo	Cairu	BA	Reversível	-13,38028	-38,91417	750	152	R\$	135.500	EY	jun-20
488	Rua Das Comunicações	Na	Caldeirão Grande	BA	Reversível	-11,02250	-40,30361	1.200	54	R\$	41.350	EY	jun-20
911	Rua Joana Paula	Centro	Camacan	BA	Reversível	-15,37111	-39,49194	777	64	R\$	654.000	EY	jun-20
493	Rua Colina Dos Laranjais	Centro	Camacan	BA	Reversível	-15,41861	-39,49417	1.495	155	R\$	823.000	EY	jun-20

655	Rua Eteno	Polo Petroquimico	Camaçari	BA	Reversível	-	12,66167	-	38,32944	3.000	84	R\$	361.000	EY	jun-20
670	2A, Travessa Da Rod. Ba099 - Est. Do (Abrantes		Camaçari	BA	Reversível	-	12,70294	-	38,31911	1.935	68	R\$	187.300	EY	jun-20
898	Rua Filogonio De Oliveira / Estrada Barr Barra De Pojuca		Camaçari	BA	Reversível	-	12,58890	-	38,04890	993	66	R\$	97.500	EY	jun-20
1061	Cond. Busca Vidalote 81 E 82	Busca Vida	Camaçari	BA	Não Reversível	-	12,87084	-	38,26947	230.995	11.550	R\$	500.000	Laudo set-22	PCV assinada
6734	Sítio Maria Das Flores	Barra De Jacuipe	Camaçari	BA	Reversível	-	12,70500	-	38,14694	2.000	66	R\$	12.500	EY	jun-20
6736	Ala Humaita - Canto Do Mar - Faz. Graj Guarajuba		Camaçari	BA	Reversível	-	12,65762	-	38,07962	3.000	196	R\$	1.200.000	Laudo	fev-22
6737	Prologamento Da Av Das Amendoeiras	Jaua	Camaçari	BA	Reversível	-	12,82500	-	38,23028	1.112	66	R\$	75.650	EY	jun-20
7452	Rua Da Rodovia/Rua Delegado Cleyt Centro		Camaçari	BA	Reversível	-	12,70294	-	38,31911	2.310	320	R\$	16.250	EY	jun-20
6733	Rodovia Ba 099	Arembepe	Camaçari	BA	Reversível	-	12,82931	-	38,26753	3.000	65	R\$	60.000	EY	jun-20
698	Praca Dr Francisco Xavier Borges	Centro	Camamu	BA	Reversível	-	13,94806	-	39,10278	243	110	R\$	249.650	EY	jun-20
7169	Praça Da Feira (Limita-Se Pelo Lado E: Distrito Travessao		Camamu	BA	Reversível	-	14,15000	-	39,33167	328	10	R\$	374.000	EY	jun-20
699	Rua Quintino Bocaiuva - Esquina Com L Centro		Campo Formoso	BA	Reversível	-	10,50686	-	40,31811	1.287	180	R\$	659.500	EY	jun-20
7453	Praça Do Comercio	Caraibas	Campo Formoso	BA	Reversível	-	10,47000	-	40,44111	1.200	36	R\$	610	EY	jun-20
7179	Rua Honorato Queiroz	Na	Canápolis	BA	Reversível	-	13,06889	-	44,20278	1.200	72	R\$	433.650	EY	jun-20
701	Alto Da Capela	Na	Canarana	BA	Reversível	-	-11,6844627	-	-41,7695756	787	58	R\$	128.200	EY	jun-20
926	Praça Jose Cirino	Distrito Salobro	Canarana	BA	Reversível	-	11,86139	-	41,75278	1.015	46	R\$	135.000	EY	jun-20
7078	Rua J.J. Seabra	Na	Canavieiras	BA	Reversível	-	-15,6730968	-	-38,9457485	1.792	68	R\$	67.000	EY	jun-20
7180	Rua Alvaro Lobo	Candeal	Candeal	BA	Reversível	-	11,80722	-	39,12056	1.200	12	R\$	770	EY	jun-20
365	Rua Visconde De Barbacena (Zip)	Centro Industrial De Aratu	Candeias	BA	Reversível	-	12,62861	-	38,48444	4.044	407	R\$	7.000	EY	jun-20
702	Rua Joana Angelica - Malemba	Alto Da Bela Vista	Candeias	BA	Reversível	-	12,67381	-	38,54564	2.432	742	R\$	3.199.700	EY	jun-20
6618	Rodovia Via Matoim 9 - Km 1 Estrada P	Cia - Centro Industrial De /	Candeias	BA	Reversível	-	-12,77648	-	-38,4981107	1.973	223	R\$	69.000	EY	jun-20
703	Rua Otílio Teixeira	Centro	Candiba	BA	Reversível	-	14,40833	-	42,86806	1.007	53	R\$	96.200	EY	jun-20
704	R. José Félix Ferreira - Estrada S/ Nomt Lagoinha		Cândido Sales	BA	Reversível	-	15,50540	-	41,23796	1.000	104	R\$	223.000	EY	jun-20
705	Praça Antonio De Sousa Lopes	Centro	Cansanção	BA	Reversível	-	10,67083	-	39,49639	1.159	57	R\$	110.200	EY	jun-20
706	Fazenda Corrobo (Ao Lado Do Dnocs)	Centro	Canudos	BA	Reversível	-	9,89333	-	39,03194	1.216	64	R\$	180.000	EY	jun-20
899	Praça Gabriel F. Santos	Na	Capim Grosso	BA	Reversível	-	11,38306	-	40,00723	1.060	56	R\$	102.000	EY	jun-20
929	Rua Francisco Xavier	Na	Caravelas	BA	Reversível	-	-17,7360833	-	-39,1908358	1.200	53	R\$	34.000	EY	jun-20
6983	Avenida Das Palmeiras	Centro	Caravelas	BA	Reversível	-	17,73722	-	39,26056	1.170	118	R\$	11.500	EY	jun-20
7158	Rua Da Saudade	Na	Cardeal Da Silva	BA	Reversível	-	11,94222	-	37,94611	1.665	65	R\$	697.450	EY	jun-20
708	Rua Capitaio Artur Lima	Na	Carinhanha	BA	Reversível	-	14,30278	-	43,76389	1.458	68	R\$	143.100	EY	jun-20
498	Area Industrial	Na	Casa Nova	BA	Reversível	-	-9,1749309	-	-40,968511	1.095	65	R\$	23.500	EY	jun-20
7159	À Margem Da Vila De Argoim	Na	Castro Alves	BA	Reversível	-	12,55274	-	39,53036	1.063	4	R\$	410	EY	jun-20
7160	Rua Quintino Bocaiuva	Centro	Castro Alves	BA	Não Reversível	-	12,76806	-	39,42667	1.043	1.043	R\$	157.000	EY	jun-20
7181	Rua Quintino Bocaiuva	Centro	Castro Alves	BA	Reversível	-	12,76806	-	39,42667	532	56	R\$	35.000	EY	jun-20
7454	Morro Atras Do Ginasio0	Na	Catolândia	BA	Reversível	-	12,31389	-	44,86639	1.600	83	R\$	261.050	EY	jun-20
1062	Rua Das Margaridas	Na	Catu	BA	Reversível	-	-12,3753333	-	-38,3811401	1.029	1.029	R\$	83.500	EY	jun-20
1063	Rua Jose Floriano Lago	Na	Catu	BA	Não Reversível	-	12,37675	-	38,38178	605	72	R\$	90.000	Laudo	fev-21
7456	Rua Arnaldo Batista	Distrito Gravitos	Catu	BA	Reversível	-	12,33778	-	38,38472	800	68	R\$	32.000	EY	jun-20
6735	Quadra 18 - Lot. Planalto Agua Grande	Centro	Catu	BA	Reversível	-	-12,3708868	-	-38,3849978	2.415	175	R\$	125.500	EY	jun-20
7204	Rua Agenor Brandao	Na	Caturama	BA	Reversível	-	13,33139	-	42,29278	465	53	R\$	202.700	EY	jun-20
1033	Rodovia Do Feijao A 30 Km De Irece0	Na	Central	BA	Reversível	-	11,13833	-	42,10889	6.806	57	R\$	102.000	EY	jun-20
713	Rua Dr. Orlando Teixeira	Na	Chorrochó	BA	Reversível	-	8,97953	-	39,10142	1.600	100	R\$	225.500	EY	jun-20
714	Ao Lado Do Cemiterio - Cicero Dantas	Na	Cícero Dantas	BA	Reversível	-	10,59389	-	38,38333	531	42	R\$	84.000	EY	jun-20
500	Serra Do Cafundo - Fazenda Boa Esper	Imovel Rural	Coaraci	BA	Reversível	-	14,62139	-	39,60972	1.200	73	R\$	36.500	EY	jun-20
501	Rua Afranio Peixoto	Na	Coaraci	BA	Reversível	-	14,63389	-	39,55472	2.000	35	R\$	89.350	EY	jun-20
503	Rua Pres. Juscelino	Na	Cocos	BA	Reversível	-	14,16722	-	44,55028	326	65	R\$	211.000	EY	jun-20
716	Rua Antonio Correia	Centro	Conceição Da Feira	BA	Reversível	-	12,50250	-	39,00000	616	95	R\$	205.850	EY	jun-20
717	Rua Leonidio Monteiro	Centro	Conceição Do Almeida	BA	Reversível	-	12,77613	-	39,16806	687	68	R\$	142.600	EY	jun-20
718	Rua Balon Lopes Carneiro	Centro	Conceição Do Coité	BA	Reversível	-	-11,5659324	-	-39,2828096	1.232	195	R\$	222.540	EY	jun-20
719	Conceicao Do Jacuipe	Centro	Conceição Do Jacuípe	BA	Reversível	-	12,32722	-	38,76194	1.050	57	R\$	101.000	EY	jun-20
504	Rua Sapucaia	Centro	Conde	BA	Reversível	-	11,81139	-	37,61278	1.200	87	R\$	61.000	EY	jun-20
913	Rua Hermogenes Gomes	Centro	Conde	BA	Reversível	-	11,84472	-	37,56417	1.200	60	R\$	45.550	EY	jun-20
505	Rua Do Cais	Centro	Conde	BA	Reversível	-	-12,1396689	-	-38,4253532	600	85	R\$	312.800	EY	jun-20
32658	Santa Cruz	Na	Conde	BA	Reversível	-	-11,7958766	-	-37,6233074	600	150	R\$	43.500	EY	jun-20
720	Rua Porto Alegre	Centro	Condéuba	BA	Reversível	-	-14,9070603	-	-41,9709065	1.677	42	R\$	81.550	EY	jun-20
721	Topo Do Morro Do Povoado0	Na	Contendas Do Sincorá	BA	Reversível	-	13,83056	-	41,15000	900	42	R\$	78.050	EY	jun-20
507	Praça Austrícliano Moreira	Centro	Coração De Maria	BA	Reversível	-	12,24833	-	38,75083	1.513	127	R\$	223.900	EY	jun-20
723	Rua 15 De Novembro	Centro	Cordeiros	BA	Reversível	-	15,03889	-	41,93334	1.271	42	R\$	28.350	EY	jun-20
7172	Fazenda Pitombeira	Coribe	Coribe	BA	Reversível	-	13,82194	-	44,45806	1.200	62	R\$	135.000	EY	jun-20
7182	Estrada Das Salinas	Vila Nova	Coribe	BA	Reversível	-	14,01194	-	44,45056	1.200	39	R\$	69.000	EY	jun-20
33463	Rua Juscelino Kubstsek	Na	Coribe	BA	Reversível	-	13,82445	-	44,45611	900	91	R\$	4.200	EY	jun-20
37608	Rua Sao Pedro	Povoado Colonia Do Form	Coribe	BA	Reversível	-	13,56417	-	44,30583	101	101	R\$	37.500	EY	jun-20
868	Rua Da Matriz	Tagua	Cotegipe	BA	Reversível	-	-11,7209967	-	-44,5010946	1.600	90	R\$	181.700	EY	jun-20
1051	Fazenda Varzinha	Lagoa Do Oscar	Cotegipe	BA	Reversível	-	12,02833	-	44,25778	10.000	106	R\$	197.430	EY	jun-20
7459	Rua Senador Wanderley	Na	Cotegipe	BA	Reversível	-	12,02861	-	44,25834	1.200	19	R\$	8.750	EY	jun-20
11751	Jupagua	Centro	Cotegipe	BA	Reversível	-	11,81445	-	44,33694	96	12	R\$	42.500	EY	jun-20

7080	Rua Da Tabela	Na	Cravolândia	BA	Reversível	-	13,35943	-	39,81536	1.200	16	R\$	9.150	EY	jun-20
726	Rua 12 De Maio	Na	Crisópolis	BA	Reversível	-	11,46194	-	38,20583	1.020	60	R\$	71.150	EY	jun-20
508	Avenida Padre Vieira	Centro	Cristópolis	BA	Reversível	-	12,23500	-	44,41889	1.200	56	R\$	122.000	EY	jun-20
727	Rua Coronel Jose Batista Da Fonseca	Centro	Cruz Das Almas	BA	Reversível	-	12,67214	-	39,10138	1.828	394	R\$	799.850	EY	jun-20
728	Rua Monsenhor Jose Gilberto Luna	Na	Curaçá	BA	Reversível	-	8,99719	-	39,90878	3.600	64	R\$	119.950	EY	jun-20
1053	Rod. Curaça - Juazeiro - Km 320	Imovel Rural	Curaçá	BA	Reversível	-	8,99719	-	39,90878	2.500	66	R\$	187.000	EY	jun-20
7211	Estr. De Acesso Fazenda Quarto Cresci	Na	Dário Meira	BA	Reversível	-	14,42358	-	39,88711	1.900	27	R\$	33.000	EY	jun-20
7212	Rua Presidente Dutra	Na	Dário Meira	BA	Reversível	-	11,30118	-	42,01878	543	16	R\$	38.500	EY	jun-20
729	Rua Manoel Francisco Caires	Centro	Dom Basílio	BA	Reversível	-	13,83613	-	41,72250	1.200	49	R\$	91.650	EY	jun-20
7214	Rua Jose Manoel Da Costa	Na	Dom Macedo Costa	BA	Reversível	-	12,93938	-	39,19142	570	12	R\$	1.950	EY	jun-20
7161	Sítio Mangueiro Do Cemiterio	Encruzilhada	Encruzilhada	BA	Reversível	-	15,53028	-	40,90694	1.600	12	R\$	134.650	EY	jun-20
7677	Fazenda Borborema	Na	Encruzilhada	BA	Reversível	-	15,53055	-	40,90694	1.200	30	R\$	40.360	EY	jun-20
510	Rua Honorio Borges	Centro	Entre Rios	BA	Reversível	-	-11,9439702	-	-38,0849929	991	104	R\$	394.850	EY	jun-20
7215	Praça Da Matriz - Proximo A Rua Indept	Na	Érico Cardoso	BA	Reversível	-	13,41639	-	42,14194	900	12	R\$	171.250	EY	jun-20
731	Praça Monsenhor Zacarias Luz	Na	Esplanada	BA	Reversível	-	11,80056	-	37,94611	750	174	R\$	36.350	EY	jun-20
511	Rua Dos Macons	Centro	Euclides Da Cunha	BA	Reversível	-	10,50611	-	39,01778	1.456	138	R\$	145.450	EY	jun-20
7216	Rua Dom Pedro Ii	Na	Eunápolis	BA	Reversível	-	16,37528	-	39,58556	1.588	1.065	R\$	250.610	EY	jun-20
925	Rua Jose Belarmino Martins Silva	Centro	Feira Da Mata	BA	Reversível	-	14,21250	-	44,27917	575	42	R\$	75.000	EY	jun-20
513	Rua Jose Tavares Carneiro	Cidade Nova	Feira De Santana	BA	Reversível	-	12,23108	-	38,96600	3.517	194	R\$	211.810	EY	jun-20
517	Rua Visconde De Cairu Esquina C/ Rua	Ponto Central	Feira De Santana	BA	Reversível	-	12,25503	-	38,95297	3.608	3.317	R\$	11.366.365	EY	jun-20
518	Avenida Matias	Tomba	Feira De Santana	BA	Reversível	-	12,28806	-	38,96083	10.028	5.346	R\$	834.500	EY	jun-20
520	Rua Joaquim Jose Seabra	Centro	Feira De Santana	BA	Reversível	-	12,25806	-	38,95778	2.730	1.580	R\$	9.632.100	EY	jun-20
521	Rua Aracy	Sobradinho	Feira De Santana	BA	Reversível	-	-12,2388173	-	-38,9724492	1.060	176	R\$	183.000	EY	jun-20
523	Br 324 Km 60	Subae	Feira De Santana	BA	Reversível	-	12,29694	-	38,90389	1.000	118	R\$	336.000	EY	jun-20
741	Rua Conego Olimpio	Distrito Humildes	Feira De Santana	BA	Reversível	-	12,35750	-	38,86639	1.855	71	R\$	73.500	EY	jun-20
1064	Fazenda Matias Tomba (Area Desmem	Subae	Feira De Santana	BA	Reversível	-	12,28781	-	38,96075	1.000	148	R\$	346.000	EY	jun-20
902	Filadelfia (Central)	Na	Filadelfia	BA	Reversível	-	10,74139	-	40,13250	566	76	R\$	184.050	EY	jun-20
7082	Bairro Jonas Ceo	Na	Firmino Alves	BA	Reversível	-	14,95806	-	39,89472	1.050	12	R\$	3.150	EY	jun-20
7217	Fazenda Boa Vista	Na	Floresta Azul	BA	Reversível	-	14,93139	-	39,69945	93.675	266	R\$	154.000	EY	jun-20
7218	Rua Tiradentes	Na	Floresta Azul	BA	Reversível	-	-14,8605391	-	-39,6583419	750	56	R\$	273.000	EY	jun-20
7219	Rua Das Almas	Na	Formosa Do Rio Preto	BA	Reversível	-	11,04417	-	45,19361	1.200	87	R\$	5.350	EY	jun-20
734	Praça Rui Barbosa	Centro	Gandu	BA	Reversível	-	13,74694	-	39,48833	1.915	164	R\$	947.000	Laudo	out-22
1041	Fazenda Bom Jardim	Fazenda	Gandu	BA	Reversível	-	13,74694	-	39,48833	930	59	R\$	106.000	EY	jun-20
7220	Rua Joao Batista Da Conceição	Na	Gavião	BA	Reversível	-	-11,4690104	-	-39,7798462	2.000	45	R\$	460	EY	jun-20
736	Rua Sao Carlos	Centro	Gongogi	BA	Reversível	-	-14,3233138	-	-39,4676007	1.166	51	R\$	121.500	EY	jun-20
737	Rua Cesario Costa	Centro	Governador Mangabeir	BA	Reversível	-	-12,6022375	-	-39,038173	900	57	R\$	266.950	EY	jun-20
738	Praça Antonio Carlos Magalhaes	Centro	Guajeru	BA	Reversível	-	14,54667	-	41,93667	1.230	64	R\$	129.000	EY	jun-20
524	Rua Tome De Souza	Morro	Guanambi	BA	Reversível	-	14,22303	-	42,78494	500	62	R\$	199.000	EY	jun-20
525	Rua Camerindo Neves	Centro	Guanambi	BA	Reversível	-	14,22500	-	42,78220	890	639	R\$	1.189.500	EY	jun-20
1066	Rua Camerindo Neves	Na	Guanambi	BA	Não Reversível	-	-14,2242855	-	-42,7815237	627	382	R\$	905.000	Laudo	feb-21
739	Fazenda Lajedinho	Na	Guaratinga	BA	Reversível	-	16,58556	-	39,77972	625	40	R\$	76.300	EY	jun-20
740	Heliópolis	Na	Heliópolis	BA	Reversível	-	-10,6839229	-	-38,2764746	1.200	21	R\$	44.550	EY	jun-20
7203	Rua 15 De Novembro	Na	Iaçú	BA	Reversível	-	12,76583	-	40,20917	476	33	R\$	61.550	EY	jun-20
744	Rua Do Cruzeiro	Na	Ibiassucê	BA	Reversível	-	14,27333	-	42,25556	2.200	53	R\$	41.200	EY	jun-20
7058	Rua Monteiro Lobato	Ibicarai	Ibicarai	BA	Reversível	-	14,86442	-	39,58917	918	153	R\$	340	EY	jun-20
745	Ibicoara	Na	Ibicoara	BA	Reversível	-	-13,2795064	-	-41,3839817	1.140	42	R\$	75.000	EY	jun-20
1049	Fazenda Bela Sombra	Topo Do Morro	Ibicoara	BA	Reversível	-	13,43889	-	41,50834	1.600	69	R\$	25.545	EY	jun-20
7509	Fazenda Ribeirao Das Piabas	Na	Ibicuí	BA	Reversível	-	14,74884	-	39,94016	675	56	R\$	111.000	EY	jun-20
7162	Rua Almeida C/ A Rui Barbosa	Na	Ibipeba	BA	Reversível	-	11,64250	-	42,00917	555	16	R\$	34.780	EY	jun-20
748	Rua Sao Joseqd 2	Na	Ibipitanga	BA	Reversível	-	12,82361	-	42,31611	1.019	46	R\$	233.300	EY	jun-20
753	Rua Governador Lomanto Junior	Na	Ibirapúa	BA	Reversível	-	-17,6891842	-	-40,1129093	798	36	R\$	160.850	EY	jun-20
751	Rua Angelo Lima Da Silva	Na	Ibirataia	BA	Reversível	-	14,06194	-	39,64028	1.050	66	R\$	139.850	EY	jun-20
7185	Morro Caetano (Zona Urbana)0	Na	Ibitiara	BA	Reversível	-	12,65140	-	42,21586	1.200	45	R\$	80.000	EY	jun-20
526	Rua Das Flores	Na	Ibitiara	BA	Reversível	-	12,64970	-	42,21560	1.200	45	R\$	898.000	EY	jun-20
752	Rua Jjs Dourado	Na	Ibititá	BA	Reversível	-	11,54442	-	41,97717	801	53	R\$	94.340	EY	jun-20
527	Rua Jj Seabra	Centro	Ibotirama	BA	Reversível	-	12,18694	-	43,21642	1.260	138	R\$	188.700	EY	jun-20
7463	Fazenda Lagamar	Lagamar	Ibotirama	BA	Reversível	-	11,83083	-	43,29528	1.800	59	R\$	31.000	EY	jun-20
7205	Rua Albertino Ferreira	Na	Ichu	BA	Reversível	-	11,77222	-	39,19861	1.170	12	R\$	14.000	EY	jun-20
1036	Rua Curva Do Vento - Faz. Umbrissu	Morro	Igaporã	BA	Reversível	-	13,84445	-	42,65000	2.000	62	R\$	121.000	EY	jun-20
7464	Rua Dr. Joao Arcanjo Filho	Na	Igaporã	BA	Reversível	-	-13,7709031	-	-42,7154296	515	41	R\$	19.500	EY	jun-20
7083	Sítio Sao Joao	Na	Igrapiúna	BA	Reversível	-	13,81972	-	39,14000	900	6	R\$	13.000	EY	jun-20
757	Morro Das Repetidoras De Tv0	Na	Iguaí	BA	Reversível	-	14,75750	-	40,09694	22.500	42	R\$	84.900	EY	jun-20
528	Rua 4 - Jardim Alto Boa Vista	Boa Vista	Ilhéus	BA	Reversível	-	14,78694	-	39,03639	1.087	209	R\$	566.000	EY	jun-20
530	Rua Sete De Setembro	Centro	Ilhéus	BA	Reversível	-	14,79639	-	39,03833	1.293	1.461	R\$	14.293.000	EY	jun-20
683	Rua Cosme Damiao	Banco Do Vitoria	Ilhéus	BA	Reversível	-	14,78278	-	39,10444	1.110	66	R\$	51.000	EY	jun-20
909	Rodovia Ilheus Itabuna Km 110	Salobrinho	Ilhéus	BA	Reversível	-	14,78278	-	39,10444	990	67	R\$	43.500	EY	jun-20

7167	Rua Santo Andre Ou Jose Carlos	Distrito Olivenca	Ilhéus	BA	Reversível	-	14,93611	-	39,03611	380	16	R\$	44.550	EY	jun-20
660	Rua Francisco Pinto	Centro	Inhambupe	BA	Reversível	-	11,788425	-	38,3545167	1.296	33	R\$	51.500	EY	jun-20
7186	Rua Rui Barbosa	Na	Ipecaetá	BA	Reversível	-	12,32917	-	39,30556	1.040	12	R\$	5.550	EY	jun-20
759	Rua Jose Miraglia	Centro	Ipiaú	BA	Reversível	-	14,13666	-	39,73166	858	347	R\$	760.600	EY	jun-20
533	Estação Ipira	Centro	Ipirá	BA	Reversível	-	12,15861	-	39,74139	1.537	196	R\$	283.500	EY	jun-20
747	Estrada Antiga De Ibibetum Km 01	Vila De Ibibetum	Ipupiara	BA	Reversível	-	11,79613	-	42,64141	1.937	42	R\$	65.000	EY	jun-20
7188	Rua Aurora (Lateral Da Br 156)	Na	Ipupiara	BA	Reversível	-	11,81694	-	42,61222	484	23	R\$	16.800	EY	jun-20
7062	Rua Sipriano Oliveira	Na	Irajuba	BA	Reversível	-	13,28222	-	40,06500	675	16	R\$	1.550	EY	jun-20
760	Avenida Santa Helena	Na	Iramaia	BA	Reversível	-	13,28806	-	40,95361	920	70	R\$	169.000	EY	jun-20
7189	Rua Tito Luna Freire	Na	Iraquara	BA	Reversível	-	12,24694	-	41,61889	900	24	R\$	5.900	EY	jun-20
761	Avenida Elisio Santana	Centro	Irará	BA	Reversível	-	12,04006	-	38,76647	1.473	53	R\$	49.950	EY	jun-20
762	Avenida Caraibas	Centro	Irecê	BA	Reversível	-	11,30417	-	41,85139	1.856	506	R\$	4.104.850	EY	jun-20
894	Rua Sao Pedro - Rua 2 Julho	Monte Pascoal	Itabela	BA	Reversível	-	16,72222	-	39,44000	1.680	30	R\$	84.800	EY	jun-20
534	Rua Do Monte (Faz. Palmeiral)	Na	Itaberaba	BA	Reversível	-	12,52250	-	40,31361	845	41	R\$	72.000	EY	jun-20
535	Avenida Rio Branco (Fazenda Pedreira)	Centro	Itaberaba	BA	Reversível	-	12,52806	-	40,30722	1.055	299	R\$	1.066.640	EY	jun-20
536	Avenida Ilheus	Centro	Itabuna	BA	Não Reversível	-	14,7857404	-	39,2735322	329	679	R\$	1.525.000	Laudô	fev-21
537	Trav. Dos Canecos	Morro Dos Canecos	Itabuna	BA	Reversível	-	14,78558	-	39,25573	1.877	259	R\$	740.000	EY	jun-20
539	Rua Manoel Cerqueira Brandao - Clube	Pontalzinho	Itabuna	BA	Não Reversível	-	14,78878	-	39,27850	5.563	2.891	R\$	27.000	EY	jun-20
541	Rua Da Palma	Ferradas	Itabuna	BA	Reversível	-	14,83156	-	39,31831	1.440	66	R\$	70.000	EY	jun-20
764	Rua Das Torres	Centro	Itacaré	BA	Reversível	-	14,27958	-	38,99634	1.131	49	R\$	127.500	EY	jun-20
867	Rua Padre Edgard Torres	Taboquinhas	Itacaré	BA	Reversível	-	14,35333	-	39,17444	614	69	R\$	124.000	EY	jun-20
7067	Fazenda Oiteiro Bonito	Serra Da Jacutinga	Itacaré	BA	Reversível	-	14,42000	-	39,27361	1.447	176	R\$	404.500	EY	jun-20
7092	Outeiro Maria Onça	Na	Itacaré	BA	Reversível	-	14,27944	-	38,99639	1.200	46	R\$	3.100	EY	jun-20
766	Rua L/J - Loteamento Jardim Ala	Na	Itagi	BA	Reversível	-	14,1183986	-	39,7671189	1.221	57	R\$	104.250	EY	jun-20
545	Fazenda Itajuba (Fazenda Formosa)	Zona Rural	Itagibá	BA	Reversível	-	14,27472	-	39,84250	157.475	118	R\$	255.000	EY	jun-20
7063	Fazenda Boa Vista	Na	Itajuípe	BA	Reversível	-	14,67222	-	39,34139	2.000	176	R\$	57.650	EY	jun-20
769	Praça Marechal Castelo Branco	Centro	Itamaraju	BA	Reversível	-	17,03392	-	39,53108	1.254	495	R\$	437.400	EY	jun-20
7163	Fazenda Sao Roque Da Jacutinga	Vila Franca	Itamari	BA	Reversível	-	13,77944	-	39,67528	1.435	176	R\$	23.200	EY	jun-20
771	Rua Dois De Julho	Centro	Itambé	BA	Reversível	-	15,2456574	-	40,6285341	900	41	R\$	102.000	EY	jun-20
1046	Topo Da Serra lam	Localidade De Mineira	Itambé	BA	Reversível	-	15,24417	-	40,62389	1.586	55	R\$	72.000	EY	jun-20
7190	Trav. Padre Palmeiras	Na	Itanagra	BA	Reversível	-	12,25361	-	38,05333	1.200	12	R\$	189.650	EY	jun-20
773	Rua Afonso Pena	Na	Itanhém	BA	Reversível	-	17,16833	-	40,32889	1.174	36	R\$	185.000	EY	jun-20
774	Avenida Juraci Magalhaes Junior	Beira Mar	Itaparica	BA	Reversível	-	12,88554	-	38,68044	1.144	139	R\$	606.980	EY	jun-20
775	Avenida Ibicarai	Na	Itapé	BA	Reversível	-	14,8984803	-	39,4266315	625	70	R\$	149.000	EY	jun-20
776	Sítio Meu Ideal	Na	Itapebi	BA	Reversível	-	15,95528	-	39,52778	900	36	R\$	69.900	EY	jun-20
547	Fazenda Oriente	Morro	Itapetinga	BA	Reversível	-	15,28917	-	40,25278	1.400	80	R\$	178.500	EY	jun-20
548	Rua Salvador	Centro	Itapetinga	BA	Reversível	-	15,24694	-	40,24833	1.299	585	R\$	2.364.000	EY	jun-20
1042	Fazenda Salobrinho	Garrafao	Itapetinga	BA	Reversível	-	15,23500	-	40,10583	900	51	R\$	92.150	EY	jun-20
1069	Avenida Vitoria Da Conquista	Na	Itapetinga	BA	Não Reversível	-	15,2431567	-	40,245261	900	37	R\$	12.300	EY	jun-20
7164	Trav. Floriano Peixoto	Na	Itapicuru	BA	Reversível	-	11,31000	-	38,21917	884	12	R\$	19.600	EY	jun-20
778	Praça Goes Calmon	Na	Itaquara	BA	Reversível	-	13,45083	-	39,94111	1.013	42	R\$	150.200	EY	jun-20
550	Fazenda Magoya	Itabuna Sul Sns	Itarantim	BA	Reversível	-	15,65528	-	40,06111	1.420	96	R\$	254.250	EY	jun-20
916	Avenida Getulio Vargas	Centro	Itatim	BA	Reversível	-	12,6939641	-	39,6983489	1.200	42	R\$	116.500	EY	jun-20
779	Rua Pedro Ribeiro / Rua Leovigildo Font	Na	Itiruçu	BA	Reversível	-	13,53167	-	40,15028	750	46	R\$	83.050	EY	jun-20
908	Travessa Olavio Bilac	Na	Itiúba	BA	Reversível	-	10,68861	-	39,87083	690	64	R\$	154.000	EY	jun-20
7473	Praça Do Predio	Romulo Campos	Itiúba	BA	Reversível	-	10,6666688	-	39,7515513	663	64	R\$	289.000	EY	jun-20
7095	Rua Barao Do Rio Branco	Na	Itororó	BA	Reversível	-	15,11699	-	40,07032	569	69	R\$	62.000	EY	jun-20
780	Rua Libia Trindade	Centro	Ituaçu	BA	Reversível	-	13,81306	-	41,29917	1.152	56	R\$	101.450	EY	jun-20
781	Avenida Renato Braga	Centro	Ituberá	BA	Reversível	-	13,71778	-	39,14528	1.000	18	R\$	80.620	EY	jun-20
827	Fazenda Monte Alegre	Distrito Pirai Do Norte	Ituberá	BA	Reversível	-	13,73603	-	39,14656	1.200	67	R\$	119.000	EY	jun-20
1057	Vila Santo Andre	Fazenda	Ituberá	BA	Reversível	-	13,72806	-	39,15000	1.634	49	R\$	87.000	EY	jun-20
782	Rua Tiradentes	Centro	Iuiú	BA	Reversível	-	14,41056	-	43,55333	1.200	64	R\$	192.000	EY	jun-20
7200	Rua Alto Do Cruzeiro	Na	Jaborandi	BA	Reversível	-	13,6248504	-	44,4675228	994	12	R\$	5.050	EY	jun-20
783	Rua Da Telebahia	Centro	Jacaraci	BA	Reversível	-	14,69444	-	42,06417	486	42	R\$	140.400	EY	jun-20
7071	Rural Barriguda	Distrito Varzea Nova	Jacobina	BA	Reversível	-	11,21473	-	40,41473	1.200	1.200	R\$	2.550	EY	jun-20
7165	Rua Artur Diniz Veloso	Na	Jacobina	BA	Reversível	-	11,18528	-	40,51500	1.792	2.335	R\$	1.112.500	EY	jun-20
7499	Estrada Do Povoado	Distrito Junco	Jacobina	BA	Reversível	-	11,32972	-	40,16833	1.200	57	R\$	7.350	EY	jun-20
35161	Travessa Rocha Pires	Na	Jacobina	BA	Não Reversível	-	11,1858988	-	40,5148744	1.080	1.080	R\$	37.000	EY	jun-20
553	Nucleo Colonial De Jaguaquara	Morro Do Pelado	Jaguaquara	BA	Reversível	-	13,60283	-	39,95467	23.080	119	R\$	436.000	EY	jun-20
554	Avenida 2 De Julho	Na	Jaguaquara	BA	Reversível	-	13,55000	-	39,95000	1.141	41	R\$	310.000	EY	jun-20
901	Avenida Jaguaquara - Loteamento Jardi Entroncamento	Na	Jaguaquara	BA	Reversível	-	13,5252843	-	39,9643748	1.353	44	R\$	79.000	EY	jun-20
556	No Alto De Um Morro Na Rodovia Loma Na	Na	Jaguarari	BA	Reversível	-	10,16322	-	40,22784	2.028	97	R\$	172.000	EY	jun-20
557	Rua Marcelino Crisostomo Silva	Na	Jaguarari	BA	Reversível	-	10,08418	-	40,06331	819	101	R\$	274.000	EY	jun-20
1050	Estrada Tanque De Terra Para Catuabir Distrito Juacema	Na	Jaguarari	BA	Reversível	-	10,21153	-	40,20447	750	101	R\$	201.000	EY	jun-20
555	Fazenda Angicos Km 1655 Da Ba 130 F Distrito Barrinha	Na	Jaguarari	BA	Reversível	-	9,93760	-	40,26402	2.000	15	R\$	27.900	EY	jun-20
7201	Rua Major Pinheiro (Prox. Rua Martin Al Na	Na	Jaguaripe	BA	Reversível	-	13,11327	-	38,89242	600	121	R\$	15.500	EY	jun-20

784	Rua Olavo Leite	Centro	Jandaíra	BA	Reversível	-11,5643516	-37,7832063	441	13	R\$	28.300	EY	jun-20		
558	Estrada Br 330 Km 180	Fazenda Nova Cajueiro	Jequié	BA	Reversível	-	13,94968	-	39,97304	2.000	103	R\$	221.000	EY	jun-20
559	Rua Santa Maria	Joaquim Roma	Jequié	BA	Reversível	-	13,85917	-	40,08666	878	182	R\$	417.500	EY	jun-20
560	Morro Do Totonho - Faz Riacho Da Velh Na	Jequié	Jequié	BA	Reversível	-	13,89103	-	40,12242	3.410	44	R\$	87.950	EY	jun-20
561	Praça Luiz Viana	Centro	Jequié	BA	Reversível	-	13,86183	-	40,07797	1.378	1.547	R\$	6.198.350	EY	jun-20
562	Avenida Recife	Na	Jeremoabo	BA	Reversível	-9,8804251	-38,9032961	978	60	R\$	69.000	EY	jun-20		
563	Serra Da Santa Cruz	Na	Jeremoabo	BA	Reversível	-	10,07639	-	38,33472	1.056	42	R\$	330.150	EY	jun-20
7475	Fazenda Bordoao	Na	Jeremoabo	BA	Reversível	-	9,91685	-	38,27002	2.000	88	R\$	44.140	EY	jun-20
785	Rua Boticario Alto Da Torre	Na	Jiquiriçá	BA	Reversível	-	13,25806	-	39,57611	1.185	42	R\$	79.600	EY	jun-20
786	Rua Herminio Rios	Centro	Jitaúna	BA	Reversível	-	14,01472	-	39,85583	324	53	R\$	119.500	EY	jun-20
981	Rua Eneas Silva Dourado	Na	João Dourado	BA	Reversível	-	11,34722	-	41,66111	1.125	80	R\$	193.520	EY	jun-20
7467	Fazenda Rio De Janeiro	Dourado	João Dourado	BA	Reversível	-	11,34722	-	41,66111	2.000	144	R\$	83.000	EY	jun-20
7193	Rua Oscar Ribeiro	Na	Juazeiro	BA	Reversível	-	9,41513	-	40,50159	1.824	1.090	R\$	135.950	EY	jun-20
1031	Rod. Br 407 Km 18 Km - Fazenda Ranc	Distrito Carnaiba Do Serta	Juazeiro	BA	Reversível	-	9,58533	-	40,42608	202.700	61	R\$	488.500	EY	jun-20
789	Rua Nsa Das Candeias	Centro	Jussari	BA	Reversível	-15,1884275	-39,4891827	1.018	42	R\$	75.000	EY	jun-20		
790	Rua 9 De Julho	Centro	Jussiape	BA	Reversível	-	13,51333	-	41,59083	756	70	R\$	148.450	EY	jun-20
7194	Fazenda Laranjeira	Na	Lafaiete Coutinho	BA	Reversível	-	13,63333	-	40,39667	900	12	R\$	1.550	EY	jun-20
566	Rua Da Linha	Centro	Laje	BA	Reversível	-13,1270155	-39,4288585	400	55	R\$	81.500	EY	jun-20		
7064	Praça Castro Alves	Na	Lajedão	BA	Reversível	-	17,59444	-	40,35083	1.050	12	R\$	44.000	EY	jun-20
793	Fazenda Barrinha	Na	Lajedinho	BA	Reversível	-	12,35222	-	40,90528	1.227	65	R\$	40.100	EY	jun-20
800	Rua 24 De Maio - Fazenda Gameleira	Na	Lajedo Do Tabocal	BA	Reversível	-	13,47417	-	40,22694	1.004	40	R\$	139.750	EY	jun-20
794	Rua Jose Vilela	Centro	Lapão	BA	Reversível	-	11,37806	-	41,83583	1.104	92	R\$	231.150	EY	jun-20
37610	Povoado Lajedo Do Pau D Arco	Na	Lapão	BA	Reversível	-	11,52583	-	41,79500	625	625	R\$	48.500	EY	jun-20
37612	Povoado De Lagoa De Gaudencio	Na	Lapão	BA	Reversível	-	11,48389	-	41,75111	96	96	R\$	39.500	EY	jun-20
567	Rua Ursula P R Da Fonte	Pitangueiras	Lauro De Freitas	BA	Reversível	-	12,89762	-	38,32385	3.320	905	R\$	410.000	EY	jun-20
1084	Rua Manoel Silvestre Leite	Centro	Lauro De Freitas	BA	Reversível	-	12,89739	-	38,32317	2.000	294	R\$	3.884.000	EY	jun-20
568	Rua Alto Do Bonfim	Na	Lençóis	BA	Reversível	-	12,55639	-	41,39750	1.627	36	R\$	80.500	EY	jun-20
569	Rua Sr Dos Passos	Na	Lençóis	BA	Reversível	-	12,55417	-	41,39778	1.627	66	R\$	478.000	EY	jun-20
795	Rua Antonio Botelho Neto	Centro	Licínio De Almeida	BA	Reversível	-14,6870398	-42,5066504	1.200	95	R\$	192.400	EY	jun-20		
796	Rua Nelson Leal	Centro	Livramento De Nossa S	BA	Reversível	-	13,65111	-	41,84278	1.200	35	R\$	74.700	EY	jun-20
570	Estação Canal	Na	Macajuba	BA	Reversível	-	12,15472	-	40,08194	690	24	R\$	91.000	EY	jun-20
797	Travessa Largo Sao Pedro	Na	Macarani	BA	Reversível	-	15,56914	-	40,42594	200	100	R\$	205.200	EY	jun-20
573	Rua Antonio Carlos Magalhaes	Centro	Macururé	BA	Reversível	-	9,17250	-	39,05833	1.151	32	R\$	143.046	EY	jun-20
572	Estr. Ba 045 - Fazenda Barbosa	Serra Do Tona	Macururé	BA	Reversível	-	9,28956	-	38,75294	1.600	84	R\$	102.000	EY	jun-20
6738	Rua Francisco Leitao	Centro	Madre De Deus	BA	Reversível	-	12,74000	-	38,61445	1.087	125	R\$	9.450	EY	jun-20
7065	Rua Rui Barbosa	Na	Maiquinique	BA	Reversível	-	15,62111	-	40,26611	460	12	R\$	1.350	EY	jun-20
798	Rodovia Mairi-Baixa Grande	Na	Mairi	BA	Reversível	-	11,71389	-	40,15500	437	48	R\$	147.000	EY	jun-20
7209	Rua Do Rosario	Na	Malhada	BA	Reversível	-	14,33611	-	43,77500	1.200	16	R\$	5.400	EY	jun-20
7481	Rua Da Bandeira	Malhada De Pedras	Malhada De Pedras	BA	Reversível	-	14,38694	-	41,88083	1.600	53	R\$	9.150	EY	jun-20
1090	Avenida Visconde Ferreira Bandeira	Centro	Manhuaçu	BA	Reversível	-	12,54989	-	38,70992	1.060	501	R\$	781.390	EY	jun-20
7265	Rua Menandro Menain (Rua Vaco Neto	Na	Manoel Vitorino	BA	Reversível	-	14,14000	-	40,19917	836	16	R\$	20.100	EY	jun-20
7266	Rua Boa Esperança	Catingal	Manoel Vitorino	BA	Reversível	-	14,04972	-	40,56417	32	9	R\$	7.500	EY	jun-20
799	Praça Juscelino Kubitschek	Na	Mansidão	BA	Reversível	-	11,13905	-	44,01992	1.050	100	R\$	218.150	EY	jun-20
1052	Rod. Buritirama / Mansidao Km 540	Povoado Do Gatto	Mansidão	BA	Reversível	-	10,77000	-	43,98639	2.500	63	R\$	112.000	EY	jun-20
801	Rua Cicero Borges De Moraes	Centro	Maragóipe	BA	Reversível	-	12,77890	-	38,91613	675	49	R\$	236.000	EY	jun-20
802	Rua Fazenda Lamarao	Zona Rural	Maraú	BA	Reversível	-	14,10666	-	39,02500	2.000	130	R\$	260.150	EY	jun-20
803	Rua Coronel Juca Medrado	Na	Marcionilio Souza	BA	Reversível	-	13,00139	-	40,53194	1.052	111	R\$	83.610	EY	jun-20
502	Rua Juscelino Kubitschek	Centro	Mascote	BA	Reversível	-	12,08880	-	45,77412	1.600	23	R\$	3.300	EY	jun-20
918	Rua Camaca	Sao Joao Do Paraiso	Mascote	BA	Reversível	-	15,60056	-	39,43361	917	35	R\$	23.100	EY	jun-20
7166	Rua Leal Santos	Teixeira Do Progresso	Mascote	BA	Reversível	-15,7229083	-39,4613812	952	12	R\$	47.650	EY	jun-20		
574	Trav. Jj Seabra	Centro	Mata De São João	BA	Reversível	-	12,52972	-	38,30639	6.200	159	R\$	412.000	EY	jun-20
933	Rua Da Foca	Distrito Praia Do Forte	Mata De São João	BA	Reversível	-12,5808947	-38,0139076	1.450	64	R\$	910.000	Laudo	nov-21	PCV assinada	
7484	Rua Cascalhada	Acu Da Torre	Mata De São João	BA	Reversível	-	12,54222	-	38,00861	1.050	4	R\$	7.350	EY	jun-20
575	Rua Santo Antonio	Centro	Medeiros Neto	BA	Reversível	-17,3750082	-40,2198566	1.122	36	R\$	361.800	EY	jun-20		
7486	Avenida Sao Joao	Na	Mirangaba	BA	Reversível	-	10,95570	-	40,57703	860	24	R\$	7.000	EY	jun-20
577	Rua Das Flores	Centro	Monte Santo	BA	Reversível	-	10,44111	-	39,33410	1.380	42	R\$	32.250	EY	jun-20
807	Repetidora Morpa	Na	Morpará	BA	Reversível	-	11,56481	-	43,27978	2.200	104	R\$	278.000	EY	jun-20
578	Rua Joel Modesto	Na	Morro Do Chapéu	BA	Reversível	-	11,54833	-	41,15917	994	36	R\$	492.900	EY	jun-20
7226	Rua Professora Antonia Gomes	Na	Mortugaba	BA	Reversível	-	15,02333	-	42,36806	1.011	27	R\$	6.300	EY	jun-20
579	Rua Santa Isabel	Centro	Mucugé	BA	Reversível	-	13,00528	-	41,37111	1.020	46	R\$	210.300	EY	jun-20
581	Rua Ilheus S/N / Rua Oscar Teixeira De	Na	Mucuri	BA	Reversível	-18,0896944	-39,5515306	617	42	R\$	259.000	EY	jun-20		
923	Avenida Amazonas	Centro	Mucuri	BA	Reversível	-	18,00354	-	39,86317	979	119	R\$	100.450	EY	jun-20
808	Avenida Antonio Carlos Magalhaes	Na	Mulungu Do Morro	BA	Reversível	-	11,96583	-	41,64500	800	53	R\$	59.000	EY	jun-20
809	Rodovia Novo Mundo - Piritiba A 1000M	Serra Da Santa Cruz	Mundo Novo	BA	Reversível	-22,8993443	-43,2082906	900	226	R\$	213.000	EY	jun-20		
1071	Avenida Elisa Nery	Centro	Mundo Novo	BA	Reversível	-	11,86000	-	40,47056	931	95	R\$	484.900	EY	jun-20
810	Rua Dr. Ermito Costa	Centro	Muniz Ferreira	BA	Reversível	-	12,99972	-	39,10889	591	56	R\$	42.250	EY	jun-20

811	Rua Sabino Santiago	Centro	Muritiba	BA	Reversível	-	12,62028	-	38,98722	2.352	151	R\$	351.950	EY	jun-20
812	Rua Projetora	Centro	Mutuípe	BA	Reversível	-	13,2289235	-	-39,5121487	1.264	107	R\$	265.500	EY	jun-20
582	Fazenda Batatam	Pedreira	Nazaré	BA	Reversível	-	13,02222	-	39,01853	1.800	38	R\$	76.300	EY	jun-20
583	Fazenda Retiro	Fazenda	Nilo Peçanha	BA	Reversível	-	13,64083	-	39,13334	1.760	136	R\$	317.500	EY	jun-20
584	Rua Da Muritiba	Na	Nilo Peçanha	BA	Reversível	-	13,6323425	-	-38,9879208	1.307	72	R\$	145.400	EY	jun-20
813	Rua Ranusio De Araujo Batista	Centro	Nordestina	BA	Reversível	-	10,83056	-	39,48778	756	12	R\$	85.900	EY	jun-20
814	Rua Samuel Miranda	Na	Nova Canaã	BA	Reversível	-	14,79561	-	40,14603	1.400	81	R\$	169.450	EY	jun-20
914	En Est Nova Fatima	Na	Nova Fátima	BA	Reversível	-	11,60917	-	39,62972	900	29	R\$	72.000	EY	jun-20
815	Rua Eunapio De Queiroz	Centro	Nova Ibiá	BA	Reversível	-	13,81361	-	39,62583	971	50	R\$	111.950	EY	jun-20
7227	Rua Alto Do Japao	Na	Nova Itarana	BA	Reversível	-	13,03639	-	40,03722	1.216	12	R\$	5.100	EY	jun-20
7228	Avenida Dos Esportes	Na	Nova Redenção	BA	Reversível	-	12,82361	-	41,07028	1.188	12	R\$	30.000	EY	jun-20
816	Rua Da Torre	Centro	Nova Soure	BA	Reversível	-	11,24530	-	38,48090	1.041	41	R\$	128.500	EY	jun-20
897	Avenida Oceanica	Centro	Nova Viçosa	BA	Reversível	-	17,89397	-	39,37203	740	68	R\$	139.250	EY	jun-20
37607	Morro Da Torre	Na	Novo Horizonte	BA	Reversível	-	12,80878	-	42,16858	371	371	R\$	86.000	EY	jun-20
586	Rua Antonio De Sousa Barreto	Centro	Olindina	BA	Reversível	-	11,3587482	-	-38,326696	2.000	37	R\$	206.000	EY	jun-20
588	Rua Principal	Na	Oliveira Dos Brejinhos	BA	Reversível	-	12,31944	-	42,89778	875	45	R\$	152.000	EY	jun-20
817	Avenida Manoel Gomes De Cerqueira	Centro	Ouriçangas	BA	Reversível	-	12,00958	-	38,62828	1.029	14	R\$	38.200	EY	jun-20
7208	Rua Do Cruzeiro	Centro	Ouroândia	BA	Reversível	-	10,97533	-	41,08827	747	24	R\$	34.100	EY	jun-20
7487	Alto Do Renerio	Palmeiras	Palmeiras	BA	Reversível	-	11,74111	-	37,98194	1.050	76	R\$	384.000	EY	jun-20
590	Fazenda Morro Pai Inacio Br 242	Na	Palmeiras	BA	Reversível	-	12,4588244	-	-41,4716597	2.000	64	R\$	41.500	EY	jun-20
35150	Rua 15 De Novembro	Na	Palmeiras	BA	Reversível	-	12,7310959	-	-39,1852948	540	36	R\$	60.000	EY	jun-20
37614	Distrito De Caete	Na	Palmeiras	BA	Reversível	-	12,52889	-	41,55889	112	112	R\$	35.500	EY	jun-20
591	Avenida Centenario	Centro	Paramirim	BA	Reversível	-	13,4393622	-	-42,2404046	805	33	R\$	334.750	EY	jun-20
592	Fazenda Recreio	Na	Paramirim	BA	Reversível	-	13,44472	-	42,24167	26.410	72	R\$	276.000	EY	jun-20
819	Rua 25 De Junho	Centro	Paratinga	BA	Reversível	-	12,6931341	-	-43,1839766	1.200	39	R\$	1.874.000	EY	jun-20
820	Rua Vicinal Das Correntes	Na	Paripiranga	BA	Reversível	-	10,63694	-	37,90389	1.644	66	R\$	187.650	EY	jun-20
823	Avenida Tancredo Neves	Vila Da Fatima	Paulo Afonso	BA	Reversível	-	9,40228	-	38,22946	2.500	1.359	R\$	6.004.700	EY	jun-20
905	Rua Jonas Martins Rio	Na	Pé De Serra	BA	Reversível	-	11,84722	-	39,60583	1.200	66	R\$	152.200	EY	jun-20
594	Praça Presidente Medice	Centro	Pedrao	BA	Reversível	-	12,14778	-	38,65139	971	14	R\$	12.200	EY	jun-20
595	Rua Do Estadio De Futebol	Na	Pedro Alexandre	BA	Reversível	-	10,00889	-	37,89222	1.880	40	R\$	71.000	EY	jun-20
7488	Rua Do Campo De Futebol	Pedro Alexandre	Pedro Alexandre	BA	Reversível	-	9,99257	-	37,88396	585	12	R\$	3.550	EY	jun-20
7230	Rua Alfredo Soares	Na	Piatã	BA	Reversível	-	13,15083	-	41,77278	1.000	38	R\$	642.350	EY	jun-20
7231	Sitio Lavrinha	Na	Piatã	BA	Reversível	-	13,24972	-	41,73833	1.600	23	R\$	32.500	EY	jun-20
7232	Rua Padre Joao Meira	Na	Pilão Arcado	BA	Reversível	-	10,00139	-	42,49167	1.130	16	R\$	239.000	EY	jun-20
825	Rua Tiberio Fausto	Na	Pindaí	BA	Reversível	-	14,4843092	-	-42,6828991	1.680	38	R\$	83.950	EY	jun-20
666	Rua Morro Da Areia	Carnaiba	Pindobaçu	BA	Reversível	-	10,71389	-	40,44694	100	16	R\$	21.850	EY	jun-20
7168	Rua Oseias Mendes	Varzea Grande	Pindobaçu	BA	Reversível	-	10,81944	-	40,22167	88	40	R\$	9.760	EY	jun-20
7489	Rua Emilio Hilario	Pindobacu	Pindobaçu	BA	Reversível	-	10,74194	-	40,36111	975	12	R\$	6.650	EY	jun-20
826	Maonel Vicente	Na	Pintadas	BA	Reversível	-	11,80972	-	39,90806	1.240	66	R\$	133.000	EY	jun-20
829	Rua Afrizio Barbosa	Centro	Piripá	BA	Reversível	-	14,9432155	-	-41,718776	1.215	42	R\$	82.350	EY	jun-20
830	Rua Da Independencia	Centro	Piritiba	BA	Reversível	-	11,73583	-	40,55389	1.074	56	R\$	37.750	EY	jun-20
599	Rua Sao Roque	Na	Planaltino	BA	Reversível	-	13,25778	-	40,37452	852	53	R\$	47.750	EY	jun-20
7490	Estrada De Irajuba	Ipauete	Planaltino	BA	Reversível	-	13,25889	-	40,36889	1.600	39	R\$	153.000	EY	jun-20
601	Morro Fazenda Saco Grande	Povoado Parafuso	Planalto	BA	Reversível	-	14,80222	-	40,43384	900	67	R\$	132.000	EY	jun-20
831	Avenida Conego Piton	Centro	Poções	BA	Reversível	-	14,52528	-	40,36917	1.450	196	R\$	462.750	EY	jun-20
33450	Rua Cruzeiro Do Sul	Na	Poções	BA	Não Reversível	-	14,52554	-	40,36876	900	900	R\$	9.050	EY	jun-20
832	Rua Percilio Santos	Centro	Pojuca	BA	Reversível	-	12,42778	-	38,31917	1.500	120	R\$	261.010	EY	jun-20
833	Rua Altamirano Maia	Na	Ponto Novo	BA	Reversível	-	10,86585	-	40,13533	720	36	R\$	67.250	EY	jun-20
603	Rua Cova Da Moca	Na	Porto Seguro	BA	Reversível	-	16,44406	-	39,06503	1.219	120	R\$	500.000	EY	jun-20
919	Rua Jequitiba	Distrito Arraial Dajuda	Porto Seguro	BA	Reversível	-	16,49306	-	39,07289	1.219	54	R\$	96.000	EY	jun-20
980	Rua Bom Jesus	Na	Porto Seguro	BA	Reversível	-	16,59000	-	39,09972	630	33	R\$	45.500	EY	jun-20
7270	Praça Da Feira	Pov. Vera Cruz	Porto Seguro	BA	Reversível	-	16,39389	-	39,39861	1.003	33	R\$	16.500	EY	jun-20
7274	Est. De Itabela	Pov. De Trancoso	Porto Seguro	BA	Reversível	-	16,59000	-	39,09972	581	64	R\$	60.000	EY	jun-20
604	Praça Da Bandeira	Na	Potiraguá	BA	Reversível	-	15,5946876	-	-39,8756526	494	198	R\$	495.150	EY	jun-20
7237	Rod. Ba 270 - Fazenda Dr. Ezequiel	Na	Potiraguá	BA	Reversível	-	15,5980543	-	-39,8717351	1.200	23	R\$	22.500	EY	jun-20
7272	Boa Vista - Corrego Do Peixe Km 45 - R	Pov. De Itambe	Potiraguá	BA	Reversível	-	15,59472	-	39,87667	355	12	R\$	17.770	EY	jun-20
834	Avenida 2 De Julho	Centro	Prado	BA	Reversível	-	17,34139	-	39,22417	847	125	R\$	172.700	EY	jun-20
7057	Rua Da Bralandia	Guarani	Prado	BA	Reversível	-	17,10444	-	39,44472	875	12	R\$	1.400	EY	jun-20
7081	Planalto Da Saude	Cumuruxatiba	Prado	BA	Reversível	-	17,11167	-	39,18222	729	53	R\$	66.250	EY	jun-20
835	Praça Joao Alves	Na	Presidente Dutra	BA	Reversível	-	11,29472	-	41,99000	986	61	R\$	156.250	EY	jun-20
836	Praça Olimpio Ferreira	Na	Presidente Jânio Quad	BA	Reversível	-	14,68674	-	41,67567	1.714	95	R\$	227.940	EY	jun-20
984	Rua Das Flores	Centro	Presidente Tancredo N	BA	Reversível	-	13,45000	-	39,42083	840	42	R\$	1.201.900	EY	jun-20
837	Rua Jose Oliveira Bezerra Filho - Est Q	Centro	Queimadas	BA	Reversível	-	10,97806	-	39,62861	1.068	42	R\$	81.950	EY	jun-20
7238	Avenida Antonio Carlos Magalhaes	Na	Quijingue	BA	Reversível	-	10,75167	-	39,20667	1.200	12	R\$	7.650	EY	jun-20
7491	Praça Do Ginasio	Quixabeira	Quixabeira	BA	Reversível	-	11,41167	-	40,12806	594	53	R\$	192.000	EY	jun-20
7239	Rua Currealzinho	Argoim	Rafael Jambeiro	BA	Reversível	-	12,55333	-	39,53333	1.200	1.200	R\$	9.600	EY	jun-20

7240	Praça Bela Vista	Ponte 2 De Julho	Rafael Jambeiro	BA	Reversível	-	12,58056	-	39,52000	80	16 R\$	8.950	EY	jun-20
7241	Rua Da Caixa D'Água	Na	Rafael Jambeiro	BA	Reversível	-	12,40445	-	39,49945	1.200	14 R\$	1.950	EY	jun-20
35893	Povoado Sao Roque Do Paratigi	Na	Rafael Jambeiro	BA	Reversível	-	12,45167	-	39,41611	96	16 R\$	35.000	EY	jun-20
36903	Povoado De Cajueiro	Na	Rafael Jambeiro	BA	Reversível	-	12,57583	-	39,41361	400	16 R\$	61.000	EY	jun-20
37602	Povoad De Mandacaru	Na	Rafael Jambeiro	BA	Reversível	-	12,53250	-	39,38723	30	30 R\$	42.500	EY	jun-20
37603	Povoado Cabeça Do Negro	Na	Rafael Jambeiro	BA	Reversível	-	12,48000	-	39,74306	25	25 R\$	28.000	EY	jun-20
37600	Povoado De Moco	Na	Rafael Jambeiro	BA	Reversível	-	12,40472	-	39,50000	36	36 R\$	368	EY	jun-20
37601	Povoado De Rosarinho	Na	Rafael Jambeiro	BA	Reversível	-	12,40472	-	39,50000	36	36 R\$	368	EY	jun-20
839	Rua Coronel Jose Sirino	Na	Remanso	BA	Reversível	-	-9,6236385	-	-42,0809104	1.193	97 R\$	360.000	EY	jun-20
606	Rua Princesa Isabel	Centro	Riachão Das Neves	BA	Reversível	-	11,74694	-	44,90917	1.200	99 R\$	222.500	EY	jun-20
607	Avenida Aurelio Mascarenhas	Na	Riachão Do Jacuípe	BA	Reversível	-	11,80417	-	39,38194	649	33 R\$	92.000	EY	jun-20
609	Fazenda Barreiro - Ba-252 -	Zona Rural	Riacho De Santana	BA	Reversível	-	13,51611	-	43,07389	1.063	96 R\$	190.000	EY	jun-20
7243	Rua 2 De Julho (Fundos C/ A Rua Duqu	Na	Riacho De Santana	BA	Reversível	-	13,60889	-	42,93833	1.288	70 R\$	8.900	EY	jun-20
7242	Fazenda Cariri	Na	Riacho De Santana	BA	Reversível	-	13,60139	-	43,09716	10.600	52 R\$	28.045	EY	jun-20
7246	Rua Deputado Antonio Brito	Ribeira Do Amparo	Ribeira Do Amparo	BA	Reversível	-	11,04218	-	38,43438	1.200	12 R\$	350	EY	jun-20
610	Praca Presidente Kennedy	Centro	Ribeira Do Pombal	BA	Reversível	-	10,83415	-	38,53714	1.217	95 R\$	157.000	EY	jun-20
7245	Fazenda Pique E Pe De Serra	Ribeira	Ribeira Do Pombal	BA	Reversível	-	10,83444	-	38,53694	740	90 R\$	44.000	EY	jun-20
841	Santo Soares	Centro	Rio De Contas	BA	Reversível	-	13,58750	-	41,81722	1.200	35 R\$	88.050	EY	jun-20
612	Rua Joaquim Sacramento	Centro	Rio Do Antônio	BA	Reversível	-	14,41144	-	42,07697	644	53 R\$	130.000	EY	jun-20
7492	Praça Do Campo	Ibitira	Rio Do Antônio	BA	Reversível	-	14,20778	-	42,11417	930	58 R\$	104.000	EY	jun-20
611	Alto Do Cruzeiro	Morro Largo Dantas - Ibitir	Rio Do Antônio	BA	Reversível	-	14,18833	-	42,12500	1.200	55 R\$	75.850	EY	jun-20
842	Rua Principal	Na	Rio Do Pires	BA	Reversível	-	13,12750	-	42,28750	900	120 R\$	96.550	EY	jun-20
843	Rua Coronel Bevenuto	Na	Rio Real	BA	Reversível	-	-11,485721	-	-37,931223	748	98 R\$	92.950	EY	jun-20
844	Avenida Estevan Freire Da Fonseca	Centro	Rodelas	BA	Reversível	-	-8,8493418	-	-38,7683648	1.800	64 R\$	69.050	EY	jun-20
845	Praça Santa Tereza	Centro	Ruy Barbosa	BA	Reversível	-	12,28778	-	40,49502	816	22 R\$	113.000	EY	jun-20
7493	Praça Vicente Moreira	Morro Das Flores	Ruy Barbosa	BA	Reversível	-	12,41279	-	40,59808	615	16 R\$	29.000	EY	jun-20
852	Rua Do Tamarineiro	Na	Salinas Da Margarida	BA	Reversível	-	12,88528	-	38,74918	900	38 R\$	68.800	EY	jun-20
373	Rua Prof. Hugo Balthazar Da Silveira	Nazare	Salvador	BA	Reversível	-	-12,979	-	-38,5064444444444	6.667	6.541 R\$	17.835.000	Laudo	mar-22
381	Avenida Tancredo Neves	Iguatemi	Salvador	BA	Reversível	-	12,98250	-	38,45147	5.000	1.210 R\$	1.599.250	EY	jun-20
453	Rua Leila Diniz	Cabula	Salvador	BA	Reversível	-	12,95497	-	38,46186	2.640	1.320 R\$	5.499.500	EY	jun-20
1079	Avenida Pinto De Aguiar	Pituaçu	Salvador	BA	Reversível	-	12,94527	-	38,41474	6.800	78 R\$	8.977.462	EY	jun-20
360	Rua Do Balneario	Amaralina	Salvador	BA	Reversível	-	13,01611	-	38,47444	1.540	1.810 R\$	4.549.000	EY	jun-20
358	Rua Ezequiel Ponde - Quadra B Lotes 9 Jardim Apipema	Salvador	Salvador	BA	Reversível	-	13,00573	-	38,51642	1.562	3.502 R\$	8.493.734	EY	jun-20
374	Avenida Antonio Carlos Magalhaes	Itaigara	Salvador	BA	Reversível	-	-12,9965944	-	-38,4661831	5.250	3.860 R\$	61.100.000	Laudo	jun-21
376	Rua Engenheiro Souza Lima	Graca	Salvador	BA	Reversível	-	12,99583	-	38,52528	1.492	1.116 R\$	4.858.000	EY	jun-20
377	Rua Artur Orrico - Lot. Jardim Campinas	Campinas De Pirajá	Salvador	BA	Reversível	-	12,91569	-	38,46300	1.406	1.352 R\$	2.584.000	EY	jun-20
378	Rua Carvalho Nascimento	Cajazeiras	Salvador	BA	Reversível	-	-12,9121546	-	-38,4037854	2.823	898 R\$	169.500	EY	jun-20
379	Rua Estrada De Barreira	Mata Escura	Salvador	BA	Reversível	-	12,94357	-	38,45709	1.715	244 R\$	508.500	EY	jun-20
382	Rua Numa Pompilio Bittencourt	Pernambues	Salvador	BA	Reversível	-	12,96781	-	38,46908	11	11 R\$	1.000	EY	jun-20
438	Rua Miguel Calmon (Ed Ouro Preto 3º / Comercio	Salvador	Salvador	BA	Reversível	-	12,97010	-	38,51116	68	356 R\$	1.457.350	EY	jun-20
442	Rua Lord Cockrane	Barra	Salvador	BA	Reversível	-	13,00444	-	38,52944	240	249 R\$	354.500	EY	jun-20
443	Praça Irma Dulce	Roma	Salvador	BA	Reversível	-	12,93653	-	38,50671	2.866	2.069 R\$	10.715.000	EY	jun-20
444	Avenida Afranio Peixoto (Av Suburbana)	Paripe	Salvador	BA	Reversível	-	12,84567	-	38,46956	3.600	595 R\$	897.000	Laudo	jul-22
446	Avenida Orlando Gomes - Lotemaento \ Piata	Salvador	Salvador	BA	Reversível	-	12,94139	-	38,38611	1.363	462 R\$	2.322.000	EY	jun-20
447	Rua Celika Nogueira Ou Celika Rodrigu	Pirajá / Aguas Claras	Salvador	BA	Reversível	-	12,97222	-	38,43778	709	103 R\$	28.000	EY	jun-20
450	Avenida Dom Joao Vi	Brotas	Salvador	BA	Reversível	-	12,98944	-	38,49222	638	660 R\$	2.941.000	EY	jun-20
451	Rua Conde Porto Alegre	Iapi	Salvador	BA	Reversível	-	12,95413	-	38,48129	675	592 R\$	933.000	EY	jun-20
1073	Rua Leila Diniz	Cabula	Salvador	BA	Não Reversível	-	12,95497	-	38,46186	301	301 R\$	300.000	Laudo	fev-22 PCV assinada
1074	Rua Ezequiel Ponde - Quadra B Lotes 1 Jardim Apipema	Salvador	Salvador	BA	Não Reversível	-	-13,0051805	-	-38,5162521	764	176 R\$	980.000	Laudo	set-21
359	Lot. Horto Garibaldi - Rua A	Vasco Da Gama	Salvador	BA	Reversível	-	12,99262	-	38,49968	3.375	685 R\$	934.000	EY	jun-20
1077	Avenida Octavio Mangabeira	Itapua	Salvador	BA	Reversível	-	13,00525	-	38,45469	3.271	624 R\$	144.500	EY	jun-20
1081	Rua Artur Orrico - Lot. Jardim Campinas	Campinas De Pirajá	Salvador	BA	Não Reversível	-	12,91569	-	38,46300	124	100 R\$	168.000	EY	jun-20
1082	Rua Maria Luiza Alves - Loteamento Pa	Sao Cristovao	Salvador	BA	Reversível	-	12,90611	-	38,34919	3.069	1.067 R\$	472.000	EY	jun-20
1083	Alameda Praia De Guarapari	Stella Mares	Salvador	BA	Reversível	-	12,93890	-	38,34071	2.800	172 R\$	1.970.000	Laudo	ago-22
6739	Rua Domingos Caetano	Barbalho	Salvador	BA	Reversível	-	12,96724	-	38,50251	2.297	2.298 R\$	193.370	EY	jun-20
6740	Rua Domingos Caetano	Barbalho	Salvador	BA	Reversível	-	-12,9666765	-	-38,5020939	541	293 R\$	65.000	EY	jun-20
6742	Rua Dom Pedro I	Periperi	Salvador	BA	Reversível	-	12,93864	-	38,36223	600	33 R\$	286.000	EY	jun-20
6744	Avenida Maria Eugenia	Valeria	Salvador	BA	Reversível	-	12,87400	-	38,43061	1.200	176 R\$	29.500	EY	jun-20
7077	Rua Direita Do Sao Caetano	Sao Caetano	Salvador	BA	Reversível	-	12,95136	-	38,43967	470	592 R\$	65.500	EY	jun-20
361	Rua Politeama De Cima	Politeama	Salvador	BA	Reversível	-	12,98694	-	38,51722	1.653	458 R\$	1.026.000	EY	jun-20
7173	Avenida Vasco Da Gama	Engenho Velho De Brotas	Salvador	BA	Reversível	-	13,00667	-	38,49417	262	98 R\$	112.000	EY	jun-20
7175	Avenida Suburbana	Plataforma	Salvador	BA	Reversível	-	12,84583	-	38,47000	1.181	697 R\$	170.000	EY	jun-20
7268	Rua Adilson Souza	Pernambues	Salvador	BA	Reversível	-	12,97389	-	38,46000	179	61 R\$	128.500	EY	jun-20
362	Rua Prof. Anfrisia Santiago	Nazare	Salvador	BA	Reversível	-	-12,9789176	-	-38,5059942	3.806	6.035 R\$	8.050.000	Laudo	ago-20
1080	Rua Artur Orrico - Lot. Jardim Campinas	Campinas De Pirajá	Salvador	BA	Reversível	-	12,91569	-	38,46300	2.774	696 R\$	308.000	EY	jun-20
6741	Rua A Setor E - Conj. Mussurunga 1	Mussurunga	Salvador	BA	Reversível	-	12,91752	-	38,36530	624	8 R\$	12.410	EY	jun-20

7075	Rua Rezende Costa	Jardim Cruzeiro	Salvador	BA	Reversível	-12,9285963	-38,5028056	260	142 R\$	28.000 EY	jun-20
622	Estrada Santa Barbara	Na	Santa Bárbara	BA	Reversível	- 11,96333	- 38,97167	574	42 R\$	40.000 EY	jun-20
7248	Avenida Rui Barbosa	Na	Santa Brígida	BA	Reversível	- 9,73639	- 38,13694	1.193	12 R\$	2.900 EY	jun-20
862	Rua D - Alto Do Mirante	Mirante Da Coroa	Santa Cruz Cabrália	BA	Reversível	- 16,18846	- 38,98044	1.219	38 R\$	70.250 EY	jun-20
953	Rua M Praia De Taperapuan0		Santa Cruz Cabrália	BA	Reversível	- 16,28528	- 39,02917	1.218	40 R\$	37.050 EY	jun-20
7249	Rua Lomanto Junior	Na	Santa Cruz Da Vitória	BA	Reversível	- 14,96222	- 39,81306	160	12 R\$	1.450 EY	jun-20
863	Rua Antonio Carlos Magalhaes	Na	Santa Inês	BA	Reversível	- 13,28444	- 39,81472	1.260	42 R\$	152.000 EY	jun-20
910	Imovel Rural "Segredo"	Centro	Santa Luzia	BA	Reversível	- 15,43444	- 39,33333	74	43 R\$	108.750 EY	jun-20
864	Rua Deputado Adao Souza	Centro	Santa Maria Da Vitória	BA	Reversível	- 13,39503	- 44,20008	2.500	259 R\$	430.500 EY	jun-20
1037	Estacao Repetidora De Cuscuzeiro	Zona Rural	Santa Maria Da Vitória	BA	Reversível	- 13,39417	- 44,19694	1.600	136 R\$	179.000 EY	jun-20
623	Rua Santos Dumont	Centro	Santa Rita De Cássia	BA	Reversível	- 11,00417	- 44,52889	1.600	73 R\$	151.250 EY	jun-20
624	Fazenda Nova Primavera - Est. Sta. Rit: Monte Alegre		Santa Rita De Cássia	BA	Reversível	- 11,31630	- 44,95825	2.025	150 R\$	298.000 EY	jun-20
626	Rua Das Pedrinhas	Centro	Santa Teresinha	BA	Reversível	- 12,78222	- 39,53222	102	14 R\$	122.000 EY	jun-20
625	Fazenda Tocaia	Na	Santa Teresinha	BA	Reversível	-12,779121	-39,5183949	2.000	54 R\$	5.800 EY	jun-20
853	Rua 24 De Outubro	Centro	Santaluz	BA	Reversível	- 11,25333	- 39,37139	1.260	66 R\$	83.400 EY	jun-20
616	Repetidora De Porto Novo S/N (Alto For	Rural	Santana	BA	Reversível	- 13,29166	- 43,94583	2.400	240 R\$	232.000 EY	jun-20
7496	Avenida Castro Alves	Na	Santana	BA	Reversível	- 12,97752	- 44,05114	1.728	66 R\$	379.000 EY	jun-20
7250	Praça Joao Nery	Na	Santanópolis	BA	Reversível	- 12,02611	- 38,89944	552	12 R\$	22.500 EY	jun-20
906	Rua Parque Sao Jorge	Arraial Da Pedra	Santo Amaro	BA	Reversível	- 12,54989	- 38,70992	1.532	85 R\$	43.500 EY	jun-20
628	Praça Padre Mateus	Centro	Santo Antônio De Jesu	BA	Reversível	- 12,96806	- 39,26361	1.145	344 R\$	930.470 EY	jun-20
630	Rua Desembargador Felinto Bastos	Zona Urbana	Santo Estêvão	BA	Reversível	- 12,42883	- 39,25433	823	95 R\$	373.500 EY	jun-20
629	Fazenda Santa Maria	Zona Rural	Santo Estêvão	BA	Reversível	- 12,46730	- 39,28600	1.000	55 R\$	23.091 EY	jun-20
6616	Rua Leste-05, Lotes 4 E 5 - Quadra L-1	São Cristovão	Salvador	BA	Não Reversível	- 12,90927	- 38,36379	120	120 R\$	65.000 EY	jun-20
846	Rua Antonio Rocha	Na	São Desidério	BA	Reversível	- 12,75766	- 45,29939	1.225	56 R\$	130.500 EY	jun-20
7495	Rua Do Posto Novo Parana	Novo Parana	São Desidério	BA	Reversível	- 12,76528	- 45,94861	1.665	66 R\$	99.000 EY	jun-20
7497	Rua Vitalino Luiz	Na	São Domingos Do Mar:Ba	BA	Reversível	-11,4631638	-39,5306669	1.350	32 R\$	11.000 EY	jun-20
847	Rua Augusto Moura	Santa Luzia	São Felipe	BA	Reversível	- 12,84083	- 39,09528	1.179	32 R\$	65.300 EY	jun-20
7261	Rua Raimundo Santana Ribeiro	Centro	São Francisco Do Con:Ba	BA	Reversível	- 12,62330	- 38,67347	1.586	70 R\$	125.150 EY	jun-20
733	Rua Waldemar Gama	Centro	São Gabriel	BA	Reversível	- 11,22778	- 41,87612	1.140	94 R\$	239.000 EY	jun-20
849	Avenida Antonio Munz	Centro	São Gonçalo Dos Cam:Ba	BA	Reversível	- 12,43222	- 38,95083	810	106 R\$	95.350 EY	jun-20
912	Sao Jose Da Vitoria - Morro Central	Centro	São José Da Vitória	BA	Reversível	- 15,08250	- 39,34111	585	56 R\$	102.700 EY	jun-20
7253	Rua Duque De Caxias	Na	São Miguel Das Matas	BA	Reversível	- 13,02694	- 39,40722	1.200	12 R\$	6.000 EY	jun-20
7275	Fazendas Reunidas Lamarao	Lamarao Do Passe	São Sebastião Do Pas:Ba	BA	Reversível	- 12,59472	- 38,40000	1.000	41 R\$	53.000 EY	jun-20
854	Rua Milton Silva	Centro	Sapeaçu	BA	Reversível	-12,7270396	-39,1823256	878	27 R\$	57.000 EY	jun-20
855	Morro Do Cruzeiro	Na	Sátiro Dias	BA	Reversível	- 11,59583	- 38,58000	1.676	61 R\$	85.250 EY	jun-20
991	Loteamento Recreio Do Cabuçu	Distrito Cabucu	Saubara	BA	Reversível	- 12,77611	- 38,77139	713	53 R\$	95.000 EY	jun-20
7498	Rua Do Porto Grande	Vila De Saubara	Saubara	BA	Reversível	- 12,73833	- 38,76500	1.634	29 R\$	12.350 EY	jun-20
617	Repetidora Saude	Na	Saúde	BA	Reversível	- 10,94307	- 40,40779	1.200	33 R\$	60.000 EY	jun-20
7254	Rua Rui Barbosa	Na	Saúde	BA	Reversível	- 10,94194	- 40,41806	600	12 R\$	2.900 EY	jun-20
618	Rua Manoel Fabricio	Centro	Seabra	BA	Reversível	- 12,41417	- 41,76639	1.066	36 R\$	43.100 EY	jun-20
619	Br 240 Km 2800	Distrito Chapada	Seabra	BA	Reversível	-12,4277423	-41,7695047	1.073	59 R\$	112.000 EY	jun-20
856	Rua Princesa Izabel	Centro	Sebastião Laranjeiras	BA	Reversível	- 14,57306	- 42,94028	1.350	42 R\$	76.650 EY	jun-20
861	Avenida Dois De Julho	Centro	Senhor Do Bonfim	BA	Reversível	- 10,45889	- 40,19055	1.703	1.359 R\$	5.828.100 EY	jun-20
935	Avenida Sul	Centro	Serra Do Ramalho	BA	Reversível	- 13,54278	- 43,57750	2.000	81 R\$	52.000 EY	jun-20
7256	Praça Do Mercado	Na	Serra Dourada	BA	Reversível	- 12,75834	- 43,95166	1.116	12 R\$	143.550 EY	jun-20
915	Estação Bravo	Na	Serra Preta	BA	Reversível	- 12,15694	- 39,45806	1.196	71 R\$	141.000 EY	jun-20
7257	Rua Liberalino Sales Gadelha	Na	Serra Preta	BA	Reversível	- 12,16000	- 39,33111	1.212	16 R\$	5.100 EY	jun-20
620	Rua Heraldo Ribeiro	Centro	Serrinha	BA	Reversível	- 11,65917	- 39,00917	601	754 R\$	1.431.950 EY	jun-20
621	Serra Da Barra Do Vento-Fazenda Gavi Na		Serrinha	BA	Reversível	- 11,63900	- 39,05353	847	142 R\$	110.000 EY	jun-20
892	Avenida Rotatorio Via Periferica C/ Via I Cia		Simões Filho	BA	Reversível	- 12,82264	- 38,42200	8.600	406 R\$	1.745.000 EY	jun-20
932	Rua Ayro Da Cunha	Palmares	Simões Filho	BA	Reversível	- 12,69028	- 38,38250	1.021	168 R\$	165.550 EY	jun-20
7262	Avenida Walter De Aragao Souza	Centro	Simões Filho	BA	Reversível	- 12,78792	- 38,39383	2.000	90 R\$	94.000 EY	jun-20
7264	Rua Lomanto Junior	Centro	Simões Filho	BA	Reversível	- 12,79133	- 38,40192	270	59 R\$	40.000 EY	jun-20
7500	Rua Nova Lima	Sítio Do Meio	Sítio Do Mato	BA	Reversível	- 13,08944	- 43,46694	1.200	16 R\$	4.200 EY	jun-20
859	Praça Da Torre	Centro	Sítio Do Quinto	BA	Reversível	- 10,26889	- 38,14000	1.180	42 R\$	93.150 EY	jun-20
860	Rua 2 - Em Frente Ao N. 3	Vila Sao Joaquim	Sobradinho	BA	Reversível	-9,4506641	-40,8149178	1.388	86 R\$	171.000 EY	jun-20
7258	Rua J. J. Seabra	Na	Souto Soares	BA	Reversível	- 12,15945	- 41,64945	1.073	16 R\$	8.600 EY	jun-20
37613	Rua Flora Mendes	Segredo	Souto Soares	BA	Reversível	- 12,01472	- 41,66861	96	96 R\$	37.000 EY	jun-20
7502	Rua Boiadeira	Tabocas Do Brejo Velho	Tabocas Do Brejo Velh:Ba	BA	Reversível	- 12,66944	- 44,16944	1.443	16 R\$	33.000 EY	jun-20
631	Rua Principal	Na	Tanque Novo	BA	Reversível	- 13,54972	- 42,48583	1.050	90 R\$	18.650 EY	jun-20
634	Rua Osvaldo Trabuco	Na	Tanquinho	BA	Reversível	- 11,97861	- 39,10389	2.036	42 R\$	111.550 EY	jun-20
870	Rua Nova Da Amarguinha	Na	Taperoá	BA	Reversível	- 13,53611	- 39,09694	762	38 R\$	80.500 EY	jun-20
871	Central Tapiramuta	Na	Tapiramutá	BA	Reversível	- 11,84694	- 40,79611	1.200	90 R\$	196.750 EY	jun-20
7507	Fazenda Cafeeira	Volta Grande	Tapiramutá	BA	Reversível	- 11,91664	- 40,81781	1.556	70 R\$	99.000 EY	jun-20
635	Rua Godoaldo Amaral	Teixeirinha	Teixeira De Freitas	BA	Reversível	- 17,53278	- 39,74019	3.801	364 R\$	1.056.500 EY	jun-20
7066	Praça Castro Alves	Na	Teixeira De Freitas	BA	Não Reversível	-17,5345547	-39,7454501	308	100 R\$	220.000 Laudo	mar-21

7069	Rua Mario Andrezza	Teixeirinha	Teixeira De Freitas	BA	Reversível	-17,5330347	-39,7406468	1.500	1.500	R\$	94.500	EY	jun-20
6984	Avenida Ministro Alfredo Buzaid	Monte Castelo	Teixeira De Freitas	BA	Reversível	- 17,53888	- 39,72727	1.320	197	R\$	96.000	EY	jun-20
638	Rua Fernando Lopes	Na	Teofilândia	BA	Reversível	- 11,48750	- 38,99861	584	66	R\$	125.350	EY	jun-20
873	Rua Das Pedras	Periferia	Teolândia	BA	Reversível	- 13,60250	- 39,48944	1.245	70	R\$	205.350	EY	jun-20
874	Estação Terra Nova	Na	Terra Nova	BA	Reversível	- 8,19833	- 39,39556	1.050	53	R\$	63.650	EY	jun-20
639	Estacao Olhos D'Agua Repetidora	Na	Tucano	BA	Reversível	- 11,07639	- 38,64500	5.891	86	R\$	60.000	EY	jun-20
640	Rua Do Matadouro	Na	Tucano	BA	Reversível	- 10,96167	- 38,79278	2.463	66	R\$	343.450	EY	jun-20
917	Rua Superintendente Aldo Santana	Caldas Do Jorro	Tucano	BA	Reversível	- 11,03111	- 38,79111	524	42	R\$	64.450	EY	jun-20
876	Avenida Joao Borges De Sa	Centro	Uauá	BA	Reversível	- 9,84030	- 39,47955	1.800	61	R\$	112.000	EY	jun-20
877	Loteamento Dr. Jairo Carneiro	Na	Ubaíra	BA	Reversível	- 13,26556	- 39,65500	1.020	54	R\$	180.000	EY	jun-20
641	Rua Dr. Cleobulo Santana	Centro	U baitaba	BA	Reversível	- 14,25814	- 39,39322	1.080	34	R\$	60.000	EY	jun-20
642	Rua Jose Loyola De Andrade	Centro	U baitaba	BA	Reversível	- 14,25814	- 39,39322	600	36	R\$	223.500	EY	jun-20
1048	Loteamento Bela Vista	Fazenda	U baitaba	BA	Reversível	- 14,31556	- 39,33306	1.287	183	R\$	61.500	EY	jun-20
878	Avenida Presidente Medice	Centro	Ubatá	BA	Reversível	-14,2156999	-39,5224887	1.918	197	R\$	471.500	EY	jun-20
880	Avenida Pedro Joaquim Machado	Na	Uibaí	BA	Reversível	- 11,33778	- 42,13250	475	66	R\$	161.600	EY	jun-20
881	Rua Dr. J.J. Seabra	Centro	Una	BA	Reversível	- 15,27639	- 39,08083	480	70	R\$	181.500	EY	jun-20
6193	Avenida Maynar Gomes	Centro	Aquidabá	SE	Reversível	- 10,28194	- 37,01806	836	227	R\$	295.340	EY	jun-20
6207	Rua G3	Conj. Bugio	Aracaju	SE	Reversível	-10,8895294	-37,093506	324	151	R\$	203.000	EY	jun-20
6208	Rua Manoel Euclides De Oliveira	Farolandia	Aracaju	SE	Reversível	- 10,97206	- 37,06803	270	144	R\$	10.500	EY	jun-20
6209	Rua Alvaro Rodrigues	Jabotiana	Aracaju	SE	Reversível	- 10,94289	- 37,08444	297	138	R\$	78.600	EY	jun-20
6210	Rua Poeta Jose Sales De Campos Num	Coroa Do Meio	Aracaju	SE	Reversível	- 10,96744	- 37,04075	474	129	R\$	94.500	EY	jun-20
6211	Rua N Quadra A	Inacio Barbosa	Aracaju	SE	Reversível	- 10,95072	- 37,06933	300	143	R\$	106.000	EY	jun-20
6726	Rua Boquim	Centro	Aracaju	SE	Reversível	-10,9171928	-37,0544167	1.578	1.578	R\$	20.500	EY	jun-20
6727	Avenida Acrisio Cruz	Salgado Filho	Aracaju	SE	Reversível	- 10,93033	- 37,05200	265	166	R\$	149.000	EY	jun-20
6186	Rua Dr. Aricio Guimaraes Fortes	Atalaia Velha	Aracaju	SE	Reversível	- 10,98761	- 37,05281	1.910	545	R\$	1.318.500	EY	jun-20
6189	Rua Acre	Siqueira Campos	Aracaju	SE	Reversível	- 10,90936	- 37,07331	616	252	R\$	564.000	EY	jun-20
6195	Rua Maranhao	18 Do Forte	Aracaju	SE	Reversível	- 10,90489	- 37,06421	252	208	R\$	176.000	EY	jun-20
6202	Rua Eduardo Espirito Santo	Sao Conrado	Aracaju	SE	Reversível	- 10,96758	- 37,08361	600	181	R\$	125.600	EY	jun-20
6205	Rua Major Corbiniano	Santos Dumont	Aracaju	SE	Reversível	- 10,89731	- 37,08100	506	172	R\$	143.000	EY	jun-20
6206	Rua Acre	America	Aracaju	SE	Reversível	- 10,91654	- 37,07471	634	153	R\$	85.000	EY	jun-20
6230	Praça Coronel Joao Neto	Centro	Araúá	SE	Reversível	- 11,26303	- 37,61875	270	72	R\$	137.850	EY	jun-20
6225	Avenida Antusio Vieira	Na	Barra Dos Coqueiros	SE	Reversível	- 10,90817	- 37,03889	126	76	R\$	101.250	EY	jun-20
6201	Praça Hermes Fontes	Centro	Boquim	SE	Reversível	- 11,14769	- 37,62194	240	189	R\$	103.500	EY	jun-20
6194	Praça Manoel De Souza	Centro	Capela	SE	Reversível	- 10,50500	- 37,05472	939	208	R\$	268.660	EY	jun-20
6220	Praça Jose Durval Matos	Centro-Carira	Carira	SE	Reversível	-10,3517592	-37,7054975	668	111	R\$	10.500	EY	jun-20
6309	Praça Getulio Vargas	Cedro De Sao Joao	Cedro De São João	SE	Reversível	- 10,25050	- 36,88189	290	36	R\$	39.040	EY	jun-20
6313	Praça Da Bandeira	Centro	Cristinápolis	SE	Reversível	- 11,47575	- 37,75553	293	96	R\$	172.828	EY	jun-20
6185	Rua Dr Pedro Soares S/N	Centro	Estância	SE	Reversível	- 11,26956	- 37,43928	611	976	R\$	537.150	EY	jun-20
6321	Rodovia Ailton Senna	Povoado De Abais	Estância	SE	Reversível	- 11,31647	- 37,30078	41	36	R\$	47.700	EY	jun-20
6324	Mangabeira	Povoado	Estância	SE	Reversível	- 11,21139	- 37,40278	12.121	151	R\$	3.000	EY	jun-20
6226	Serra Redonda	Povoado	Frei Paulo	SE	Reversível	- 10,52933	- 37,50250	7.842	260	R\$	34.000	EY	jun-20
6333	Rua Getulio Vargas	Centro	Frei Paulo	SE	Reversível	- 10,55139	- 37,53586	145	75	R\$	169.000	EY	jun-20
6335	Praça Rio Branco	Centro	Gararu	SE	Reversível	- 9,96553	- 37,08144	233	72	R\$	7.630	EY	jun-20
6341	Povoado Barriguda	Na	Gararu	SE	Reversível	- 10,05250	- 37,26389	23	36	R\$	2.700	EY	jun-20
6183	Praça Joao Pessoa	Centro	Itabaiana	SE	Reversível	- 10,68055	- 37,43000	611	983	R\$	2.288.450	EY	jun-20
6191	Rua Benicio Freire	Centro	Itabaianinha	SE	Reversível	- 11,27528	- 37,78723	825	228	R\$	285.460	EY	jun-20
6227	Rua Francisco Sobral Garcez	Centro	Itaporanga D'Ájuda	SE	Reversível	-10,9990252	-37,3130388	2.580	75	R\$	41.550	EY	jun-20
6392	Rua Getulio Vargas	Centro	Japoatã	SE	Reversível	- 10,34611	- 36,79864	390	96	R\$	8.950	EY	jun-20
6182	Pça. Filomeno Hora	Centro	Lagarto	SE	Reversível	- 10,91692	- 37,67178	616	988	R\$	1.025.850	EY	jun-20
6203	Rua Oscar Ribeiro	Centro	Laranjeiras	SE	Reversível	- 10,78589	- 37,15469	1.125	180	R\$	363.940	EY	jun-20
6414	Rua Jose Bernardo Da Costa	Na	Macambira	SE	Reversível	- 10,66445	- 37,54500	200	19	R\$	2.700	EY	jun-20
6198	Rua General Siqueira	Centro	Maruim	SE	Reversível	- 10,73778	- 37,08333	211	196	R\$	501.050	EY	jun-20
6216	Rua Do Cruzeiro - Morro Maruim	Povoado Mata De Sao Jos	Maruim	SE	Reversível	- 10,74335	- 37,14668	1.550	107	R\$	14.000	EY	jun-20
6422	Povoado Oiteiros	Na	Maruim	SE	Reversível	- 10,69558	- 37,08973	96	36	R\$	2.950	EY	jun-20
6196	Rua N. S. Das Dores	Centro	Moita Bonita	SE	Reversível	- 10,57856	- 37,34169	238	207	R\$	117.550	EY	jun-20
6204	Praça General Oliveira Valadao	Centro-Neopolis	Neópolis	SE	Reversível	- 10,32111	- 36,57945	797	177	R\$	277.630	EY	jun-20
6190	Br 1010	Pov. Sobrado	Nossa Senhora Do Soc	SE	Reversível	- 10,90122	- 37,13378	800	129	R\$	127.000	EY	jun-20
6213	Avenida C - Qd.20 Lote 17 E 18	Distrito Industrial Do Socor	Nossa Senhora Do Soc	SE	Reversível	- 10,85731	- 37,05831	5.584	118	R\$	68.000	EY	jun-20
6218	Praça 31 De Março	Centro	Pacatuba	SE	Reversível	- 10,45278	- 36,65611	445	71	R\$	127.600	EY	jun-20
6238	R 31 De Marco S/N	Centro	Poço Redondo	SE	Reversível	-9,8059295	-37,6849515	300	14	R\$	1.700	EY	jun-20
6480	Bom Sucesso	Bom Sucesso	Poço Redondo	SE	Reversível	- 9,75306	- 37,52611	96	12	R\$	24.500	EY	jun-20
6486	Sitios Novos - R	Sitios Novos	Poço Redondo	SE	Reversível	- 9,93522	- 37,61992	300	36	R\$	2.700	EY	jun-20
6487	Estrada Do Justino	Centro	Poço Verde	SE	Reversível	-21,7851106	-46,5560322	883	17	R\$	49.000	EY	jun-20
6219	Rua Mar. Humberto De Alencar Castelo	Centro	Porto Da Folha	SE	Reversível	- 9,91686	- 37,27814	346	85	R\$	74.500	EY	jun-20
6181	Avenida Pedro De Abreu	Centro	Propriá	SE	Reversível	- 10,21083	- 36,84166	672	985	R\$	5.053.610	EY	jun-20
6200	Praça Cel. Antonio Franco	Centro	Riachuelo	SE	Reversível	- 10,73000	- 37,18917	769	197	R\$	170.800	EY	jun-20

6221	Rua Frei Inocencio	Centro	Ribeirópolis	SE	Reversível	-	10,54411	-	37,43653	496	496 R\$	61.950	EY	jun-20
6222	Avenida Dr. Lourival Batista	Centro	Salgado	SE	Reversível	-	-11,0247961	-	-37,4787568	3.025	79 R\$	48.800	EY	jun-20
6534	Rua Da Palha	Rua Da Palha	Santa Luzia Do Itanh	SE	Reversível	-	11,35333	-	37,44894	600	10 R\$	8.800	EY	jun-20
6572	Povoado Crasto	Crasto	Santa Luzia Do Itanh	SE	Reversível	-	11,39553	-	37,41292	96	96 R\$	1.800	EY	jun-20
6233	Praça Sao Jose	Na	Santo Amaro Das Brot	SE	Reversível	-	10,78828	-	37,05436	98	96 R\$	37.650	EY	jun-20
6212	Praça Getulio Vargas	Centro	São Cristovão	SE	Reversível	-	11,01406	-	37,20700	365	119 R\$	9.450	EY	jun-20
6543	Conjunto Eduardo Gomeslote 02 Qd 51	Eduardo Gomes	São Cristóvão	SE	Reversível	-	10,93525	-	37,12100	442	107 R\$	86.450	EY	jun-20
6564	Praca Barao De Santa Rosa	Simao Dias	Simão Dias	SE	Reversível	-	10,73803	-	37,80936	313	189 R\$	66.720	EY	jun-20
6192	Rua Coronel J. Lemos De Mello	Centro	Tobias Barreto	SE	Reversível	-	11,18886	-	38,00286	830	228 R\$	300.400	EY	jun-20
6588	Rodovia Joao Valeriano	Povoado Saquinho	Tobias Barreto	SE	Reversível	-	11,13472	-	37,90556	400	36 R\$	5.150	EY	jun-20
4904	Rua Joaquim Vasconcelos	Afogados	Recife	PE	Reversível	-	8,07858	-	34,90793	670	734 R\$	791.000	EY	jun-20
4910	Avenida Beberibe	Cajueiro	Recife	PE	Reversível	-	8,01921	-	34,89418	797	256 R\$	402.850	EY	jun-20
4922	Rua Cordilheira	Ibira	Recife	PE	Reversível	-	8,11917	-	34,94472	393	136 R\$	7.350	EY	jun-20
4871	Avenida Caxanga	Madalena	Recife	PE	Não Reversível	-	-8,0561477	-	-34,9114522	774	774 R\$	2.000.000	Laudo	fev-22
4873	Rua Engenheiro Ubaldo Gomes De Mat	Santo Antonio	Recife	PE	Não Reversível	-	-8,0627546	-	-34,8779399	465	199 R\$	277.650	Laudo	out-20
4874	Rua Ubaldo Gomes De Matos	Santo Antonio	Recife	PE	Não Reversível	-	-8,063115	-	-34,877829	495	200 R\$	194.000	Laudo	out-20
4875	Rua Do Principe	Boa Vista	Recife	PE	Não Reversível	-	-8,0578419	-	-34,8829752	3.196	160 R\$	3.100.000	Laudo	jul-21 PCV assinada
4897	Patio (Ou Praça) De Sao Pedro	Santo Antonio	Recife	PE	Reversível	-	8,06639	-	34,87889	948	1.947 R\$	4.224.500	EY	jun-20
4934	Rua Castelo Branco	Timbo	Abreu E Lima	PE	Reversível	-	7,91589	-	34,89875	720	106 R\$	335.590	EY	jun-20
4805	Rua Artur Padilha	Na	Afogados Da Ingazeira	PE	Reversível	-	7,74698	-	37,63496	1.517	74 R\$	172.680	EY	jun-20
5056	Rua Senador Paulo Guerra	Centro	Afogados Da Ingazeira	PE	Reversível	-	7,74694	-	37,63528	285	130 R\$	201.930	EY	jun-20
4806	Fazenda Caboclo - Morro Do Geraldo	Na	Afrânio	PE	Reversível	-	8,48252	-	40,93585	600	50 R\$	12.150	EY	jun-20
5086	Rua Jose Vicente Araujo	Centro	Afrânio	PE	Reversível	-	-8,5168538	-	-41,0069583	304	40 R\$	22.600	EY	jun-20
5013	Rua Marechal Rondon	Centro	Agrestina	PE	Reversível	-	8,45694	-	35,94694	375	36 R\$	43.350	EY	jun-20
4984	Praça Dos Tres Poderes - Silveira Less	Centro	Água Preta	PE	Reversível	-	8,70667	-	35,51889	544	74 R\$	86.450	EY	jun-20
5278	Rua Dos Tres Poderes	Na	Alagoinha Do Piauí	PI	Reversível	-	7,01056	-	40,96944	300	40 R\$	36.000	EY	jun-20
4955	Rua Doroteu Pereira De Lira	Centro	Aliança	PE	Reversível	-	7,59917	-	35,23111	948	173 R\$	281.750	EY	jun-20
5008	Avenida Dr. Manoel Borba	Centro	Altinho	PE	Reversível	-	8,48722	-	36,06167	343	40 R\$	43.350	EY	jun-20
4807	Fazenda Devaneio - Serra Dos Ventos	Fazenda Devaneio	Amaraji	PE	Reversível	-	8,33139	-	35,41334	6.768	193 R\$	193.650	EY	jun-20
6980	Rua Evangelista Pereira Dourado	Centro	Angelim	PE	Reversível	-	8,93000	-	36,29000	1.500	36 R\$	8.200	EY	jun-20
4808	Morro Da Compesa - Caixa D'Agua	Na	Arapirina	PE	Reversível	-	7,57564	-	40,50017	1.000	142 R\$	221.450	EY	jun-20
4809	Rua Joaquim Rodrigues Nogueira	Na	Arapirina	PE	Reversível	-	-7,5758817	-	-40,5001436	75	60 R\$	17.050	EY	jun-20
5118	Rua Capitulino Feitosa	Na	Arcoverde	PE	Não Reversível	-	8,42128	-	37,05884	1.125	855 R\$	255.000	Laudo	jun-20
4810	Serra Do Caiçara - Peri-Peri	Na	Arcoverde	PE	Reversível	-	8,42778	-	37,01528	640	207 R\$	3.510	EY	jun-20
5022	Rua Juscelino Kubitschek	Centro	Barra De Guabiraba	PE	Reversível	-	8,41806	-	35,65944	226	36 R\$	13.850	EY	jun-20
4979	Rua Major Juarez Nogueira Mendes	Centro	Barreiros	PE	Reversível	-	8,82158	-	35,20228	83	73 R\$	27.650	EY	jun-20
4990	Morro Da Igrejinha	Centro	Belém De Maria	PE	Reversível	-	8,62000	-	35,83946	375	36 R\$	120.350	EY	jun-20
5097	Rua Coronel Pedro Da Luz	Centro	Belém Do São Francis	PE	Reversível	-	-8,7536907	-	-38,9652753	1.475	100 R\$	215.950	EY	jun-20
4812	Serra Dos Caetes	Serra	Belo Jardim	PE	Reversível	-	8,40445	-	36,39555	299	24 R\$	1.217.000	EY	jun-20
4998	Rua Amelia Soares Paes	Centro	Belo Jardim	PE	Reversível	-	8,33278	-	36,41806	2.168	2.168 R\$	73.500	EY	jun-20
5071	Avenida Osmar Ferraz	Centro	Betânia	PE	Reversível	-	8,27250	-	38,03445	300	36 R\$	38.900	EY	jun-20
4999	Rua Capitao Eulino Mendonça	Centro	Bezerros	PE	Reversível	-	8,23333	-	35,74222	1.386	183 R\$	314.750	EY	jun-20
4813	Morro Santa Terezinha /Serra Do Gico	Na	Bom Conselho	PE	Reversível	-	9,16813	-	36,66638	1.125	167 R\$	40.100	EY	jun-20
5024	Praça Alice Crespo	Na	Bom Conselho	PE	Reversível	-	9,16750	-	36,66639	185	145 R\$	55.850	EY	jun-20
4956	Rua Jose Ferreira Cedicias	Na	Bom Jardim	PE	Reversível	-	7,80278	-	35,59389	360	56 R\$	405.600	EY	jun-20
4815	Monte N. Senhora Do Monte Serrat - Fa	Na	Bonito	PE	Reversível	-	8,46611	-	35,71723	600	33 R\$	180.790	EY	jun-20
5038	Rua Tancredo Neves	Na	Brejão	PE	Reversível	-	9,02833	-	36,56667	383	36 R\$	14.200	EY	jun-20
5129	Rua Sao Sebastiao	Na	Brejinho	PE	Reversível	-	7,34861	-	37,28722	441	57 R\$	54.000	EY	jun-20
7152	Rua Costa Azevedo	Distrito Fazenda Nova	Brejo Da Madre De Dei	PE	Reversível	-	8,17333	-	36,19417	2.600	130 R\$	236.000	EY	jun-20
4964	Rua Major Severino Mendes	Na	Buenos Aires	PE	Reversível	-	7,72667	-	35,32472	375	36 R\$	14.100	EY	jun-20
5076	Rua Jonas Camelo	Centro	Buíque	PE	Reversível	-	8,62333	-	37,15583	183	78 R\$	25.500	EY	jun-20
4925	Avenida Pres Vargas Br 101 - Km 330	Centro	Cabo De Santo Agostir	PE	Reversível	-	-8,2872235	-	-35,038971	1.596	1.604 R\$	6.573.500	EY	jun-20
4819	Fazenda Ouricuri	Serra Do Bendo	Cabrobó	PE	Reversível	-	8,41666	-	39,19028	1.000	182 R\$	283.450	EY	jun-20
5010	Avenida 31 De Março	Centro	Cachoeirinha	PE	Reversível	-	8,48961	-	36,23711	390	41 R\$	15.300	EY	jun-20
5041	Rua Professor Jacinto Vieira	Na	Calçoão	PE	Reversível	-	-8,7410039	-	-36,336238	300	32 R\$	12.000	EY	jun-20
5063	Rua Dom Eliseu De Melo Neto	Centro	Calumbi	PE	Reversível	-	7,93833	-	38,15194	240	36 R\$	38.250	EY	jun-20
4916	Avenida Dr. Belmiro Correia	Novo Do Carmelo	Camaragibe	PE	Reversível	-	8,01938	-	34,97588	450	165 R\$	16.950	EY	jun-20
5012	Rua Suely Vital De Araujo	Centro	Camocim De São Félix	PE	Reversível	-	8,36194	-	35,76361	330	29 R\$	33.370	EY	jun-20
4968	Rua Moises Correia	Na	Camutanga	PE	Reversível	-	7,41000	-	35,27389	240	36 R\$	14.300	EY	jun-20
5044	Rua Joao Borrego	Na	Capoeiras	PE	Reversível	-	8,73111	-	36,62361	461	70 R\$	17.550	EY	jun-20
5075	Rua Joaquim Escrivao	Centro	Carnaíba	PE	Reversível	-	7,80639	-	37,79417	159	62 R\$	59.970	EY	jun-20
5098	Rua Jose Marcolino Pereira	Na	Carnaubeira Da Penha	PE	Reversível	-	8,32250	-	38,74361	268	36 R\$	46.200	EY	jun-20
4821	Serra Trapua	Serra	Carpina	PE	Não Reversível	-	7,84375	-	35,25336	1.575	1.575 R\$	2.715.450	EY	jun-20
4917	Rua Navegantes	Jd. Primavera	Camaragibe	PE	Reversível	-	-7,9951173	-	-34,9828184	1.800	127 R\$	79.000	EY	jun-20
4822	Morro Da Agua Doce	Na	Caruaru	PE	Reversível	-	8,35783	-	35,97311	644	65 R\$	136.500	EY	jun-20
4823	Morro Bom Jesus	Centro	Caruaru	PE	Reversível	-	8,28339	-	35,97769	2.000	219 R\$	470.750	EY	jun-20

4825	Serra Da Prata	Serra Da Prata	Catende	PE	Reversível	-	8,62528	-	35,68778	5.000	190	R\$	201.500	EY	jun-20	Desapropriação
4978	Avenida Pres Vargas	Centro	Catende	PE	Reversível	-	8,66750	-	35,72166	216	132	R\$	306.350	EY	jun-20	
5137	Rua Augustinho lkas	Na	Chã De Alegria	PE	Reversível	-	7,99806	-	35,21389	160	36	R\$	53.670	EY	jun-20	
4826	Rua Joaquim Jose De Miranda	Centro	Chã Grande	PE	Reversível	-	8,23356	-	35,46167	247	95	R\$	106.740	EY	jun-20	
4827	Serra Da Russa (Chacara Grande Rad	Na	Chã Grande	PE	Reversível	-	8,17361	-	35,46961	2.689	2.689	R\$	491.500	EY	jun-20	
4959	Rua Major Antonio Correia	Centro	Condado	PE	Reversível	-	7,58601	-	35,10337	268	64	R\$	576.200	EY	jun-20	
4828	Alto Sao Jose	Na	Correntes	PE	Reversível	-	9,12333	-	36,33097	1.750	32	R\$	8.110	EY	jun-20	
4991	Rua 13 De Maio	Centro	Cortês	PE	Reversível	-	8,47182	-	35,53788	254	36	R\$	46.000	EY	jun-20	
4961	Rua Eumenia De Oliveira Gonçalves	Na	Cumaru	PE	Reversível	-	7,99583	-	35,70278	300	36	R\$	12.900	EY	jun-20	
5007	Rua Jose Luiz Silveira Barros	Centro	Cupira	PE	Reversível	-	8,61139	-	35,95361	200	41	R\$	12.440	EY	jun-20	
5067	Praça Ernesto Queiroz	Centro	Custódia	PE	Reversível	-	8,08789	-	37,64267	225	56	R\$	76.270	EY	jun-20	
4932	Rua Barao De Suassuna	Centro	Escada	PE	Reversível	-	8,36139	-	35,23639	500	147	R\$	234.650	EY	jun-20	
5100	Avenida Edmundo Dantas	Na	Exu	PE	Reversível	-	7,51139	-	39,72167	268	53	R\$	58.150	EY	jun-20	
4973	Rua Dr. Simplicio Tavares De Melo	Na	Ferreiros	PE	Reversível	-	7,44806	-	35,24167	492	36	R\$	15.950	EY	jun-20	
5078	Rua Siqueira Campos	Centro	Flores	PE	Reversível	-	7,86611	-	37,97528	92	35	R\$	34.800	EY	jun-20	
4831	Alto Do Morro - Morro Da Hermidia	Na	Floresta	PE	Reversível	-	-25,3613523	-	-51,4900035	1.250	36	R\$	41.350	EY	jun-20	
5099	Avenida Deputado Joao Novaes Filho	Centro	Floresta	PE	Reversível	-	8,59947	-	38,57058	108	70	R\$	106.300	EY	jun-20	
5018	Avenida Presidente Kennedy	Centro	Frei Miguelinho	PE	Reversível	-	7,94086	-	35,92072	314	36	R\$	16.600	EY	jun-20	
4832	Morro Do Magano	Magano	Garanhuns	PE	Reversível	-	8,87744	-	36,51778	3.000	208	R\$	357.050	EY	jun-20	
4974	Rua Siqueira Campos	Na	Glória Do Goitá	PE	Reversível	-	8,00000	-	35,29000	481	90	R\$	93.500	EY	jun-20	
4948	Rua Das Laranjeiras	Centro	Goiana	PE	Reversível	-	7,56133	-	35,01035	750	750	R\$	406.700	EY	jun-20	
4992	Alecrim - Proximo Ao Trevo Da Br-101	Ponta Da Pedra	Goiana	PE	Reversível	-	7,63111	-	34,81194	600	61	R\$	131.000	EY	jun-20	
5101	Avenida Josefa Alencar Ferraz S/N- Ant	Na	Granito	PE	Reversível	-	7,71625	-	39,61475	302	41	R\$	43.700	EY	jun-20	
4931	Rua Dr. Agamenon Magalhaes	Centro	Gravatá	PE	Reversível	-	8,21144	-	35,56794	1.973	332	R\$	701.000	EY	jun-20	
5061	Avenida Manoel Vicente	Centro	Ibimirim	PE	Reversível	-	8,64389	-	37,78194	263	45	R\$	334.000	EY	jun-20	
4935	Rua Jose Lacerda Leite	Centro	Igarassu	PE	Reversível	-	7,83750	-	34,90806	1.536	334	R\$	251.000	EY	jun-20	
5055	Rua Ne Santana	Centro	Iguaraci	PE	Reversível	-	7,83667	-	37,51389	390	36	R\$	40.600	EY	jun-20	
5058	Rua Maria Dondon	Centro	Inajá	PE	Reversível	-	8,89945	-	37,82306	527	36	R\$	69.700	EY	jun-20	
5048	Rua Quatro - Cohab	Centro	Ingazeira	PE	Reversível	-	7,67879	-	37,45849	450	36	R\$	40.950	EY	jun-20	
4839	Ponta De Serrambilote 10-B Q-17	Na	Ipojuca	PE	Reversível	-	8,55472	-	35,00944	240	72	R\$	9.450	EY	jun-20	
4940	Porto De Galinhas	Lot Merepe	Ipojuca	PE	Reversível	-	8,50500	-	35,00333	300	52	R\$	55.400	EY	jun-20	
5151	Rua Augusto Henrique De Almeida (Mar	Centro	Ipojuca	PE	Reversível	-	8,39833	-	35,06333	400	30	R\$	237.020	EY	jun-20	
4840	Rua Agripino De Sa - Praça Agamenon	Centro	Ipupi	PE	Reversível	-	7,65083	-	40,14722	83	36	R\$	88.500	EY	jun-20	
5112	Avenida Patriota Anibal Alves Cantarelli	Centro	Itacuruba	PE	Reversível	-	8,67833	-	38,65889	86	86	R\$	132.340	EY	jun-20	
4841	Rua Constantino Lavrador - Antigo Lote;	Na	Itaiba	PE	Reversível	-	-8,9463207	-	-37,423065	300	11	R\$	16.500	EY	jun-20	
4953	Rua Sao Paulo	Na	Itambé	PE	Reversível	-	7,40361	-	35,11611	484	50	R\$	54.890	EY	jun-20	
5072	Rua Sao Pedro	Centro	Itapetim	PE	Reversível	-	7,37917	-	37,18861	69	54	R\$	100.080	EY	jun-20	
4938	Rua Siqueira Campos	Centro	Itapissuma	PE	Reversível	-	7,77444	-	34,89194	404	36	R\$	41.350	EY	jun-20	
4844	Estrada Da Luz	Santo Aleixo	Jaboatão Dos Guararaj	PE	Reversível	-	-8,1114883	-	-35,0162236	8.400	759	R\$	1.203.500	EY	jun-20	
4902	Rua Sao Sebastiao	Piedade	Jaboatão Dos Guararaj	PE	Reversível	-	8,18361	-	34,92083	1.260	1.356	R\$	4.972.100	EY	jun-20	
4845	Rua Duque De Caxias	Centro	Jaboatão Dos Guararaj	PE	Reversível	-	8,10139	-	35,02056	1.892	1.648	R\$	3.525.400	EY	jun-20	
4921	Aurora Carneiro	Candeias	Jaboatão Dos Guararaj	PE	Reversível	-	8,20444	-	34,92000	750	256	R\$	18.250	EY	jun-20	
4923	Rua Dr. Luis Rigueiras	Prazeres	Jaboatão Dos Guararaj	PE	Reversível	-	8,16556	-	34,93444	828	275	R\$	267.750	EY	jun-20	
5164	Rua Vereador Novacosque	Alto Da Bela Vista	Jaqueira	PE	Reversível	-	8,72917	-	35,81083	311	72	R\$	34.500	EY	jun-20	
5157	Praça Rodolfo Graussa	Na	Jataúba	PE	Reversível	-	7,98834	-	36,49361	209	36	R\$	29.100	EY	jun-20	
4985	Avenida Vicente Afonso	Centro	Joaquim Nabuco	PE	Reversível	-	8,62694	-	35,52583	268	58	R\$	63.650	EY	jun-20	
5029	Rua Francisco Alves Silva	Na	Jucaí	PE	Reversível	-	8,70806	-	36,48833	459	36	R\$	15.400	EY	jun-20	
5028	Avenida Jose Correa De Lima	Na	Jupi	PE	Reversível	-	8,71028	-	36,41722	96	29	R\$	8.170	EY	jun-20	
5158	Rua Fernando De Souza	Na	Jurema	PE	Reversível	-	8,72056	-	36,13722	364	36	R\$	21.000	EY	jun-20	
4947	Rua Camoes Barbosa	Na	Lagoa Do Carro	PE	Reversível	-	7,84389	-	35,31056	300	36	R\$	12.900	EY	jun-20	
5034	Rua Capitaio Amador Monteiro	Na	Lagoa Do Ouro	PE	Reversível	-	9,12806	-	36,45833	450	36	R\$	15.250	EY	jun-20	
4995	Rua Prof Manoel Edmundo	Centro	Lagoa Dos Gatos	PE	Reversível	-	8,65528	-	35,90361	240	36	R\$	38.250	EY	jun-20	
5087	Rua Do Estudante	Centro	Lagoa Grande	PE	Reversível	-	8,99666	-	40,27055	158	45	R\$	22.440	EY	jun-20	
4846	Rua Dom Pedro II	Na	Lajedo	PE	Reversível	-	-8,6641113	-	-36,3199941	1.000	96	R\$	57.950	EY	jun-20	
5026	Rua Duque De Caxias	Centro	Lajedo	PE	Reversível	-	8,66334	-	36,32223	380	55	R\$	156.190	EY	jun-20	
4847	Alto Do Redentor	Na	Limoeiro	PE	Reversível	-	7,87445	-	35,45610	1.113	183	R\$	180.100	EY	jun-20	
4949	Rua Vigario Joaquim Pinto	Centro	Limoeiro	PE	Reversível	-	7,87797	-	35,45047	1.279	332	R\$	525.850	EY	jun-20	
5160	Fazenda Sao Cristovao	Na	Limoeiro	PE	Não Reversível	-	-12,9106504	-	-38,377776	18.104	905	R\$	330.000	Laudo	out-19	
5161	Serra Da Raposa	Na	Limoeiro	PE	Reversível	-	4,40074	-	60,35972	11.146	557	R\$	2.180	EY	jun-20	
4957	Avenida Joao Francisco	Na	Macaparana	PE	Reversível	-	7,55336	-	35,44942	215	74	R\$	72.000	EY	jun-20	
5106	Rua Joaquim Lucas De Barros	Centro	Mirandiba	PE	Reversível	-	8,11806	-	38,72806	300	72	R\$	226.000	EY	jun-20	
5110	Rua Joao Xxiii	Centro	Moreilândia	PE	Reversível	-	7,62944	-	39,55111	420	41	R\$	44.600	EY	jun-20	
4933	Rua 1º De Maio	Centro	Moreno	PE	Reversível	-	-8,1210339	-	-35,0967628	455	81	R\$	436.100	EY	jun-20	
4850	Alto Do Obelisco - Loteamento Obelisco	Obelisco	Nazaré Da Mata	PE	Não Reversível	-	7,74223	-	35,22834	560	560	R\$	47.500	Laudo	jun-20	
4951	Praça Pascoal Calabria Filho	Na	Nazaré Da Mata	PE	Reversível	-	7,74278	-	35,22833	192	93	R\$	146.900	EY	jun-20	
4905	Rua Professor Jose Candido Pessoa	Bairro Novo	Olinda	PE	Reversível	-	8,00750	-	34,84250	1.948	2.380	R\$	2.059.000	EY	jun-20	

4906	Avenida Rui Barbosa - Casa Caiada	Jardim Atlantico	Olinda	PE	Reversível	-	7,98111	-	34,84028	3.150	1.913	R\$	7.331.000	EY	jun-20
5108	Br 428 Km 820	Na	Orocó	PE	Reversível	-	8,61917	-	39,60556	2.700	124	R\$	231.350	EY	jun-20
4852	Fazenda Quixada	Serra	Ouricuri	PE	Reversível	-	7,88311	-	40,08106	1.000	183	R\$	335.450	EY	jun-20
5093	Rua Jose Thomas De Aquino	Centro	Ouricuri	PE	Reversível	-	7,88333	-	40,08139	1.750	100	R\$	303.850	EY	jun-20
4856	Rua Cel. Austriclinio	Centro	Palmares	PE	Não Reversível	-	8,68556	-	35,59194	409	409	R\$	160.000	Laudo	jul-20 PCV assinada
4976	Rua Cel. Austriclinio	Centro	Palmares	PE	Reversível	-	8,68556	-	35,59194	1.007	1.036	R\$	2.271.050	EY	jun-20
5167	Rua 13 De Maio	Na	Palmares	PE	Não Reversível	-	-8,6817904	-	-35,5946752	133	124	R\$	201.000	Laudo	jun-22 PCV assinada
5039	Rua Adalto Barreto	Centro	Palmeirina	PE	Reversível	-	9,00417	-	36,32583	92	49	R\$	12.626	EY	jun-20
4858	Serra Da Bica	Serra Da Bica	Panelas	PE	Reversível	-	8,67150	-	35,99609	900	41	R\$	38.900	EY	jun-20
4994	Trav. Dos Cabanos	Centro	Panelas	PE	Reversível	-	8,66417	-	36,00556	386	41	R\$	52.500	EY	jun-20
5036	Praça Jose Bezerra Assunção	Na	Paranatama	PE	Reversível	-	8,92194	-	36,65722	405	36	R\$	14.550	EY	jun-20
4859	Fazenda Olho D' Agua - 14 Km De Parn	Olho Dagua	Parnamirim	PE	Reversível	-	8,15861	-	39,59917	1.250	107	R\$	218.050	EY	jun-20
5104	Avenida Aristando Ferreira De Lima	Centro	Parnamirim	PE	Reversível	-	8,09183	-	39,57836	539	36	R\$	16.650	EY	jun-20
4967	Rua 1º De Maio	Na	Passira	PE	Reversível	-	7,98139	-	35,58000	369	36	R\$	14.050	EY	jun-20
4854	Distrito Industrial - Estação Celular	Paratibe	Paulista	PE	Reversível	-	7,93208	-	34,90070	537	181	R\$	3.950	EY	jun-20
4908	Avenida Claudio Queiros Leite	Pau Amarelo	Paulista	PE	Reversível	-	-7,8862109	-	-34,8270433	762	299	R\$	472.800	EY	jun-20
4909	Avenida Claudio Queiros Leitelt 57 E 8 (Forte - Pau Amarelo	Na	Paulista	PE	Reversível	-	7,93536	-	34,82544	450	185	R\$	19.720	EY	jun-20
5079	Rua Pedro Paulo Diniz Cavalcante	Centro	Pedra	PE	Reversível	-	8,49000	-	36,94083	360	29	R\$	37.890	EY	jun-20
4860	Fazenda Alvorada Br 232	Vila Anapolis	Pesqueira	PE	Reversível	-	8,34069	-	36,68822	29.370	460	R\$	844.500	EY	jun-20
5053	Avenida Maria De Brito	Centro	Pesqueira	PE	Reversível	-	8,36917	-	36,69778	418	92	R\$	135.500	EY	jun-20
4861	Rua Auspicio Valgueiro De Barros (Esq)	Centro	Petrolândia	PE	Reversível	-	-8,9674586	-	-38,2236308	732	44	R\$	185.900	EY	jun-20
4865	Rua Aristarco Lopes	Centro	Petrolina	PE	Não Reversível	-	-9,4017552	-	-40,5030844	5.850	1.820	R\$	2.090.000	Laudo	jun-20 PCV assinada
4866	Morro Do Criolo/Fazenda Terra Nova Br	Na	Petrolina	PE	Reversível	-	9,14250	-	40,32500	1.600	1.720	R\$	16.010	EY	jun-20
5081	Rua Dr. Pacifico Da Luz	Centro	Petrolina	PE	Reversível	-	9,39556	-	40,50167	1.612	1.720	R\$	3.282.500	EY	jun-20
5082	Br 407	Jardim Brasilia	Petrolina	PE	Reversível	-	-9,3930291	-	-40,5133531	960	299	R\$	760.700	EY	jun-20
5083	Rua Morro Angelo Sampaio (Carranca)	Areia Branca	Petrolina	PE	Reversível	-	9,37778	-	40,48806	1.449	299	R\$	20.600	EY	jun-20
4967	Morro Do Riachao Br - 122 - Km - 22	Na	Gravatá	PE	Reversível	-	8,20067	-	35,56481	1.800	124	R\$	9.800	EY	jun-20
5052	Avenida Joao Correia Neto	Centro	Poçoão	PE	Reversível	-	8,18778	-	36,70361	450	99	R\$	4.250	EY	jun-20
4868	Rua Alto Do Frade Lotes 2 E 3	Centro	Pombos	PE	Reversível	-	8,14694	-	35,40528	256	36	R\$	18.750	EY	jun-20
4989	Alto Do Cruzeiro	Cruzeiro	Quipapá	PE	Reversível	-	8,80328	-	36,09297	300	36	R\$	41.250	EY	jun-20
5174	Rua Umbelino Cavalcanti	Centro	Quipapá	PE	Não Reversível	-	8,82222	-	36,01333	435	36	R\$	34.100	EY	jun-20
5073	Praça Antonio Pereira Carvalho	Centro	Quixaba	PE	Reversível	-	7,72000	-	37,84917	350	36	R\$	39.950	EY	jun-20
5014	Rua Maria Julia Mota	Centro	Riacho Das Almas	PE	Reversível	-	8,13556	-	35,85806	517	33	R\$	39.850	EY	jun-20
4877	Morro Dos Guararapes	Centro	Ribeirão	PE	Reversível	-	8,51351	-	35,37475	1.000	124	R\$	123.450	EY	jun-20
4977	Avenida Agamenon Magalhaes	Centro	Ribeirão	PE	Reversível	-	8,51181	-	35,38117	1.344	332	R\$	557.500	EY	jun-20
4981	Rua Agamenon Magalhaes	Centro	Rio Formoso	PE	Reversível	-	8,66972	-	35,15500	207	41	R\$	43.100	EY	jun-20
5177	Rua David Lins De Andrade	Na	Sairé	PE	Reversível	-	8,32889	-	35,71028	225	36	R\$	11.750	EY	jun-20
4970	Rua Alto Da Compa	Na	Salgadinho	PE	Reversível	-	7,94006	-	35,63356	640	36	R\$	18.200	EY	jun-20
5031	Praça Agamenon Magalhaes	Centro	Salóá	PE	Reversível	-	8,97536	-	36,68638	286	36	R\$	12.700	EY	jun-20
5000	Rua Luisa Mendes	Centro	Santa Cruz Do Capibar	PE	Reversível	-	7,94306	-	36,21055	1.200	140	R\$	15.920	EY	jun-20
5178	Rua Padre Estima	Na	Santa Cruz Do Capibar	PE	Reversível	-	-7,9593288	-	-36,2031393	1.200	140	R\$	272.000	EY	jun-20
4881	Fazenda Caripos - Br 428 - Santa Mari	Na	Santa Maria Da Boa Vi	PE	Reversível	-	8,78783	-	39,81769	41.200	124	R\$	63.500	EY	jun-20
4882	Fazenda Malhada Real	Pov. De Vermelhos	Santa Maria Da Boa Vi	PE	Reversível	-	14,18128	-	43,59913	3.300	124	R\$	17.900	EY	jun-20
5021	Rua Dantas Barreto	Centro	Santa Maria Do Cambu	PE	Reversível	-	7,86694	-	35,88306	135	40	R\$	93.930	EY	jun-20
4987	Rua Boa Vista	Centro	São Benedito Do Sul	PE	Reversível	-	8,80028	-	35,94972	464	36	R\$	152.250	EY	jun-20
5004	Rua Conego Joao Rodrigues De Melo	Centro	São Bento Do Una	PE	Reversível	-	8,52083	-	36,44500	327	45	R\$	138.050	EY	jun-20
5180	Sítio Santa Cruz	Na	São Bento Do Una	PE	Reversível	-	-8,5212542	-	-36,4451819	400	45	R\$	6.200	EY	jun-20
5006	Rua Salustiano F. Lima	Centro	São Caitano	PE	Reversível	-	8,32528	-	36,14167	296	41	R\$	20.250	EY	jun-20
5033	Rua Cantalice Capistrano De Barros	Na	São João	PE	Reversível	-	8,87611	-	36,36583	220	53	R\$	23.050	EY	jun-20
5019	Rua Major Manoel Felix De Menezes	Centro	São Joaquim Do Monte	PE	Reversível	-	8,43292	-	35,80556	86	44	R\$	25.250	EY	jun-20
4883	Rua Do Matadouro	Na	São José Do Belmonte	PE	Reversível	-	-7,8576464	-	-38,7580376	121	59	R\$	58.660	EY	jun-20
4884	Rua Alto Do Clube	Sao Joao	São José Do Egito	PE	Reversível	-	7,46662	-	37,27695	1.000	48	R\$	50.950	EY	jun-20
5062	Rua Domingos Siqueira	Centro	São José Do Egito	PE	Reversível	-	7,48333	-	37,27778	202	153	R\$	217.650	EY	jun-20
4885	Morro Da Varzea Fria	Na	São Lourenço Da Mata	PE	Reversível	-	7,99667	-	35,01861	1.728	183	R\$	308.900	EY	jun-20
4928	Praça Dr. Araujo Sobrinho	Centro	São Lourenço Da Mata	PE	Reversível	-	8,04083	-	35,10050	1.730	387	R\$	1.154.750	EY	jun-20
4971	Rua Ivo Leitao	Na	São Vicente Ferrer	PE	Reversível	-	7,59028	-	35,48750	178	29	R\$	30.850	EY	jun-20
4886	Fazenda Serra Talhada	Serra	Serra Talhada	PE	Reversível	-	7,96334	-	38,31306	4.800	340	R\$	350.500	EY	jun-20
5050	Rua Deputado Afranio Godoy	Centro	Serra Talhada	PE	Reversível	-	7,99028	-	38,29750	1.489	334	R\$	722.250	EY	jun-20
5103	Rua Major Antonio Rufino	Na	Serrita	PE	Reversível	-	7,94500	-	39,29306	342	72	R\$	73.800	EY	jun-20
4887	Serra Do Jua	Jua	Sertânia	PE	Reversível	-	8,41139	-	37,41077	2.340	143	R\$	149.250	EY	jun-20
5184	Rua Padre Atanazio	Na	Sertânia	PE	Reversível	-	8,07472	-	37,26642	473	109	R\$	165.000	EY	jun-20
5183	Rua Raul Magalhaes	Gogo Da Gata	Sertânia	PE	Reversível	-	8,07515	-	37,26936	1.500	52	R\$	4.350	EY	jun-20
5049	Rua Riacho Verde	Centro	Solidão	PE	Reversível	-	7,64000	-	37,63000	240	36	R\$	38.250	EY	jun-20
4952	Rua Conego Benigno Lira	Centro	Surubim	PE	Reversível	-	7,83917	-	35,75806	2.128	96	R\$	187.500	EY	jun-20
5066	Rua Genesia Mascena Veras	Centro	Tabira	PE	Reversível	-	7,58778	-	37,53806	1.500	68	R\$	87.650	EY	jun-20
5020	Rua Pedro Beltrao	Centro	Tacaimbó	PE	Reversível	-	8,33278	-	36,29139	437	29	R\$	43.850	EY	jun-20

4980	Avenida Tobias Barreto (Rua Projetada Praia	Tamandaré	PE	Reversível	-	8,74446	-	35,08862	850	177	R\$	281.700	EY	jun-20	
4889	Morro Da Varzea Grande - Serra Do Tat Torre	Taquaritinga Do Norte	PE	Reversível	-	7,90529	-	36,02417	1.440	152	R\$	297.350	EY	jun-20	
5040	Rua Marechal Rondon	Centro	PE	Reversível	-	9,05639	-	36,62333	233	32	R\$	11.860	EY	jun-20	
5111	Praça Sao Sebastiao	Na	Terra Nova	PE	Reversível	-	8,23092	-	39,37578	240	41	R\$	13.050	EY	jun-20
4890	Morro Da Independencia	Na	Timbaúba	PE	Reversível	-	7,51011	-	35,28069	1.250	155	R\$	153.850	EY	jun-20
4950	Rua Ismael Gouveia	Centro	Timbaúba	PE	Reversível	-	7,5115535	-	35,3196847	1.240	332	R\$	398.350	EY	jun-20
5009	Rua Joao Pereira Tabosa	Centro	Toritama	PE	Reversível	-	8,00833	-	36,05444	300	36	R\$	113.600	EY	jun-20
4891	Sitio Agua Branca	Centro	Triunfo	PE	Reversível	-	7,8338138	-	38,1012082	3.223	97	R\$	110.050	EY	jun-20
5064	Rua Padre Ibiapina	Centro	Triunfo	PE	Reversível	-	7,84169	-	38,10667	323	98	R\$	154.050	EY	jun-20
4892	Sitio Baixa Funda	Centro	Tupanatinga	PE	Reversível	-	8,75353	-	37,34054	25.614	75	R\$	19.230	EY	jun-20
5077	Rua Santos Dumont	Centro	Tupanatinga	PE	Reversível	-	8,75333	-	37,34083	224	36	R\$	128.000	EY	jun-20
5047	Rua Bom Jesus	Centro	Tuparetama	PE	Reversível	-	7,60139	-	37,31028	232	36	R\$	59.450	EY	jun-20
5051	Rua Tenente Wastigney Wandekok War	Centro	Venturosa	PE	Reversível	-	8,57758	-	36,87356	434	41	R\$	44.950	EY	jun-20
5107	Rua David Jacinto	Centro	Verdejante	PE	Reversível	-	7,92622	-	38,97064	382	46	R\$	49.450	EY	jun-20
4894	Alto Da Igreja	Na	Vicência	PE	Reversível	-	7,61867	-	35,33678	750	54	R\$	55.550	EY	jun-20
4958	Rua 13 De Maio	Centro	Vicência	PE	Reversível	-	7,6558065	-	35,322295	133	133	R\$	350.300	EY	jun-20
4927	Avenida Henrique De Holanda	Centro	Vitória De Santo Antão	PE	Reversível	-	8,1153633	-	35,2751122	3.635	452	R\$	1.570.000	EY	jun-20
9761	Rua Jose Alves Da Silva	Alto Da Boa Vista	Xexéu	PE	Reversível	-	8,81028	-	35,62528	254	36	R\$	35.000	EY	jun-20
61	Avenida Sebastiao Da Cruz	Centro	Anadia	AL	Reversível	-	9,68864	-	36,30597	1.184	87	R\$	140.000	EY	jun-20
16	Avenida Fernandes Lima	Centro	Arapiraca	AL	Reversível	-	9,75524	-	36,66152	1.581	1.721	R\$	2.938.000	EY	jun-20
6	Rua Martino Maia	Centro	Atalaia	AL	Reversível	-	23,15056	-	52,05472	1.081	473	R\$	953.000	EY	jun-20
106	Avenida Sao Sebastiao	Cidade Alta	Atalaia	AL	Reversível	-	9,51344	-	36,01067	1.660	91	R\$	26.100	EY	jun-20
76	Morro0	Centro	Barra De Santo Antônio	AL	Reversível	-	9,40677	-	35,50628	400	45	R\$	47.000	EY	jun-20
39	Rua Leonita Cavalcante	Centro	Barra De São Miguel	AL	Reversível	-	9,8401843	-	35,8944295	435	94	R\$	89.500	EY	jun-20
44	Avenida Gov. Muniz Falcao	Centro	Batalha	AL	Reversível	-	9,67374	-	37,12991	478	97	R\$	126.500	EY	jun-20
49	Estrada Da Usina Triunfo	Fazenda Triunfo	Boca Da Mata	AL	Reversível	-	9,62306	-	36,20000	400	77	R\$	77.500	EY	jun-20
45	Rua Carlos Lobo Moreira Breda	Centro	Cacimbinhas	AL	Reversível	-	9,4001675	-	36,9884638	2.500	77	R\$	79.000	EY	jun-20
29	Avenida 22 De Maio	Centro	Cajueiro	AL	Reversível	-	9,39756	-	36,15462	532	150	R\$	142.000	EY	jun-20
42	Morro Do Cuscuz	Morro	Cajueiro	AL	Reversível	-	9,44194	-	36,18611	1.600	60	R\$	84.000	EY	jun-20
28	Rua Manoel Hipolito	Centro	Capela	AL	Reversível	-	9,41033	-	36,07830	500	50	R\$	256.000	EY	jun-20
43	Rua Antonio Brasil Rocha	Centro	Coruripe	AL	Reversível	-	10,12635	-	36,1728055	400	84	R\$	119.600	EY	jun-20
5	Rua Deputado Antenor Cerpa	Centro	Delmiro Gouveia	AL	Reversível	-	9,38642	-	37,99684	1.200	473	R\$	1.023.950	EY	jun-20
47	Conj. Arnaldo Cavalcante Magalhaes	Morro	Flexeiras	AL	Reversível	-	9,27769	-	35,72132	1.552	77	R\$	78.000	EY	jun-20
78	Morro0	Morro	Girau Do Ponciano	AL	Reversível	-	9,88538	-	36,82952	294	72	R\$	58.500	EY	jun-20
7033	Travessa Eneas Simplicio	Na	Igaci	AL	Reversível	-	9,53334	-	36,62947	338	14	R\$	28.500	EY	jun-20
100	Praça Jose Teofilo Da Silva	Centro	Jacaré Dos Homens	AL	Reversível	-	9,69833	-	37,24944	56	52	R\$	32.000	EY	jun-20
7037	Praça Manoel Valente De Lima	Alto Santa Cruz	Limoero De Anadia	AL	Reversível	-	9,73578	-	36,50192	56	16	R\$	25.500	EY	jun-20
1	Rua Goias	Farol	Maceió	AL	Reversível	-	9,6426995	-	35,7331428	2.800	2.800	R\$	10.993.193	EY	jun-20
8	Avenida Presidente Getulio Vargas	Serraria	Maceió	AL	Reversível	-	9,60631	-	35,72267	4.116	622	R\$	2.757.700	EY	jun-20
32	Rua Ana Lopes Cohet	Jacintinho	Maceió	AL	Reversível	-	9,63503	-	35,70286	400	158	R\$	140.500	EY	jun-20
126	Avenida Jorge Montenegro Barros	Santa Amelia	Maceió	AL	Reversível	-	9,60287	-	35,77012	5.000	69	R\$	96.000	EY	jun-20
7055	Rua Joaquim Tavora (Rua Boa Vista N	Centro	Maceió	AL	Reversível	-	9,66139	-	35,73942	2.500	3.879	R\$	3.061.000	EY	jun-20
52	Morro Do Cruzeiro	Morro	Maragogi	AL	Reversível	-	8,92528	-	35,20639	900	78	R\$	1.052.500	EY	jun-20
55	Rua Das Algas - Quadra N	Praia Do Frances	Marechal Deodoro	AL	Reversível	-	9,75750	-	35,83833	100	83	R\$	71.000	EY	jun-20
73	Praça Da Matriz	Marechal Deodoro	Marechal Deodoro	AL	Reversível	-	23,0129745	-	49,4748161	200	51	R\$	51.000	EY	jun-20
95	Rua 21 De Abril	Centro	Marechal Deodoro	AL	Reversível	-	9,7188831	-	35,808678	2.500	77	R\$	33.000	EY	jun-20
56	Morro Do Cruzeiro0	Morro	Maribondo	AL	Reversível	-	9,58555	-	36,29795	2.500	77	R\$	69.000	EY	jun-20
35	Alto Do Maxi	Rural	Mata Grande	AL	Reversível	-	9,12383	-	37,72769	2.331	55	R\$	109.000	EY	jun-20
60	Morro0	Pov. De Agreste	Monteirópolis	AL	Reversível	-	9,59644	-	37,29541	570	100	R\$	65.000	EY	jun-20
20	Avenida Presidente Kennedy	Centro	Murici	AL	Reversível	-	9,30667	-	35,94333	3.600	192	R\$	322.000	EY	jun-20
118	Morro0	Morro	Murici	AL	Reversível	-	9,30929	-	35,93858	200	32	R\$	17.500	EY	jun-20
66	Morro Da Amizade (Sítio Coimbra)0	Morro	Novo Lino	AL	Reversível	-	8,95861	-	35,60528	2.500	61	R\$	130.100	EY	jun-20
50	Avenida 2 De Dezembro	Centro	Olho D'Água Das Flores	AL	Reversível	-	9,52666	-	37,29518	648	91	R\$	77.000	EY	jun-20
10	Avenida 15 De Novembro	Centro	Palmeira Dos Índios	AL	Reversível	-	9,41019	-	36,63311	1.398	653	R\$	813.700	EY	jun-20
53	Fazenda Senhor Do Bonfim	Morro	Pão De Açúcar	AL	Reversível	-	9,78722	-	37,34639	900	73	R\$	73.000	EY	jun-20
17	Rua Major Luiz Cavalcante	Centro	Paripueira	AL	Reversível	-	9,46655	-	35,53945	1.277	168	R\$	397.000	EY	jun-20
19	Rua Joaquim Mazoni - Morro	Centro	Penedo	AL	Reversível	-	10,29028	-	36,58639	3.385	216	R\$	456.000	EY	jun-20
27	Rua Pescador Pilaense	Cha Do Pilar	Pilar	AL	Reversível	-	9,59956	-	35,95994	1.348	112	R\$	215.000	EY	jun-20
7046	Rua Alto Divina Pastora	Centro	Pinóbia	AL	Reversível	-	9,4764271	-	36,2899691	96	12	R\$	80.000	EY	jun-20
30	Rua Xingo	Centro	Piranhas	AL	Reversível	-	9,59755	-	37,77437	1.739	100	R\$	3.950	EY	jun-20
123	Avenida Maceio	Morro Xingo	Piranhas	AL	Reversível	-	9,66806	-	37,65833	781	23	R\$	9.250	EY	jun-20
99	Praça Leopoldo Wanderley	Centro	Poço Das Trincheiras	AL	Reversível	-	9,31250	-	37,28556	160	51	R\$	32.000	EY	jun-20
57	Morro Boa Vista0	Centro	Porto Calvo	AL	Reversível	-	9,04035	-	35,40428	2.500	57	R\$	69.650	EY	jun-20
51	Estrada Do Peri-Peri	Morro	Quebrangulo	AL	Reversível	-	9,34333	-	36,40750	2.500	16	R\$	76.000	EY	jun-20
12	Mata Do Rolo	Mata Do Rolo	Rio Largo	AL	Reversível	-	9,48053	-	35,84011	2.500	71	R\$	76.500	EY	jun-20
38	Rua Manoel Ribeiro Granjasn	Centro	Rio Largo	AL	Reversível	-	9,48038	-	35,84700	580	299	R\$	95.000	EY	jun-20

15	Rua Cel. Lucena Maranhao	Centro	Santana Do Ipanema	AL	Reversível	-	9,37261	-	37,24400	579	188	R\$	466.000	EY	jun-20
24	Morro Do Cristo0	Morro Do Cristo	Santana Do Ipanema	AL	Reversível	-	9,38288	-	37,23843	3.813	151	R\$	256.000	EY	jun-20
33	Fazenda Cotia Queimada	Morro	São José Da Laje	AL	Reversível	-	9,03861	-	36,04167	3.630	85	R\$	112.000	EY	jun-20
67	Rua Dr. Oscar Gordilho	Centro	São José Da Laje	AL	Reversível	-	-9,0094185	-	-36,0576988	330	64	R\$	57.000	EY	jun-20
22	Rua Alcides De Sa	Na	São Miguel Dos Camp	AL	Reversível	-	9,79244	-	36,08414	480	293	R\$	318.030	EY	jun-20
69	Rua Santa Rita - Morrosn	Fatima	São Miguel Dos Camp	AL	Reversível	-	9,77461	-	36,07955	2.500	105	R\$	54.000	EY	jun-20
7052	Senador Teotonio Vilela	Centro	Teotônio Vilela	AL	Reversível	-	9,90121	-	36,36596	90	14	R\$	46.000	EY	jun-20
122	Rua Maria Dias	Morro	Traipu	AL	Reversível	-	9,96238	-	36,99660	328	43	R\$	10.000	EY	jun-20
14	Rua Marechal Deodoro	Centro	União Dos Palmares	AL	Reversível	-	9,15867	-	36,03153	1.693	473	R\$	469.000	EY	jun-20
25	Morro0	Morro	União Dos Palmares	AL	Reversível	-	9,17689	-	35,99475	3.650	87	R\$	245.000	EY	jun-20
7	Rua Frederico Maia	Centro	Viçosa	AL	Reversível	-	9,37256	-	36,24467	1.006	435	R\$	925.000	EY	jun-20
4641	Rua Joao Pessoa	Centro	Alagoa Grande	PB	Reversível	-	7,04002	-	35,62889	1.575	110	R\$	129.950	EY	jun-20
4717	Sitio Zumbi	Na	Alagoa Grande	PB	Reversível	-	7,10111	-	35,63417	400	93	R\$	5.300	EY	jun-20
4642	Rua Belarmino Costa	Centro	Alagoinha	PB	Reversível	-	6,93361	-	35,53611	1.404	98	R\$	76.670	EY	jun-20
4718	Sitio Jacare	Zona Rural	Alagoinha	PB	Reversível	-	6,93194	-	35,49861	64	18	R\$	15.500	EY	jun-20
4719	Distrito Lagoa Do Juca	Na	Alcantil	PB	Reversível	-	7,68584	-	35,99613	144	35	R\$	500	EY	jun-20
4720	Rua Prof. Jose Severino Silva	Na	Amparo	PB	Reversível	-	7,56889	-	37,06417	400	62	R\$	9.300	EY	jun-20
4721	Sitio Lagoa Do Felix	Na	Araçagi	PB	Reversível	-	6,85306	-	35,38111	200	23	R\$	70.600	EY	jun-20
4673	Rua Prof. Joao Moreira	Centro	Araruna	PB	Reversível	-	6,52167	-	35,73667	181	43	R\$	59.600	EY	jun-20
4722	Sitio Carnauba	Na	Araruna	PB	Reversível	-	6,54639	-	35,81944	35	18	R\$	154.000	EY	jun-20
4674	Rua Dr. Cunha Lima	Centro	Areia	PB	Reversível	-	6,97944	-	35,70000	204	73	R\$	46.830	EY	jun-20
4695	Rua Santa Rita (Trav. Horacio Silva)	Centro	Areia	PB	Reversível	-	6,96666	-	35,70000	380	36	R\$	31.500	EY	jun-20
4723	Rua Comendador Felinto Rocha	Sitio Paraverum	Bananeiras	PB	Reversível	-	6,75444	-	35,63694	225	43	R\$	88.050	EY	jun-20
4644	Avenida Liberdade	Bayeux	Bayeux	PB	Reversível	-	-7,1260603	-	-34,9293745	770	199	R\$	37.000	EY	jun-20
4724	Rod. Br 412 Km 190	Na	Boa Vista	PB	Reversível	-	7,27194	-	36,24278	450	21	R\$	65.100	EY	jun-20
4696	Rua Assis Pereira	Centro	Bonito De Santa Fé	PB	Reversível	-	7,31667	-	38,53194	666	97	R\$	68.200	EY	jun-20
4675	Rua Eptacio Pessoa	Centro	Boqueirão	PB	Reversível	-	7,48000	-	36,13222	434	21	R\$	271.490	EY	jun-20
4726	Rua Anacilio O. Pereira De Melo	Na	Borborema	PB	Reversível	-	6,80722	-	35,59586	439	12	R\$	4.500	EY	jun-20
4698	Rua Benjamin Constant	Centro	Brejo Do Cruz	PB	Reversível	-	6,34861	-	37,49833	552	126	R\$	80.650	EY	jun-20
4638	Sitio Salgadinho	Zona Rural	Brejo Dos Santos	PB	Reversível	-	6,37667	-	37,82306	513	25	R\$	46.000	EY	jun-20
4670	Rua Golfo De Cadis	Intermares	Cabedelo	PB	Reversível	-	7,04256	-	34,84183	461	134	R\$	166.740	EY	jun-20
4671	Rua Carolino Cardoso	Poco	Cabedelo	PB	Reversível	-	7,02044	-	34,83097	396	134	R\$	211.000	EY	jun-20
4729	Sitio Costa	Zona Rural	Cacimbas	PB	Reversível	-	-7,2111684	-	-37,0589227	200	98	R\$	26.050	EY	jun-20
4639	Morro Do Cristo Redento	Na	Cajazeiras	PB	Reversível	-	6,89472	-	38,55048	225	226	R\$	111.500	EY	jun-20
4699	Praça Ermidio Cartaxo/Rua Bonifácio M	Centro	Cajazeiras	PB	Reversível	-	6,88917	-	38,55611	1.257	1.411	R\$	2.403.000	EY	jun-20
4691	Avenida Assis Chateaubriand	Distrito Industrial	Campina Grande	PB	Reversível	-	7,25297	-	35,88747	752	175	R\$	180.000	EY	jun-20
4692	Avenida Francisco Lopes De Almeida	Dinamerica	Campina Grande	PB	Reversível	-	7,24653	-	35,91194	506	226	R\$	151.420	EY	jun-20
4802	Rua Eduardo Oliveira Lobo	Catole	Campina Grande	PB	Reversível	-	7,23486	-	35,87506	600	134	R\$	103.500	EY	jun-20
4689	Rua Rodrigues Alves	Bodocongo	Campina Grande	PB	Reversível	-	7,22159	-	35,89157	840	91	R\$	138.000	EY	jun-20
4700	Rua Venancio Neiva	Centro	Catolé Do Rocha	PB	Reversível	-	6,34400	-	37,74711	1.454	207	R\$	156.930	EY	jun-20
4732	Distrito De Pedra D'Agua	Na	Caturité	PB	Reversível	-	7,42028	-	36,02722	119	32	R\$	14.500	EY	jun-20
4701	Rua Pres. Joao Pessoa	Centro	Conceição	PB	Reversível	-	7,56222	-	38,50889	285	74	R\$	43.300	EY	jun-20
4734	Rua Capitaõ Antonio Gomes	Centro	Coremas	PB	Reversível	-	7,01444	-	37,94583	515	44	R\$	950	EY	jun-20
4735	Fazenda Capoeira	Zona Rural	Cubati	PB	Reversível	-	6,86575	-	36,35128	400	21	R\$	29.000	EY	jun-20
4677	Rua Pedro Gondin	Centro	Cuité	PB	Reversível	-	6,48444	-	36,15778	2.141	119	R\$	79.500	EY	jun-20
4678	Rua Getulio Vargas	Centro	Esperança	PB	Reversível	-	7,02069	-	35,85764	226	141	R\$	1.369.130	EY	jun-20
4737	Estr. De Acesso À Vila Joaquim Barbosa	Vila Joaquim Barbosa	Fagundes	PB	Reversível	-	7,38837	-	35,76252	280	42	R\$	50.000	EY	jun-20
4738	Rua Monsenhor Sales	Centro	Fagundes	PB	Reversível	-	7,35811	-	35,78658	420	99	R\$	113.100	EY	jun-20
4648	Rua Napoleao Laureano	Centro	Guarabira	PB	Reversível	-	6,85156	-	35,48978	1.216	1.172	R\$	42.600	EY	jun-20
4702	Rua Osorio Pinto Ramalho	Centro	Ibiara	PB	Reversível	-	7,50000	-	38,40278	30	12	R\$	298.000	EY	jun-20
4740	Fazenda Santa Maria - Br 361	Zona Rural	Ibiara	PB	Reversível	-	7,49675	-	38,40447	3.600	21	R\$	215.000	EY	jun-20
4697	Rua Belarmino Lopes Souza	Centro	Igaracy	PB	Reversível	-	7,18000	-	38,15944	600	32	R\$	22.000	EY	jun-20
4703	Rua Jose Alves Camboim	Centro	Imaculada	PB	Reversível	-	7,38778	-	37,50889	450	25	R\$	10.500	EY	jun-20
4741	Sitio Xerem	Zona Rural	Imaculada	PB	Reversível	-	7,37834	-	37,50834	100	25	R\$	470	EY	jun-20
4679	Rua Getulio Vargas	Centro	Ingá	PB	Reversível	-	7,29389	-	35,60833	807	98	R\$	62.450	EY	jun-20
4667	Rua Pres. Epitacio Pessoa	Centro	Itabaiana	PB	Reversível	-	7,32997	-	35,33556	894	138	R\$	153.050	EY	jun-20
4704	Rua Frei Martinho	Centro	Itaporanga	PB	Reversível	-	7,30167	-	38,15000	517	134	R\$	101.810	EY	jun-20
4742	Fazenda Jurema	Zona Rural	Itatuba	PB	Reversível	-	7,40556	-	35,54056	126	27	R\$	50.850	EY	jun-20
4658	Av. Diogenes Chianca Lt 576 Qd 48	Agua Fria	João Pessoa	PB	Reversível	-	7,13528	-	34,82667	3.247	370	R\$	650.000	Laudo	set-20
4659	Rua Sergiõ Guerra	Bancarios	João Pessoa	PB	Reversível	-	7,15054	-	34,84027	300	124	R\$	213.000	EY	jun-20
4660	Rua Josefa Miranda Freire	Bessa	João Pessoa	PB	Reversível	-	7,08619	-	34,83681	420	278	R\$	226.700	EY	jun-20
4661	Rua Estevao Breth	Distrito Industrial	João Pessoa	PB	Reversível	-	7,16869	-	34,89722	526	162	R\$	285.800	EY	jun-20
4666	Rua Felinto Escolastico	Cristo	João Pessoa	PB	Reversível	-	7,11500	-	34,86306	600	165	R\$	155.350	EY	jun-20
4668	Rua Antonio F. Do Amaral Lotes 17 E 11	Altiplano	João Pessoa	PB	Reversível	-	7,13531	-	34,82678	1.200	134	R\$	830.000	Laudo	ago-20
4669	Rua Jair Alves Santos	Seixas	João Pessoa	PB	Reversível	-	7,15833	-	34,80000	840	134	R\$	135.000	EY	jun-20
4744	Rua Apolonio Nobrega	Castelo Branco	João Pessoa	PB	Reversível	-	7,13158	-	34,84583	200	43	R\$	44.000	EY	jun-20

4672	Avenida Epitacio Pessoa	Torre	João Pessoa	PB	Não Reversível	-	7,11889	-	34,85750	1.598	2.284	R\$	2.360.000	EY	jun-20
4743	Rua Projetadalt 278 Qd 160	Barra De Gramame	João Pessoa	PB	Reversível	-	-7,2025391	-	-34,8590315	450	105	R\$	17.150	EY	jun-20
4745	Avenida Centenario	Cruz Das Armas	João Pessoa	PB	Reversível	-	7,14267	-	34,88986	324	43	R\$	46.000	EY	jun-20
4747	Rua Projetada	Lot Boa Vista	Juarez Távora	PB	Reversível	-	7,13723	-	35,55278	160	8	R\$	6.250	EY	jun-20
4680	Praça Joao Pessoa	Centro	Juazeirinho	PB	Reversível	-	-7,0689213	-	-36,5761604	663	99	R\$	54.710	EY	jun-20
4681	Rua Cicero Faustino	Centro	Lagoa Seca	PB	Reversível	-	7,15889	-	35,84500	424	98	R\$	61.380	EY	jun-20
4749	Rua Manoel Marques	Centro	Malta	PB	Reversível	-	6,90611	-	37,52500	120	101	R\$	43.500	EY	jun-20
4651	Rua Francisco Gerbasi	Centro	Mamanguape	PB	Reversível	-	6,83564	-	35,12550	550	129	R\$	6.540	EY	jun-20
4750	Colônia Agrícola De Camaratuba	Zona Rural	Mamanguape	PB	Reversível	-	6,64083	-	35,11889	400	76	R\$	14.500	EY	jun-20
4751	Rua Santa Terezinha	Centro	Massaranduba	PB	Reversível	-	7,18583	-	35,73223	250	21	R\$	42.000	EY	jun-20
4633	Repetidora Pico Do Jabre	Sítio Jabre Velho	Maturéia	PB	Reversível	-	7,26472	-	37,34972	6.000	252	R\$	183.000	EY	jun-20
4682	Rua Padre Artur Cavalcante	Centro	Monteiro	PB	Reversível	-	7,88972	-	37,12028	1.221	158	R\$	83.000	EY	jun-20
4752	Cha Do Cheiro	Zona Rural	Natuba	PB	Reversível	-	7,49500	-	35,56167	400	8	R\$	43.000	EY	jun-20
4705	Rua Ermani Costa	Centro	Olho D'Água	PB	Reversível	-	7,33556	-	37,79000	360	58	R\$	30.000	EY	jun-20
4753	Sítio Firmiano	Zona Rural	Passagem	PB	Reversível	-	7,13669	-	37,04798	2.500	105	R\$	6.650	EY	jun-20
4707	Rua Prof. Conrado Almeida	Centro	Piancó	PB	Reversível	-	7,19722	-	37,93000	603	127	R\$	174.650	EY	jun-20
4683	Rua Pres. Getulio Vargas	Centro	Picuí	PB	Reversível	-	6,50667	-	36,34444	1.517	90	R\$	130.740	EY	jun-20
4754	Propriedade Saco Do Cardeiro	Zona Rural	Picuí	PB	Reversível	-	6,51001	-	36,34890	600	21	R\$	2.950	EY	jun-20
4653	Praça Joao Pessoa	Centro	Pilões	PB	Reversível	-	6,88861	-	35,57556	240	125	R\$	3.680	EY	jun-20
4756	Distrito De Nazare De Pocinhos	Zona Rural	Pocinhos	PB	Reversível	-	7,06779	-	36,21072	136	32	R\$	1.050	EY	jun-20
4757	Rua Prof. Joao Rodrigues	Na	Pocinhos	PB	Reversível	-	7,07583	-	36,06194	261	98	R\$	62.290	EY	jun-20
4758	Povoado Tanques	Na	Poço Dantas	PB	Reversível	-	6,39444	-	38,51666	49	34	R\$	192.000	EY	jun-20
4634	Sao Bentinho	Na	Pombal	PB	Reversível	-	6,77078	-	37,79878	300	99	R\$	7.650	EY	jun-20
4708	Praça Monsenhor Valeriano Pereira	Centro	Pombal	PB	Reversível	-	6,77889	-	37,80278	731	157	R\$	243.510	EY	jun-20
4759	Rua Sigismundo Souto Maior	Na	Prata	PB	Reversível	-	-7,6919076	-	-37,0793241	200	23	R\$	450	EY	jun-20
4760	Praça Solon De Lucena	Centro	Princesa Isabel	PB	Reversível	-	7,73667	-	37,99333	750	43	R\$	31.850	EY	jun-20
4761	Sítio Portela	Zona Rural	Puxinanã	PB	Reversível	-	7,14472	-	36,00111	3.600	162	R\$	650	EY	jun-20
4684	Rua Joao Barbosa Da Silva	Centro	Queimadas	PB	Reversível	-	7,35834	-	35,89834	510	99	R\$	57.500	EY	jun-20
4762	Sítio Malhada Grande	Na	Queimadas	PB	Reversível	-	7,35862	-	35,97836	40	31	R\$	3.000	EY	jun-20
6985	Sítio Zumbi	Zona Rural	Queimadas	PB	Reversível	-	7,33780	-	35,85167	40	39	R\$	108.000	EY	jun-20
4685	Rua Joao Pessoa	Centro	Remígio	PB	Reversível	-	6,94667	-	35,78333	745	98	R\$	60.680	EY	jun-20
4763	Propriedade Manoel J. Silva	Zona Rural	Riachão Do Poço	PB	Reversível	-	7,14611	-	35,26389	156	18	R\$	1.700	EY	jun-20
6975	Rua Joaquim Santana	Na	Riacho De Santo Antôr	PB	Reversível	-	-7,6912917	-	-36,1578599	255	76	R\$	991.000	EY	jun-20
4654	Avenida Santa Elizabeth	Centro	Rio Tinto	PB	Reversível	-	6,80056	-	35,09722	670	119	R\$	82.500	EY	jun-20
6976	Rua Projetada - Sítio Do Jaragua	Na	Rio Tinto	PB	Reversível	-	6,80010	-	35,06279	140	35	R\$	21.050	EY	jun-20
4764	Propriedade Jose Belarmino Santos	Zona Rural	Salgadinho	PB	Reversível	-	7,10194	-	36,84417	100	33	R\$	54.100	EY	jun-20
4765	Sítio Sao Jose Da Batalha	Zona Rural	Salgadinho	PB	Reversível	-	7,07556	-	36,83472	150	43	R\$	6.750	EY	jun-20
4766	Propriedade Francisco Pessoa Araujo	Distrito Feira Nova	Salgado De São Félix	PB	Reversível	-	7,35694	-	35,44056	36	23	R\$	21.400	EY	jun-20
4710	Rua Inacio Machado	Centro	Santa Luzia	PB	Reversível	-	6,87256	-	36,92175	526	97	R\$	64.850	EY	jun-20
4655	Rua Siqueira Campos	Centro	Santa Rita	PB	Reversível	-	7,12334	-	34,98000	1.184	268	R\$	67.700	EY	jun-20
4767	Forte Velho	Na	Santa Rita	PB	Reversível	-	6,99057	-	34,87396	22	105	R\$	8.750	EY	jun-20
4768	Sítio Ribeira Do Meio	Zona Rural	Santa Rita	PB	Reversível	-	7,03071	-	34,87159	90	18	R\$	2.000	EY	jun-20
4769	Rua Ormicindo Mangueira	Centro	Santana De Mangueira	PB	Reversível	-	7,55278	-	38,33111	105	8	R\$	28.500	EY	jun-20
4711	Rua Francisco De Paula Saldanha	Centro	São Bento	PB	Reversível	-	6,48805	-	37,44963	293	124	R\$	75.000	EY	jun-20
4770	Sítio Barra De Cima	Zona Rural	São Bento	PB	Reversível	-	6,43983	-	37,39163	57	109	R\$	6.850	EY	jun-20
4771	Propriedade Raimundo Herudivam Q.	Zona Rural	São Francisco	PB	Reversível	-	6,61872	-	38,09486	100	106	R\$	8.550	EY	jun-20
4772	Sítio Ramada	Zona Rural	São Francisco	PB	Reversível	-	6,63779	-	38,07379	100	33	R\$	1.350	EY	jun-20
4773	Rua Jacob Frantz	Centro	São João Do Rio Do Pr	PB	Reversível	-	6,72889	-	38,44861	450	103	R\$	261.000	EY	jun-20
4774	Sítio Malhada	Zona Rural	São João Do Rio Do Pr	PB	Reversível	-	6,63639	-	38,42389	210	21	R\$	70.000	EY	jun-20
4775	Praça Sao Jose	Centro	São José De Caiana	PB	Reversível	-	-7,2512085	-	-38,3006465	600	23	R\$	6.600	EY	jun-20
4776	Sítio Cavaco	Zona Rural	São José De Princesa	PB	Reversível	-	7,73833	-	38,09417	150	48	R\$	15.000	EY	jun-20
4712	Rua Joao Pessoa	Centro	São Mamede	PB	Reversível	-	6,92944	-	37,10444	785	100	R\$	53.090	EY	jun-20
4656	Rua Joaquim De Paula Simoes	Centro	Sapé	PB	Reversível	-	7,11433	-	35,23044	248	235	R\$	1.380	EY	jun-20
4778	Sítio Inhaua	Zona Rural	Sapé	PB	Reversível	-	6,94556	-	35,22028	118	87	R\$	6.800	EY	jun-20
4777	Sítio Riacho Das Cabras	Zona Rural	Seridó	PB	Reversível	-	6,88333	-	36,41056	180	18	R\$	5.250	EY	jun-20
4686	Rua Deputado Alvaro Galdencio	Centro	Serra Branca	PB	Reversível	-	7,48333	-	36,66667	808	118	R\$	109.750	EY	jun-20
4779	Rua Projetada	Ahu	Serra Branca	PB	Reversível	-	7,47694	-	36,66750	250	57	R\$	111.500	EY	jun-20
4780	Rua Projetada	Limeirao	Serra Branca	PB	Reversível	-	7,47694	-	36,66750	500	21	R\$	2.250	EY	jun-20
4781	Fazenda Flores	Zona Rural	Serra Da Raiz	PB	Reversível	-	6,68889	-	35,44861	450	21	R\$	36.990	EY	jun-20
4657	Travessa Gama E Melo	Centro	Serraria	PB	Reversível	-	6,82500	-	35,63333	41	14	R\$	17.500	EY	jun-20
4782	Rua Dionizio Rodrigues Da Costa	Centro	Solânea	PB	Reversível	-	6,75639	-	35,65889	1.800	251	R\$	74.480	EY	jun-20
4631	Fazenda Timbaubinha	Zona Rural	Soledade	PB	Reversível	-	7,02500	-	36,42500	3.600	181	R\$	1.050	EY	jun-20
4687	Rua Pref. Inacio Claudino	Centro	Soledade	PB	Reversível	-	7,05917	-	36,36111	424	99	R\$	54.000	EY	jun-20
4688	Rua 1º De Abril	Centro	Sumé	PB	Reversível	-	7,67167	-	36,88000	1.233	98	R\$	130.890	EY	jun-20
4783	Serra Grande - Morro Do Cruzeiro0	Zona Rural	Sumé	PB	Reversível	-	7,67167	-	36,88000	300	15	R\$	6.450	EY	jun-20
4784	Rua Joao Pessoa	Centro	Taperoá	PB	Reversível	-	7,20666	-	36,83055	900	98	R\$	51.864	EY	jun-20

4715	Rua Severino Carlos Andrade	Centro	Tavares	PB	Reversível	-	7,63540	-	37,87626	171	25	R\$	22.500	EY	jun-20
4785	Povoado Jurema	Na	Tavares	PB	Reversível	-	7,53167	-	37,91083	80	18	R\$	25.800	EY	jun-20
4716	Rua Dr. Manoel Dantas	Centro	Teixeira	PB	Reversível	-	7,22111	-	37,25500	426	92	R\$	69.800	EY	jun-20
4788	Propriedade Jose Luis Filho	Quixaba De Baixo	Uiraúna	PB	Reversível	-	6,56222	-	38,34833	36	18	R\$	13.500	EY	jun-20
4789	Rua Jose Joaquim Duarte	Centro	Uiraúna	PB	Reversível	-	6,52500	-	38,41056	468	110	R\$	106.090	EY	jun-20
4790	Fazenda Barros Cha Do Touro	Zona Rural	Umbuzeiro	PB	Reversível	-	7,69167	-	35,66333	900	21	R\$	39.000	EY	jun-20
4791	Sítio Alecrim	Zonal Rural	Umbuzeiro	PB	Reversível	-	7,69278	-	35,76722	150	17	R\$	3.900	EY	jun-20
4792	Sítio Boqueirão Pb 299 Km 19	Zona Rural	Vista Serrana	PB	Reversível	-	6,73389	-	37,56833	350	8	R\$	20.500	EY	jun-20
5977	Rua Silvino Adonias Bezerra	Acari	Acari	RN	Reversível	-	6,43414	-	36,63890	1.191	221	R\$	588.000	EY	jun-20
5973	Rua Monsenhor Julio Bezerra	Assu	Açu	RN	Reversível	-	5,57539	-	36,90900	1.504	357	R\$	430.000	EY	jun-20
6019	Est. Do Oleo - Serra Do Mangu Seco	Afonso Bezerra	Afonso Bezerra	RN	Reversível	-	5,17411	-	36,42314	2.250	56	R\$	21.500	EY	jun-20
6015	Rua Joao Alexandre	Centro	Angicos	RN	Reversível	-	5,66556	-	36,60111	1.300	222	R\$	344.000	EY	jun-20
6016	Rua Marechal Floriano	Centro	Apodi	RN	Reversível	-	5,66328	-	37,79878	1.126	221	R\$	98.000	EY	jun-20
6042	Rua Mestre Silverio Barreto	Centro	Areia Branca	RN	Reversível	-	4,95383	-	37,13362	1.125	254	R\$	213.600	EY	jun-20
6024	Avenida Cel. Martiniano	Centro	Caicó	RN	Reversível	-	6,45833	-	37,09778	1.273	475	R\$	577.650	EY	jun-20
5987	Rua General Joao Varela	Praia De Muriu	Ceará-Mirim	RN	Reversível	-	5,64153	-	35,42403	1.686	157	R\$	21.410	EY	jun-20
6044	Rua Doutor Bezerra De Melo	Currais Novos	Currais Novos	RN	Reversível	-	6,26086	-	36,51778	1.510	932	R\$	2.682.000	EY	jun-20
5991	Rua Padre Florencio	Centro	Governador Dix-Sept R	RN	Reversível	-	5,45889	-	37,52083	900	426	R\$	21.500	EY	jun-20
6065	Rua Manoel Lucas De Miranda	Guamare	Guamarê	RN	Reversível	-	5,10411	-	36,31953	221	36	R\$	18.250	EY	jun-20
6038	Praça Monsenhor Freitas	Joao Camara	João Câmara	RN	Reversível	-	5,53783	-	35,81592	1.440	270	R\$	247.600	EY	jun-20
5990	Repetidora Serra Verde	Na	Lajes Pintadas	RN	Reversível	-	6,15142	-	36,22461	2.500	429	R\$	277.000	EY	jun-20
6022	Praca Da Matriz	Lajes	Lajes	RN	Reversível	-	5,69842	-	36,24506	2.500	100	R\$	423.700	EY	jun-20
6106	Rua Francisco Da Cruz	Macaiba	Macaiba	RN	Reversível	-	5,85734	-	35,35413	741	132	R\$	379.950	EY	jun-20
6018	Rua Augusto Severo	Centro	Macau	RN	Reversível	-	5,11633	-	36,63433	1.932	932	R\$	1.094.500	EY	jun-20
5975	Repetidora Martins	Cruz Das Almas	Martins	RN	Reversível	-	6,08583	-	37,92694	2.329	288	R\$	126.500	EY	jun-20
6017	Rua J. Inacio	Na	Martins	RN	Reversível	-	6,08611	-	37,92694	2.331	134	R\$	10.100	EY	jun-20
6055	Estrada De Logoa Nova - Serra De Mari	Zona Rural	Martins	RN	Reversível	-	6,07194	-	37,93333	2.500	201	R\$	989.420	EY	jun-20
6025	Praia De Caraubas	Caraubas	Maxaranguape	RN	Reversível	-	5,46000	-	35,29167	500	43	R\$	55.950	EY	jun-20
6126	Rua Pref. Joao Francisco	Maxaranguape	Maxaranguape	RN	Reversível	-	5,51722	-	35,25639	28	41	R\$	396.400	EY	jun-20
5982	Rua Miro Felipe De Mendonça	Alto De Sao Manoel	Mossoró	RN	Reversível	-	5,21653	-	37,33019	1.125	490	R\$	110.000	EY	jun-20
5993	Rua Tarcisio Correia	Alto Da Abolicao	Mossoró	RN	Reversível	-	5,16314	-	37,35686	1.024	490	R\$	845.000	EY	jun-20
6020	Rua Governador Dix-Sept Rosado	Centro	Mossoró	RN	Reversível	-	5,19222	-	37,34028	1.100	3.334	R\$	4.390.000	EY	jun-20
6032	Rua Independencia	Pau Dos Ferros	Pau Dos Ferros	RN	Reversível	-	5,20972	-	37,44583	1.504	310	R\$	325.650	EY	jun-20
6060	Rua Horto Florestal	Baraunas	Mossoró	RN	Reversível	-	5,07594	-	37,61656	104	31	R\$	9.850	EY	jun-20
6067	Rua Porcino Costa	Umarizal	Mossoró	RN	Reversível	-	5,18929	-	37,34964	50	69	R\$	212.290	EY	jun-20
12423	Praça Ulrick Graff Área 3	Na	Mossoró	RN	Reversível	-	5,18413	-	37,34778	2.372	1.120	R\$	1.410.000	Laudo	out-20
5978	Avenida Engenheiro Roberto Freire	Ponta Negra	Natal	RN	Reversível	-	5,87175	-	35,18072	848	309	R\$	1.109.500	EY	jun-20
6031	Rua Sao Matias	Vila De Ponta Negra	Natal	RN	Reversível	-	5,88672	-	35,17442	612	215	R\$	760.000	EY	jun-20
6037	Rua Dionisio Figueira	Petropolis	Natal	RN	Reversível	-	5,78417	-	35,19506	1.098	490	R\$	726.000	EY	jun-20
6040	Rua Moraes Navarro	Lagoa Nova	Natal	RN	Reversível	-	5,82444	-	35,21147	2.862	902	R\$	17.757.000	EY	jun-20
6045	Rua Itaporanga	Cid. Esperanca	Natal	RN	Reversível	-	5,82197	-	35,23464	700	495	R\$	599.500	EY	jun-20
6112	Rua Ind. Joao Mota	Capim Macio	Natal	RN	Reversível	-	5,86200	-	35,19681	820	495	R\$	287.000	EY	jun-20
6119	Rua Jose Inacio	Pirangi Do Norte	Natal	RN	Reversível	-	5,97857	-	35,12683	759	414	R\$	1.166.000	EY	jun-20
6004	Rua Napoleao Laureano	Quintas	Natal	RN	Reversível	-	5,79995	-	35,23847	1.267	495	R\$	703.000	EY	jun-20
6007	Avenida Dos Ipes	Neopolis	Natal	RN	Reversível	-	5,85561	-	35,20631	424	262	R\$	195.000	EY	jun-20
6021	Repetidora Serra De Lagoa Seca	Lagoa Seca	Natal	RN	Reversível	-	5,84146	-	35,27468	2.500	103	R\$	436.000	EY	jun-20
6027	Rua Peroba	Pitumbu	Natal	RN	Reversível	-	5,86456	-	35,23164	600	234	R\$	245.000	EY	jun-20
6029	Avenida Atlantica	Distrito Muriu	Natal	RN	Reversível	-	5,88100	-	35,18275	72	29	R\$	60.000	EY	jun-20
6050	Avenida 1 De Maio	Nova Cruz	Nova Cruz	RN	Reversível	-	6,47889	-	35,43611	1.600	231	R\$	374.550	EY	jun-20
5986	Rua Edgar Dantas	Centro	Parnamirim	RN	Reversível	-	5,91831	-	35,26197	2.228	339	R\$	49.000	EY	jun-20
6062	Rua Homem De Siqueira	Pedro Velho	Pedro Velho	RN	Reversível	-	6,43917	-	35,22139	66	65	R\$	28.000	EY	jun-20
6061	Rua Francisco Rodrigues	Pendencias Centro	Pendências	RN	Reversível	-	5,26000	-	36,72222	800	47	R\$	113.300	EY	jun-20
6137	Rua Professora Praia De Lurdes	Praia Do Zumbi	Rio Do Fogo	RN	Reversível	-	5,33208	-	35,36217	81	36	R\$	67.000	EY	jun-20
33605	Rua Felipe Neri	Punau	Rio Do Fogo	RN	Reversível	-	5,35172	-	35,42178	73	18	R\$	81.000	EY	jun-20
33606	Rua Do Morro	Praia De Pititinga	Rio Do Fogo	RN	Reversível	-	-5,3792906	-	-35,3364958	88	18	R\$	238.000	EY	jun-20
33607	Avenida 17 De Setembro	Centro	Rio Do Fogo	RN	Reversível	-	-5,2753258	-	-35,3828192	74	18	R\$	203.750	EY	jun-20
6105	Rua Ferreira Chaves	Santa Cruz	Santa Cruz	RN	Reversível	-	6,22878	-	36,01975	1.395	270	R\$	270.000	EY	jun-20
6009	Rua Edson De A. Cruz	Sao Paulo Do Potengi	Santa Maria	RN	Reversível	-	5,84358	-	35,69392	1.126	221	R\$	357.000	EY	jun-20
6101	Rua Dr Pedro Velho	Santo Antonio	Santo Antônio	RN	Reversível	-	6,31056	-	35,47889	70	16	R\$	49.800	EY	jun-20
33599	Rua Dr. Pedro Velho	Na	Santo Antônio	RN	Reversível	-	6,31056	-	35,47889	1.239	180	R\$	164.190	EY	jun-20
1378	Rua Emilia Cunha Da Silva	Taiba	São Gonçalo Do Amarç	CE	Reversível	-	3,50361	-	38,91194	620	40	R\$	52.600	EY	jun-20
6014	Rua Bonfim	Sao Jose De Mipibu	São José De Mipibu	RN	Reversível	-	6,07472	-	35,23778	1.057	235	R\$	466.500	EY	jun-20
6120	Rua Luiz Correia De Andrade	Sao Jose De Campestre	São José Do Campestre	RN	Reversível	-	6,31556	-	35,71389	240	52	R\$	155.470	EY	jun-20
6034	Rua Sebastiao Leite	Centro	São Miguel	RN	Reversível	-	6,21194	-	38,49694	110	83	R\$	348.850	EY	jun-20
6048	Rua Jose Carlos Limeira	Na	Serra De São Bento	RN	Reversível	-	6,41583	-	35,70306	145	46	R\$	140.000	EY	jun-20
33604	Largo De Nossa Senhora	Na	Touros	RN	Reversível	-	5,18722	-	35,59556	600	152	R\$	7.050	EY	jun-20

1095	Rua Dr. Joao Pombo	Pe. Andrade	Fortaleza	CE	Reversível	-	3,73083	-	38,57608	339	99	R\$	156.000	EY	jun-20
1111	Avenida Santos Dumont	Papicu	Fortaleza	CE	Não Reversível	-	3,74303	-	38,47572	1.556	888	R\$	2.795.000	EY	jun-20 PCV assinada
1113	Avenida Maestro Lisboa	Lagoa Redonda	Fortaleza	CE	Reversível	-	3,80622	-	38,45575	1.087	104	R\$	189.000	EY	jun-20
1115	Rua Rio Araguaia	Jardim Iracema	Fortaleza	CE	Reversível	-	3,72056	-	38,58111	2.707	671	R\$	527.000	EY	jun-20
1120	Rua Montevideo	Serrinha	Fortaleza	CE	Reversível	-	3,78722	-	38,54558	436	99	R\$	127.000	EY	jun-20
1121	Rua Frei Mansueto	Varjota	Fortaleza	CE	Reversível	-	3,81664	-	38,48867	989	474	R\$	583.000	EY	jun-20
1123	Avenida Osorio De Paiva	Canindezinho	Fortaleza	CE	Reversível	-	3,82028	-	38,61750	165	99	R\$	135.000	EY	jun-20
1124	Rua Gustavo Sampaio	Parquelândia	Fortaleza	CE	Reversível	-	3,73722	-	38,56633	1.129	456	R\$	840.000	EY	jun-20
1128	Rua Jose Lourenço	Joaquim Tavora	Fortaleza	CE	Reversível	-	3,74528	-	38,51078	498	192	R\$	938.000	EY	jun-20
1098	Rua Oscar Araripe	Bom Jardim	Fortaleza	CE	Reversível	-	3,76224	-	38,54808	173	99	R\$	162.000	EY	jun-20
1130	Rua Wenefrido Melo - Predio I E li	Modubim	Fortaleza	CE	Reversível	-	3,81089	-	38,57631	4.521	723	R\$	5.046.000	Laudo	jul-20
1131	Rua Desembargador Gonzaga	Cidade Dos Funcionarios	Fortaleza	CE	Reversível	-	3,79446	-	38,50061	1.203	345	R\$	607.000	EY	jun-20
1134	Avenida De Contorno - Distrito De Mara	Distrito Industrial	Fortaleza	CE	Reversível	-	-3,8447435	-	-38,6045419	3.000	342	R\$	9.320.700	EY	jun-20
1135	Rua Dom Henrique	Vila Pery	Fortaleza	CE	Reversível	-	3,78700	-	38,58228	83	56	R\$	314.000	EY	jun-20
1140	Rua Goias	Bela Vista	Fortaleza	CE	Reversível	-	3,75361	-	38,56250	300	99	R\$	167.500	EY	jun-20
1144	Rua Dr Atualpa Barbosa Lima	Praia De Iracema	Fortaleza	CE	Reversível	-	3,72333	-	38,51333	176	86	R\$	211.000	EY	jun-20
1151	Avenida Mozart Pinheiro De Lucena	Quintino Cunha	Fortaleza	CE	Reversível	-	3,73725	-	38,56642	168	99	R\$	107.000	EY	jun-20
1172	Rua Aracaju (R. Curitiba)	Henrique Jorge	Fortaleza	CE	Reversível	-	-3,758671	-	-38,586908	902	403	R\$	572.000	EY	jun-20
1197	Avenida Engenheiro Santana Junior	Aldeota	Fortaleza	CE	Reversível	-	3,74625	-	38,48958	442	208	R\$	900.000	Laudo	jul-22
1201	Avenida Parajana	Passare	Fortaleza	CE	Reversível	-	3,80622	-	38,52656	1.053	227	R\$	1.182.200	EY	jun-20
1277	Avenida Coronel Filomeno Gomes	Jacarecanga	Fortaleza	CE	Reversível	-	3,72453	-	38,54128	561	146	R\$	317.000	EY	jun-20
1286	Rua Vasco Da Gama	Montese	Fortaleza	CE	Reversível	-	3,76224	-	38,54808	163	140	R\$	178.600	EY	jun-20
1330	Rua Juiz De Fora	Jacarey	Fortaleza	CE	Reversível	-	3,79536	-	38,48875	208	123	R\$	176.000	EY	jun-20
1340	Avenida Do Imperador	Centro	Fortaleza	CE	Reversível	-	3,72369	-	38,53336	121	121	R\$	182.000	EY	jun-20
1355	Avenida Pasteur	Carlito Pamplona	Fortaleza	CE	Reversível	-	3,71417	-	38,55974	111	111	R\$	192.000	EY	jun-20
1419	Avenida Central	Acaracuzinho	Fortaleza	CE	Reversível	-	-3,8490343	-	-38,6131907	162	88	R\$	107.600	EY	jun-20
1422	Avenida L. Com Rua 22	Mondubim	Fortaleza	CE	Reversível	-	3,82203	-	38,59400	1.740	194	R\$	1.393.500	EY	jun-20
1716	Rua 69	Conjunto Jereissati li	Fortaleza	CE	Reversível	-	3,88775	-	38,61369	216	99	R\$	108.000	EY	jun-20
1746	Rua Jocenio Monteiro	Ancuri	Fortaleza	CE	Reversível	-	3,85750	-	38,49819	748	35	R\$	207.500	EY	jun-20
1757	Rua Parque Vila Velha li	Conj. Polar	Fortaleza	CE	Reversível	-	3,70653	-	38,58942	99	99	R\$	173.000	EY	jun-20
1766	Rua Vicente Leite	Meireles	Fortaleza	CE	Reversível	-	3,72964	-	38,49314	358	193	R\$	750.000	Laudo	jul-20
1103	Rua Frei Vidal (Pontes Vieira)	Joaquim Tavora	Fortaleza	CE	Reversível	-	3,75306	-	38,51750	2.910	2.129	R\$	5.672.132	EY	jun-20
1262	Avenida Cel. Humberto Bezerra	Pq Tiradentes	Abaiara	CE	Reversível	-	7,39083	-	39,04333	130	46	R\$	733.500	EY	jun-20
1156	Rua Dom Pedro li	Na	Acarau	CE	Reversível	-	2,88433	-	40,12033	960	122	R\$	424.390	EY	jun-20
1605	Juritiana	Vila	Acarau	CE	Reversível	-	2,89844	-	40,00692	26	16	R\$	31.000	EY	jun-20
1382	Vila Progresso	Na	Acarau	CE	Reversível	-	2,96278	-	40,12417	108	25	R\$	21.500	EY	jun-20
1504	Casteliano	Na	Acarau	CE	Reversível	-	2,82724	-	40,35863	26	16	R\$	11.500	EY	jun-20
1507	Cauassu	Na	Acarau	CE	Reversível	-	2,86378	-	40,06408	26	16	R\$	12.000	EY	jun-20
1510	Celsolandia	Na	Acarau	CE	Reversível	-	2,99472	-	40,13000	165	15	R\$	12.000	EY	jun-20
1527	Rua Curral Velho	Na	Acarau	CE	Reversível	-	2,85806	-	40,08611	400	16	R\$	20.000	EY	jun-20
1543	Espraiado	Rural	Acarau	CE	Reversível	-	2,84861	-	39,99861	26	16	R\$	12.500	EY	jun-20
1578	Ilha Dos Coqueiros	Na	Acarau	CE	Reversível	-	2,84417	-	40,04389	152	15	R\$	26.200	EY	jun-20
1137	Avenida Paulino Felix	Centro	Acopiara	CE	Reversível	-	6,10000	-	39,45834	811	327	R\$	215.850	EY	jun-20
1160	Sitio Montimo	Na	Acopiara	CE	Reversível	-	5,98639	-	39,48083	1.439	151	R\$	355.500	EY	jun-20
1771	Rua Nossa Senhora Do Carmo	Santa Felicia	Acopiara	CE	Reversível	-	6,08591	-	39,21906	26	16	R\$	25.000	EY	jun-20
1778	Rua Jose Colonio	Santo Antonio	Acopiara	CE	Reversível	-	6,12639	-	39,26250	200	16	R\$	40.000	EY	jun-20
1795	Rua Principal	Sao Bonito	Acopiara	CE	Reversível	-	6,13222	-	39,34667	320	16	R\$	145.000	EY	jun-20
1845	Trussu	Na	Acopiara	CE	Reversível	-	6,09639	-	39,74028	330	16	R\$	24.100	EY	jun-20
1162	Repetidora Ecologica Aiuaba	Morro	Aiuaba	CE	Reversível	-	6,57278	-	40,12361	4.000	67	R\$	288.000	EY	jun-20
1432	Barra	Na	Aiuaba	CE	Reversível	-	-6,596699	-	-40,3179068	220	15	R\$	2.000	EY	jun-20
1459	Bom Nome	Na	Aiuaba	CE	Reversível	-	6,66611	-	40,51667	200	15	R\$	15.500	EY	jun-20
1718	Rua Antonio Cunha	Na	Alcântaras	CE	Reversível	-	3,58778	-	40,54361	116	44	R\$	7.750	EY	jun-20
1770	Santa Barbara	Na	Alcântaras	CE	Reversível	-	-3,5625137	-	-40,5189799	264	16	R\$	30.400	EY	jun-20
1819	Sitio Silva	Na	Alcântaras	CE	Reversível	-	3,59500	-	40,58250	160	10	R\$	23.900	EY	jun-20
1739	Rua Furtado Leite	Na	Altaneira	CE	Reversível	-	-7,0010417	-	-39,7414771	608	87	R\$	120.300	EY	jun-20
1164	Rua Cel. SImplicio Bezerra	Centro	Alto Santo	CE	Reversível	-	5,52000	-	38,27111	408	64	R\$	393.500	EY	jun-20
1503	Rua Principal	Castanhao	Alto Santo	CE	Reversível	-	5,52000	-	38,27111	26	16	R\$	4.000	EY	jun-20
1421	Avenida Gal. Alipio Dos Santos	Na	Amontada	CE	Reversível	-	3,36111	-	39,83166	259	95	R\$	87.700	EY	jun-20
1752	Rua Manoel Mota	Na	Antonina Do Norte	CE	Reversível	-	6,77556	-	39,98722	230	82	R\$	87.060	EY	jun-20
1169	Praça Alcides Paraiba	Centro	Apuiarés	CE	Reversível	-	3,86750	-	39,34972	55	30	R\$	29.000	EY	jun-20
1379	Rua Antonio Marcos	Centro	Aquiraz	CE	Reversível	-	-3,872917	-	-38,4522522	261	47	R\$	40.000	EY	jun-20
1349	Avenida Santos Dumont	Centro	Aquiraz	CE	Reversível	-	3,90139	-	38,39111	736	186	R\$	601.500	EY	jun-20
1368	Rua Alto Alegre	Prainha	Aquiraz	CE	Reversível	-	3,90250	-	38,34861	578	87	R\$	43.750	EY	jun-20
1380	Mariuba (Rua Via Local)	Porto Das Dunas	Aquiraz	CE	Reversível	-	3,90250	-	38,38750	923	41	R\$	1.950	EY	jun-20
1494	Rua Francisco Pedro Da Rocha	Caracara	Aquiraz	CE	Reversível	-	-4,0272816	-	-38,3066312	200	16	R\$	23.500	EY	jun-20
1324	Rua Cel. Pompeu	Centro	Aracati	CE	Reversível	-	4,56556	-	37,87028	1.025	184	R\$	352.140	EY	jun-20

1438	Barreiras Dos Vianas	Na	Aracati	CE	Reversível	-	4,70083	-	37,78111	160	15	R\$	14.500	EY	jun-20
1479	Cajazeiras	Na	Aracati	CE	Reversível	-	4,86889	-	37,49861	200	15	R\$	18.000	EY	jun-20
1480	Cajueiro	Na	Aracati	CE	Reversível	-	4,59083	-	37,74250	104	15	R\$	21.500	EY	jun-20
1488	Canoa Quebrada Nº 1	Na	Aracati	CE	Reversível	-	4,52611	-	37,70278	94	40	R\$	26.500	EY	jun-20
1666	Outeiro	Na	Aracati	CE	Reversível	-	4,64250	-	37,78778	26	16	R\$	97.000	EY	jun-20
1859	Vila De Majorlandia	Na	Aracati	CE	Reversível	-	4,55444	-	37,67222	135	24	R\$	31.400	EY	jun-20
1344	Praça 16 De Agosto (Rua Santos Dumo	Na	Aracoiaba	CE	Reversível	-	4,37111	-	38,81417	466	119	R\$	51.210	EY	jun-20
1492	Capivara	Na	Aracoiaba	CE	Reversível	-	4,45694	-	38,65250	26	16	R\$	25.000	EY	jun-20
1594	Jaguarao	Vila	Aracoiaba	CE	Reversível	-	4,47194	-	38,75417	26	16	R\$	16.000	EY	jun-20
1857	Vazantes	Na	Aracoiaba	CE	Reversível	-	4,40667	-	38,68722	26	16	R\$	11.500	EY	jun-20
1753	Rua Francisco Mourao Lima	Centro	Ararendá	CE	Reversível	-	4,75278	-	40,83167	44	16	R\$	120.000	EY	jun-20
1173	Rua Do Comercio	Centro	Araripe	CE	Reversível	-	7,21167	-	40,13528	424	87	R\$	164.890	EY	jun-20
1388	Rua Joao Luiz	Alagoinha	Araripe	CE	Reversível	-	-7,0856944	-	-40,1754627	152	36	R\$	11.500	EY	jun-20
1465	Rua Antonio Guedes	Brejinho	Araripe	CE	Reversível	-	-7,186494	-	-40,0237431	165	15	R\$	18.000	EY	jun-20
1671	Rua Felix Pereira	Pajeu	Araripe	CE	Reversível	-	-7,2073892	-	-40,2019826	264	14	R\$	20.000	EY	jun-20
1670	Pai Joao	Na	Aratuba	CE	Reversível	-	4,45222	-	39,00583	306	15	R\$	75.000	EY	jun-20
1175	Rua Gov. Virgilio Tavora	Centro	Arneiroz	CE	Reversível	-	6,32208	-	40,16233	180	39	R\$	63.000	EY	jun-20
1471	Cachoeira De Fora	Na	Arneiroz	CE	Reversível	-	6,19223	-	40,15139	300	15	R\$	25.500	EY	jun-20
1176	Rua Padre Emilio Cabral	Na	Assaré	CE	Reversível	-	6,87519	-	39,87108	193	86	R\$	40.070	EY	jun-20
1397	Amaro	Na	Assaré	CE	Reversível	-	-6,8960539	-	-39,7054948	26	16	R\$	12.500	EY	jun-20
1410	Aratama	Na	Assaré	CE	Reversível	-	7,05833	-	39,87778	26	16	R\$	29.000	EY	jun-20
1478	Rua Principal	Cajazeiras Do Simiao	Assaré	CE	Reversível	-	6,92939	-	39,64658	26	16	R\$	12.500	EY	jun-20
1557	Genezare	Na	Assaré	CE	Reversível	-	6,90806	-	40,03583	300	16	R\$	18.000	EY	jun-20
1177	Rua Sete De Setembro (Praça Sebastia	Centro	Aurora	CE	Reversível	-	6,94194	-	38,96750	430	139	R\$	302.450	EY	jun-20
1579	Rua Do Comercio	Centro	Aurora	CE	Reversível	-	6,94194	-	38,96750	300	16	R\$	2.250	EY	jun-20
1840	Trav. Francisco Luis	Centro	Baixio	CE	Reversível	-	6,73143	-	38,71766	27	27	R\$	75.500	EY	jun-20
1737	Rua Francisco Gonçalves	Na	Banabuiú	CE	Reversível	-	5,30694	-	38,91917	375	36	R\$	83.000	EY	jun-20
1815	Sitio Barra Do Sitia	Na	Banabuiú	CE	Reversível	-	5,16417	-	38,65694	26	16	R\$	15.650	EY	jun-20
1348	Avenida Cel. Joao Coelho	Centro	Barbalha	CE	Reversível	-	7,31028	-	39,30333	907	234	R\$	360.500	EY	jun-20
1817	Sitio Estrela	Na	Barbalha	CE	Reversível	-	7,27833	-	39,26722	165	15	R\$	27.100	EY	jun-20
1524	Rua Principal / Rua Barbosa Gomes	Croata	Barreira	CE	Reversível	-	4,30222	-	38,55917	200	15	R\$	13.500	EY	jun-20
1720	Rua Lucio Torres	Centro	Barreira	CE	Reversível	-	4,28744	-	38,63972	443	79	R\$	159.000	EY	jun-20
1180	Rua Firmino Tavares	Centro	Barro	CE	Reversível	-	7,17889	-	38,77944	189	91	R\$	75.800	EY	jun-20
1567	Rua Manoel Inocencio	Iara	Barro	CE	Reversível	-	-7,059826	-	-38,7819268	26	16	R\$	19.700	EY	jun-20
1170	Rua Senador Joao Cordeiro	Centro	Baturité	CE	Reversível	-	4,33242	-	38,87964	2.306	226	R\$	469.000	EY	jun-20
1182	Rua Vicente Martins	Centro	Beberibe	CE	Reversível	-	4,18242	-	38,12900	628	97	R\$	393.000	EY	jun-20
1433	Barra Da Sucatinga	Na	Beberibe	CE	Reversível	-	4,25361	-	38,00806	200	15	R\$	32.500	EY	jun-20
1472	Caetanos	Na	Beberibe	CE	Reversível	-	4,21556	-	38,07667	300	15	R\$	25.000	EY	jun-20
1610	Lagoa De Dentro	Na	Beberibe	CE	Reversível	-	4,29833	-	37,98194	168	16	R\$	24.000	EY	jun-20
1860	Vila Do Felix	Na	Beberibe	CE	Reversível	-	4,51139	-	38,18056	200	15	R\$	40.500	EY	jun-20
1317	Rua Bernardo Vieira	Centro	Crato	CE	Reversível	-	-7,1192951	-	-39,4281191	50	32	R\$	33.000	EY	jun-20
1371	Avenida Marina Do Morro Branco0	Centro	Beberibe	CE	Reversível	-	4,15278	-	38,11556	945	78	R\$	219.500	EY	jun-20
1412	Araticuns	Na	Bela Cruz	CE	Reversível	-	3,08611	-	40,15278	26	16	R\$	19.500	EY	jun-20
1759	Rua Prof. Nicassio	Na	Bela Cruz	CE	Reversível	-	3,05528	-	40,16778	119	46	R\$	49.000	EY	jun-20
1184	Rua 26 De Junho	Centro	Boa Viagem	CE	Reversível	-	5,12778	-	39,73111	940	158	R\$	352.800	EY	jun-20
1387	Rua Joao Soares De Lima	Aguas Belas	Boa Viagem	CE	Reversível	-	4,87722	-	39,90194	176	35	R\$	26.100	EY	jun-20
1564	Rua Luiz Vieira De Sousa	Guia	Boa Viagem	CE	Reversível	-	-4,9140475	-	-39,8063547	264	15	R\$	25.300	EY	jun-20
1194	Avenida Joao Inacio De Lucena	Centro	Brejo Santo	CE	Reversível	-	7,49144	-	38,98422	982	220	R\$	126.000	EY	jun-20
1331	Chapada Do Araripe	Sao Felipe	Brejo Santo	CE	Reversível	-	7,44447	-	39,06877	2.500	155	R\$	467.000	EY	jun-20
1133	Rua General Sampaio	Centro	Camocim	CE	Reversível	-	2,89814	-	40,84119	1.225	338	R\$	276.760	EY	jun-20
1565	Rua Central Do Guriu	Guriu	Camocim	CE	Reversível	-	2,89806	-	40,84083	170	10	R\$	24.000	EY	jun-20
1322	Avenida Francisco Ademir Andrade	Centro	Campos Sales	CE	Reversível	-	7,07528	-	40,37167	698	186	R\$	9.200	Laudo	abr-21
1497	Rod. Ce 373	Carmelopolis	Campos Sales	CE	Reversível	-	6,89639	-	40,15778	26	16	R\$	18.500	EY	jun-20
1702	Rua Eneas Arrais	Quixariu	Campos Sales	CE	Reversível	-	-6,8295033	-	-40,2868479	26	16	R\$	12.500	EY	jun-20
1297	Rua Mozart Pinto	Centro	Canindé	CE	Reversível	-	4,35869	-	39,31414	900	202	R\$	422.000	EY	jun-20
1462	Rua Ricardo Alves Da Silva	Bonito	Canindé	CE	Reversível	-	4,40306	-	39,45722	220	15	R\$	34.950	EY	jun-20
1475	Caçara	Na	Canindé	CE	Reversível	-	4,31306	-	39,44833	200	15	R\$	24.500	EY	jun-20
1723	Rua Cel. Francisco. B. Campelo	Na	Capistrano	CE	Reversível	-	4,46869	-	38,89944	210	63	R\$	53.000	EY	jun-20
1191	Rua Raimundo Aires	Centro	Caridade	CE	Reversível	-	4,23203	-	39,19475	90	26	R\$	24.000	EY	jun-20
1582	Inhuporanga	Na	Caridade	CE	Reversível	-	4,09611	-	39,05444	26	16	R\$	18.000	EY	jun-20
1193	Rua Vulpino Cunha	Centro	Cariariçu	CE	Reversível	-	7,04166	-	39,28334	282	47	R\$	97.000	EY	jun-20
1641	Miguel Xavier	Na	Cariariçu	CE	Reversível	-	7,10392	-	39,15849	200	15	R\$	20.500	EY	jun-20
1642	Rua Manoel Gonçalo	Miragem	Cariariçu	CE	Reversível	-	-7,0427754	-	-39,3724058	165	15	R\$	52.000	EY	jun-20
1806	Serrote Dos Cavalos (Sitio Goes)	Na	Cariariçu	CE	Reversível	-	7,03889	-	39,21194	4.826	366	R\$	161.500	EY	jun-20
1418	Avenida 15 De Novembro	Na	Cariús	CE	Reversível	-	6,53611	-	39,49806	428	36	R\$	86.550	EY	jun-20
1477	Estrada Principal	Vila Caipu	Cariús	CE	Reversível	-	6,63111	-	39,32944	165	15	R\$	5.700	EY	jun-20

1801	Rua Raimundo Bezerra De Moraes	Vila Sao Sebastiao	Cariús	CE	Reversível	-	6,61056	-	39,63056	165	15	R\$	56.500	EY	jun-20
1196	Rua 22 De Julho	Na	Carnaubal	CE	Reversível	-	4,16194	-	40,94250	178	59	R\$	46.000	EY	jun-20
1548	Faveira	Na	Carnaubal	CE	Reversível	-	4,06056	-	40,96556	165	15	R\$	26.500	EY	jun-20
1285	Avenida Pref. Vitoriano Antunes	Centro	Cascavel	CE	Reversível	-	4,13166	-	38,23750	193	145	R\$	192.500	EY	jun-20
1523	Cristais	Na	Cascavel	CE	Reversível	-	4,49861	-	38,36056	26	16	R\$	22.250	EY	jun-20
1561	Guanaces	Na	Cascavel	CE	Reversível	-	4,14444	-	38,33083	26	16	R\$	27.500	EY	jun-20
1749	Rua Jose Rodrigues P. Neto	Na	Catarina	CE	Reversível	-	6,13000	-	39,87833	180	54	R\$	13.000	EY	jun-20
1506	Rua Sete De Setembro	Distrito De Catunda	Catunda	CE	Reversível	-	4,64861	-	40,19972	65	65	R\$	14.100	EY	jun-20
1119	Rua 8 A (Antiga 88)	Cj. Parque Tabapua	Caucaia	CE	Reversível	-	3,74200	-	38,61231	553	208	R\$	226.944	EY	jun-20
1611	Lagoa Do Banana	Na	Caucaia	CE	Reversível	-	3,62833	-	38,76278	26	16	R\$	46.300	EY	jun-20
1638	Rua Maria Neuza Miranda	Matoes	Caucaia	CE	Reversível	-	-3,5934145	-	-38,8232888	26	16	R\$	9.200	EY	jun-20
1643	Mirambe	Na	Caucaia	CE	Reversível	-	3,82444	-	38,66500	203	16	R\$	41.000	EY	jun-20
1822	Sitios Novos	Na	Caucaia	CE	Reversível	-	3,75139	-	38,95389	26	16	R\$	19.000	EY	jun-20
1728	Rua Cesar Cals	Na	Caucaia	CE	Reversível	-	3,67967	-	38,66125	190	48	R\$	63.650	EY	jun-20
1146	Avenida Dom Almeida Lustosa	Parque Potira	Caucaia	CE	Reversível	-	-3,760878	-	-38,6162701	714	66	R\$	103.000	EY	jun-20
1147	Avenida Leste - Rua 305	Nova Metropole	Caucaia	CE	Reversível	-	3,76900	-	38,65197	158	78	R\$	88.450	EY	jun-20
1152	Rua E 11	Araturi	Caucaia	CE	Reversível	-	3,76811	-	38,63547	160	99	R\$	125.000	EY	jun-20
1265	Rua Edson Da Mota Correia (R. 15 De	Centro	Caucaia	CE	Reversível	-	3,73417	-	38,65725	1.548	357	R\$	443.850	EY	jun-20
1372	Rua Dos Coqueiros (Cumbuco)	Centro	Caucaia	CE	Reversível	-	-3,6350569	-	-38,7123711	330	50	R\$	21.000	EY	jun-20
1381	Estr. Da Tabuba / Avn Central Lt 12 Qd	Distrito De Tabuba	Caucaia	CE	Reversível	-	3,65111	-	38,69389	392	30	R\$	23.050	EY	jun-20
1505	Rua Leocadio Maciel	Catuana	Caucaia	CE	Reversível	-	3,68500	-	38,91194	170	10	R\$	9.400	EY	jun-20
1513	Coite Pedreira	Na	Caucaia	CE	Reversível	-	3,74722	-	38,74500	200	15	R\$	26.700	EY	jun-20
1267	Rua Cel. Jose De Albuquerque	Centro	Cedro	CE	Reversível	-	-6,6044762	-	-39,0603526	854	327	R\$	239.850	EY	jun-20
1854	Rua Joao Batista Moreno	Varzea Da Conceicao	Cedro	CE	Reversível	-	6,47528	-	39,11139	26	16	R\$	16.000	EY	jun-20
1203	Rua Cel. Jose Porfirio (Rua Jose Romar	Centro	Chaval	CE	Reversível	-	-3,0330742	-	-41,2417666	472	87	R\$	136.900	EY	jun-20
1499	Rua Central Do Carneiro	Carneiro	Chaval	CE	Reversível	-	3,03746	-	41,24124	170	10	R\$	24.000	EY	jun-20
1744	Rua Joao Ney Paracamos	Choro Limao	Choró	CE	Reversível	-	4,84166	-	39,13834	51	37	R\$	18.500	EY	jun-20
1205	Rua Dona Santana	Na	Chorozinho	CE	Reversível	-	4,30111	-	38,49722	434	87	R\$	326.060	EY	jun-20
1206	Rua Tabeliao Angelim	Centro	Coreaú	CE	Reversível	-	3,55000	-	40,65639	252	46	R\$	26.850	EY	jun-20
1408	Trav. Praça Da Igreja	Distrito De Araquem	Coreaú	CE	Reversível	-	-3,5959625	-	-40,8062495	26	16	R\$	11.500	EY	jun-20
1413	Rua Miguel Davi	Distrito De Aroeiras	Coreaú	CE	Reversível	-	3,64417	-	40,62361	41	41	R\$	11.500	EY	jun-20
1489	Rua Sao Joaquim	Localidade Do Canto	Coreaú	CE	Reversível	-	3,54833	-	40,59056	26	16	R\$	11.500	EY	jun-20
1848	Rua Do Comercio	Distrito De Ubauna	Coreaú	CE	Reversível	-	3,74083	-	40,69056	165	15	R\$	11.500	EY	jun-20
1109	Rua Cel. Lucio	Centro	Crateús	CE	Reversível	-	5,16666	-	40,66666	2.479	952	R\$	1.014.500	EY	jun-20
1568	Rua Luiz Lucio Resende	Ibiapaba	Crateús	CE	Reversível	-	5,05000	-	40,92417	26	16	R\$	25.000	EY	jun-20
1651	Avenida Jose Bezerra De Saboia	Montenebo	Crateús	CE	Reversível	-	5,43028	-	40,85639	200	16	R\$	24.900	EY	jun-20
1704	Vila Realeixo	Na	Crateús	CE	Reversível	-	5,17575	-	40,66747	200	15	R\$	22.500	EY	jun-20
1118	Rua Monsenhor Esmeraldo	Centro	Crato	CE	Reversível	-	7,23167	-	39,40944	1.919	532	R\$	815.000	EY	jun-20
1445	Rua Padre Cicero	Bela Vista	Crato	CE	Reversível	-	7,16667	-	39,38444	165	15	R\$	23.500	EY	jun-20
1307	Rua Clovis De Castro	Pacatuba	Pacatuba	CE	Reversível	-	3,91583	-	38,59833	144	45	R\$	10.500	EY	jun-20
1426	Avenida Tiradentes	Na	Croatá	CE	Reversível	-	-4,4149715	-	-40,9076207	250	36	R\$	64.000	EY	jun-20
1434	Avenida Jose Eugenio	Barra Do Sotero	Croatá	CE	Reversível	-	4,34028	-	40,94639	26	16	R\$	56.500	EY	jun-20
1775	Rua Militao Felinto De Melo	Santa Tereza	Croatá	CE	Reversível	-	4,38250	-	41,06417	26	16	R\$	54.500	EY	jun-20
1798	Rua Maria Da Conceicao	Sao Roque	Croatá	CE	Reversível	-	-4,3771394	-	-40,8327669	26	16	R\$	23.000	EY	jun-20
1215	Rua Prof. Joao Pereira	Na	Cruz	CE	Reversível	-	2,91923	-	40,17294	279	67	R\$	103.500	EY	jun-20
1676	Paraguai	Na	Cruz	CE	Reversível	-	-2,9105266	-	-40,3974182	26	16	R\$	11.500	EY	jun-20
1447	Rua Joaquim Dantas	Betania	Deputado Irapuan Pinh	CE	Reversível	-	5,80306	-	39,24778	26	16	R\$	113.000	EY	jun-20
1217	Rua Capita Tiotoni	Centro	Ereré	CE	Reversível	-	6,03167	-	38,34833	74	27	R\$	14.500	EY	jun-20
1179	Br 116 Km 160	Pedras	Fortaleza	CE	Reversível	-	3,71722	-	38,54306	1.007	270	R\$	327.500	EY	jun-20
1329	Avenida Cel. Cicero Sa	Na	Eusébio	CE	Reversível	-	3,90235	-	38,45245	475	127	R\$	211.890	EY	jun-20
1554	Franalina Do Norte (V. Umari)	Na	Farias Brito	CE	Reversível	-	6,89611	-	39,60694	200	16	R\$	33.500	EY	jun-20
1699	Rua Duque Pereira	Vila De Quinconca	Farias Brito	CE	Reversível	-	6,86639	-	39,61278	165	15	R\$	14.500	EY	jun-20
1220	Rua Cel. Manoel Pinheiro De Almeida	Centro	Farias Brito	CE	Reversível	-	6,92972	-	39,57361	998	87	R\$	141.000	EY	jun-20
1764	Rua Maria Juracir Dias Carneiro	Centro	Forquilha	CE	Reversível	-	3,79917	-	40,25944	205	75	R\$	77.000	EY	jun-20
1222	Rua Joaquim Pergentino	Centro	Fortim	CE	Reversível	-	4,45389	-	37,79556	222	52	R\$	43.500	EY	jun-20
1629	Pontal Do Maceio	Na	Fortim	CE	Reversível	-	4,40944	-	37,79694	26	16	R\$	23.000	EY	jun-20
1738	Rua Frei Anastacio	Na	Frecheirinha	CE	Reversível	-	3,76028	-	40,81694	336	87	R\$	121.800	EY	jun-20
1223	Rua General Delfino Ferreira Gomes	Centro	General Sampaio	CE	Reversível	-	4,04992	-	39,44908	254	39	R\$	77.000	EY	jun-20
1224	Avenida Jose Candido De Carvalho	Centro	Graça	CE	Reversível	-	4,04528	-	40,75194	197	56	R\$	24.550	EY	jun-20
1621	Avenida Domingos Lopes	Lapa	Graça	CE	Reversível	-	4,08583	-	40,82361	165	15	R\$	11.500	EY	jun-20
1385	Rua Vicente Ferreira	Adrianopolis	Granja	CE	Reversível	-	-3,2562765	-	-41,2405984	26	16	R\$	13.000	EY	jun-20
1572	Rua Sebastiao Porfirio	Ibuacu	Granja	CE	Reversível	-	3,32417	-	41,12222	170	10	R\$	25.000	EY	jun-20
1573	Rua Oscar Fontenele	Ibuguacu	Granja	CE	Reversível	-	3,35361	-	41,26528	26	16	R\$	13.000	EY	jun-20
1678	Rua Jose Martins	Parazinho	Granja	CE	Reversível	-	3,04028	-	40,68111	165	15	R\$	18.100	EY	jun-20
1685	Pessoa Anta	Na	Granja	CE	Reversível	-	-3,1260913	-	-40,8258507	26	16	R\$	24.000	EY	jun-20
1754	Rua Monsenhor Olavo Oliveira	Na	Granja	CE	Reversível	-	3,12028	-	40,82611	174	39	R\$	63.100	EY	jun-20

1834	Rua 13 De Maio	Timonha	Granja	CE	Reversível	-	3,25833	-	41,13472	253	15	R\$	32.450	EY	jun-20
1226	Rua Do Cruzeiro	Centro	Granjeiro	CE	Reversível	-	6,88889	-	39,22222	520	99	R\$	52.000	EY	jun-20
1227	Rua Monsenhor Linhares	Centro	Groaiaras	CE	Reversível	-	3,91444	-	40,38194	224	40	R\$	31.500	EY	jun-20
1229	Rua Capitaõ Ferreira	Na	Guaraciaba Do Norte	CE	Reversível	-	4,16306	-	40,75111	534	139	R\$	449.000	EY	jun-20
1541	Avenida Central	Distrito Espinho	Guaraciaba Do Norte	CE	Reversível	-	4,28361	-	40,84278	26	16	R\$	11.000	EY	jun-20
1623	Rod. Central Distrito De Limoeiro	Distrito Limoeiro	Guaraciaba Do Norte	CE	Reversível	-	4,17722	-	40,83200	200	16	R\$	43.000	EY	jun-20
1637	Rod. Central Martinslandia	Distrito Martinslandia	Guaraciaba Do Norte	CE	Reversível	-	4,30528	-	40,82222	165	15	R\$	23.000	EY	jun-20
1654	Rua Joao Marciano Oliveira	Distrito Mucambo	Guaraciaba Do Norte	CE	Reversível	-	-4,2724107	-	-40,826409	26	16	R\$	11.500	EY	jun-20
1142	Repetidora Pico Alto Rodovia. 253 Km	Pernambuquinho	Guaramiranga	CE	Reversível	-	4,20834	-	38,97472	48.144	323	R\$	255.500	EY	jun-20
1230	Rua Joaquim Alves Nogueira	Centro	Guaramiranga	CE	Reversível	-	4,26139	-	38,93428	702	87	R\$	206.000	EY	jun-20
1231	Rua Claudio Camelo Timbo	Na	Hidrolândia	CE	Reversível	-	4,40694	-	40,40333	440	87	R\$	117.000	EY	jun-20
1515	Rua Antonio Barros De Carvalho	Conceicao	Hidrolândia	CE	Reversível	-	4,52500	-	40,59111	170	10	R\$	19.800	EY	jun-20
1584	Rua Coronel Joao Martins	Iraja	Hidrolândia	CE	Reversível	-	-4,3667387	-	-40,4675779	26	16	R\$	43.000	EY	jun-20
1750	Rua Juvenal De Castro	Sítio Girasol	Horizonte	CE	Reversível	-	4,09864	-	38,49664	328	73	R\$	82.510	EY	jun-20
1393	Alto Lindo	Na	Ibiapina	CE	Reversível	-	3,98167	-	40,94333	165	15	R\$	11.500	EY	jun-20
1729	Rua Deputado Alvaro Soares	Na	Ibiapina	CE	Reversível	-	3,92334	-	40,88945	350	40	R\$	86.000	EY	jun-20
1234	Trav. Tertuliano Nobre	Na	Ibicutinga	CE	Reversível	-	4,97389	-	38,63833	195	28	R\$	52.500	EY	jun-20
1384	Açude Dos Pinheiros	Na	Ibicutinga	CE	Reversível	-	4,94222	-	38,62139	26	16	R\$	12.000	EY	jun-20
1235	Rua Rosa Reboucas	Centro	Icapuí	CE	Reversível	-	4,71083	-	37,35583	400	87	R\$	219.900	EY	jun-20
1236	Rua Francisco Maciel Da Silva	Centro	Ícó	CE	Reversível	-	6,40083	-	38,86028	989	126	R\$	252.500	EY	jun-20
1392	Rua Central	Alto Da Varzea-Icozinho	Ícó	CE	Reversível	-	6,51000	-	38,66611	26	16	R\$	12.000	EY	jun-20
1502	Rod. Ce 282	Cascudo	Ícó	CE	Reversível	-	6,41389	-	39,03750	165	15	R\$	11.500	EY	jun-20
1518	Rua B - Em Frente A Quadra De Esport	Conjunto Gh-2	Ícó	CE	Reversível	-	6,34750	-	38,82250	200	15	R\$	29.500	EY	jun-20
1575	Rua Senhora Santana	Icozinho	Ícó	CE	Reversível	-	6,49111	-	38,62417	165	15	R\$	12.000	EY	jun-20
1615	Lagoa Dos Milhomens	Na	Ícó	CE	Reversível	-	6,27364	-	38,60906	140	16	R\$	18.600	EY	jun-20
1622	Rua Sao Sebastiao	Lima Campos	Ícó	CE	Reversível	-	6,40500	-	38,95333	170	10	R\$	13.000	EY	jun-20
1842	Avenida Principal	Tres Bodegas	Ícó	CE	Reversível	-	6,33222	-	38,73556	165	15	R\$	15.000	EY	jun-20
1106	Rua Floriano Peixoto	Centro	Iguatu	CE	Reversível	-	6,36333	-	39,29750	2.900	1.389	R\$	1.333.000	EY	jun-20
1127	Sítio Cruz De Pedras	Jose De Alencar	Iguatu	CE	Reversível	-	6,36267	-	39,30266	2.236	366	R\$	162.000	EY	jun-20
1443	Barro Alto	Na	Iguatu	CE	Reversível	-	6,44333	-	39,38333	165	15	R\$	8.900	EY	jun-20
1600	Rua Francisco Holanda Montenegro	Na	Iguatu	CE	Reversível	-	6,35944	-	39,29861	26	16	R\$	190.000	EY	jun-20
1824	Suassurana	Na	Iguatu	CE	Reversível	-	6,30917	-	39,41278	165	15	R\$	9.050	EY	jun-20
1538	Rua Manoel Ferreira	Ematuba	Independência	CE	Reversível	-	5,19921	-	40,17711	200	15	R\$	32.500	EY	jun-20
1721	Rua Capitaõ Mota	Na	Independência	CE	Reversível	-	-5,3887065	-	-40,3084317	621	139	R\$	314.000	EY	jun-20
1240	Rua Raimundo Evaristo	Na	Ipaporanga	CE	Reversível	-	4,90000	-	40,75861	185	59	R\$	37.000	EY	jun-20
1241	Rua Prefeito Alexandre Goncalves	Centro	Ipaumirim	CE	Reversível	-	6,78972	-	38,71750	287	87	R\$	146.700	EY	jun-20
1550	Rua Manoel Batista	Felizardo	Ipaumirim	CE	Reversível	-	-6,8493869	-	-38,7401494	26	16	R\$	23.500	EY	jun-20
1242	Rua Cel. Felix	Na	Ipu	CE	Reversível	-	4,32417	-	40,70833	293	131	R\$	187.910	EY	jun-20
1383	Praça Abilio Martins	Rural	Ipu	CE	Reversível	-	4,32449	-	40,70792	165	15	R\$	14.500	EY	jun-20
1428	Rua Antonio Ferro	Baixa Larga	Ipu	CE	Reversível	-	4,28444	-	40,77167	165	15	R\$	18.500	EY	jun-20
1783	Sao Joao	Na	Ipu	CE	Reversível	-	4,27306	-	40,74722	200	15	R\$	18.600	EY	jun-20
1855	Varzea Do Gilo	Na	Ipu	CE	Reversível	-	4,31889	-	40,73472	26	16	R\$	11.500	EY	jun-20
1243	Rua Cel. Guilhermino	Na	Ipueiras	CE	Reversível	-	4,54228	-	40,71737	426	139	R\$	422.400	EY	jun-20
1398	Rua Maria Marques De Sousa	America	Ipueiras	CE	Reversível	-	4,44500	-	40,79861	246	16	R\$	17.100	EY	jun-20
1539	Rua Dr.Brandao	Engenheiro Joao Tome	Ipueiras	CE	Reversível	-	-4,6008736	-	-40,6341628	165	15	R\$	16.000	EY	jun-20
1625	Rua Jose Mariano De Melo	Livramento	Ipueiras	CE	Reversível	-	4,69861	-	40,81000	26	16	R\$	11.500	EY	jun-20
1661	Rua Luiz Moreira Da Silva	Nova Fatima	Ipueiras	CE	Reversível	-	4,50083	-	40,81806	165	15	R\$	35.500	EY	jun-20
1244	Rua Cosme Roque De Macedo	Centro	Iracema	CE	Reversível	-	5,81139	-	38,30472	495	105	R\$	295.000	EY	jun-20
1444	Bastioes	Na	Iracema	CE	Reversível	-	-5,8686665	-	-38,3979487	165	15	R\$	16.000	EY	jun-20
1537	Rua Vereador Francisco Tavares De Oli	Ema	Iracema	CE	Reversível	-	5,77611	-	38,34528	26	16	R\$	115.000	EY	jun-20
1245	Avenida Paulo Bastos	Na	Irauçuba	CE	Reversível	-	3,74667	-	39,78139	186	44	R\$	33.500	EY	jun-20
1601	Trav. Prudencio Pereira Ramos	Distrito Do Jua	Irauçuba	CE	Reversível	-	3,89186	-	39,86600	26	16	R\$	14.500	EY	jun-20
1644	Missi	Na	Irauçuba	CE	Reversível	-	-3,6224823	-	-39,8243581	26	16	R\$	17.500	EY	jun-20
1246	Rua Cel. Joao Batista	Centro	Itaigaba	CE	Reversível	-	4,67806	-	37,82500	491	87	R\$	186.550	EY	jun-20
1495	Travessa Marcos Esteveao	Carapio	Itaitinga	CE	Reversível	-	3,94861	-	38,54778	180	16	R\$	75.700	EY	jun-20
1293	Rua Herminia De Gusmao Rocha	Centro	Itapagé	CE	Reversível	-	3,68625	-	39,58494	900	186	R\$	252.500	EY	jun-20
1585	Iratinga	Na	Itapagé	CE	Reversível	-	3,73639	-	39,54667	165	15	R\$	13.500	EY	jun-20
1688	Pitombeira	Na	Itapagé	CE	Reversível	-	-3,6838023	-	-39,5864612	105	15	R\$	12.500	EY	jun-20
1186	Rua Raimundo Teofilo De Castro	Na	Itapipoca	CE	Reversível	-	3,49387	-	39,57685	649	327	R\$	21.950	EY	jun-20
1416	Rua Francisco Braga Vera	Assuncao	Itapipoca	CE	Reversível	-	-3,5861627	-	-39,662466	26	16	R\$	363.500	EY	jun-20
1722	Rua Cel. Bento Alves	Fazendinha	Itapipoca	CE	Reversível	-	-3,4993069	-	-39,5892045	600	119	R\$	116.630	EY	jun-20
1807	Serra Uruburetama - Sítio Cangalho	Na	Itapipoca	CE	Reversível	-	3,49387	-	39,57685	240	35	R\$	119.000	EY	jun-20
1589	Rua Do Cruzeiro	Itans	Itapiúna	CE	Reversível	-	-4,6080495	-	-38,8777106	216	15	R\$	29.500	EY	jun-20
1673	Rua Da Igreja	Palmatoria	Itapiúna	CE	Reversível	-	-4,5254848	-	-39,0062246	165	15	R\$	11.500	EY	jun-20
1763	Rua Tenente Jose Joaquim	Na	Itapiúna	CE	Reversível	-	4,56528	-	38,92222	547	87	R\$	112.300	EY	jun-20
1251	Avenida Joao Batista Rios	Centro	Itarema	CE	Reversível	-	2,92222	-	39,91333	134	58	R\$	80.000	EY	jun-20

1501	Rua Teodora Rodrigues Dos Santos	Carvoeiro	Itarema	CE	Reversível	-	3,20028	-	39,99528	26	16	R\$	11.500	EY	jun-20
1691	Rua Jose Cosme	Porto Dos Barcos	Itarema	CE	Reversível	-	2,9051741	-	-39,8835569	26	16	R\$	12.000	EY	jun-20
1836	Estrada Da Vila Torroes	Vila Torroes	Itarema	CE	Reversível	-	2,95333	-	39,79778	200	16	R\$	24.700	EY	jun-20
1252	Rua Clodoaldo Pinto	Centro	Itatira	CE	Reversível	-	4,5289901	-	-39,6223244	120	24	R\$	38.000	EY	jun-20
1431	Rua Raimundo Joca	Bandeira Nova	Itatira	CE	Reversível	-	4,58444	-	39,46972	26	16	R\$	25.600	EY	jun-20
1614	Avenida Trajano Honorato	Lagoa Do Mato	Itatira	CE	Reversível	-	4,6484441	-	-39,6759316	26	16	R\$	157.500	EY	jun-20
1253	Rua Raimundo Pontes De Lima	Centro	Jaguaretama	CE	Reversível	-	5,61083	-	38,76472	151	54	R\$	14.520	EY	jun-20
1254	Avenida Pergentino Almiro Pinheiro	Centro	Jaguaribara	CE	Reversível	-	5,4604906	-	-38,4622423	15	15	R\$	69.000	EY	jun-20
1255	Avenida 8 De Novembro	Centro	Jaguaripe	CE	Reversível	-	5,89111	-	38,62194	3.277	126	R\$	2.604.000	Laudo	jul-22
1549	Rua Santa Terezinha	Feiticeiro	Jaguaripe	CE	Reversível	-	5,94778	-	38,82694	300	16	R\$	14.000	EY	jun-20
1633	Rua Antonio Costa Morais	Mapua	Jaguaripe	CE	Reversível	-	6,0180331	-	-38,6778759	26	16	R\$	12.000	EY	jun-20
12663	Repetidora Feiticeiro / Nova Floresta	Rural	Jaguaripe	CE	Reversível	-	6,05920	-	38,90821	400	16	R\$	1.100.000	EY	jun-20
1256	Avenida Simao De Gois (Praça Getulio	Centro	Jaguaruana	CE	Reversível	-	4,83750	-	37,78222	110	45	R\$	71.830	EY	jun-20
1402	Antonopolis	Na	Jaguaruana	CE	Reversível	-	4,7943084	-	-37,7442322	26	16	R\$	20.500	EY	jun-20
1464	Borges	Na	Jaguaruana	CE	Reversível	-	4,89944	-	37,87639	201	18	R\$	2.733.500	EY	jun-20
1617	Lagoa Vermelha	Na	Jaguaruana	CE	Reversível	-	4,92111	-	37,80417	200	16	R\$	20.500	EY	jun-20
1772	Santa Luzia	Na	Jaguaruana	CE	Reversível	-	4,9242437	-	-37,8026139	26	16	R\$	10.000	EY	jun-20
1521	Rua Joao Aquino Pinheiro	Corrente	Jardim	CE	Reversível	-	7,6665809	-	-39,1582675	170	10	R\$	14.000	EY	jun-20
1841	Trav. Otaviano Feitosa	Na	Jardim	CE	Reversível	-	7,58250	-	39,27917	181	51	R\$	17.150	EY	jun-20
1259	Avenida Pres. Medice / Rua Manoel Silv	Centro	Jati	CE	Reversível	-	7,68750	-	39,00611	569	36	R\$	63.000	EY	jun-20
1858	Rua Sao Sebastiao	Vila De Carnauba	Jati	CE	Reversível	-	7,69444	-	39,07472	26	16	R\$	15.000	EY	jun-20
1765	Travessa Vicente De Paulo	Centro	Jijoca De Jericoacoara	CE	Reversível	-	2,89500	-	40,44944	77	39	R\$	71.550	EY	jun-20
1260	Rua Elisio Gonçalves	Centro	Juazeiro Do Norte	CE	Reversível	-	7,22822	-	39,32347	7.070	339	R\$	102.500	EY	jun-20
1741	Rua Humberto Bezerra - Lot.Parque Bo	Parque Tiradentes	Juazeiro Do Norte	CE	Reversível	-	7,22853	-	39,29708	425	99	R\$	140.500	EY	jun-20
1755	Rua Padre Cicero	Na	Juazeiro Do Norte	CE	Reversível	-	7,21364	-	39,32242	3.774	1.924	R\$	2.987.600	EY	jun-20
1782	Rua Jose Araujo Dos Santos	Sao Goncalo	Juazeiro Do Norte	CE	Reversível	-	7,18572	-	39,23000	200	15	R\$	20.500	EY	jun-20
1263	Rua Getulio Vargas	Centro	Juçás	CE	Reversível	-	6,52503	-	39,52617	176	103	R\$	66.100	EY	jun-20
1264	Rua Hilda Augusto	Na	Lavras Da Mangabeira	CE	Reversível	-	6,75389	-	38,96417	1.050	139	R\$	337.000	EY	jun-20
1414	Rua Boa Ventura	Arrojado	Lavras Da Mangabeira	CE	Reversível	-	6,66444	-	39,01639	242	15	R\$	35.500	EY	jun-20
1571	Rua Jose Aleixo De Aquino	Iboperi	Lavras Da Mangabeira	CE	Reversível	-	6,8405014	-	-38,9715818	200	16	R\$	21.000	EY	jun-20
1632	Rua Cel. Joaquim Gonçalves	Mangabeira	Lavras Da Mangabeira	CE	Reversível	-	6,7587623	-	-39,1212925	165	15	R\$	12.000	EY	jun-20
1700	Rua Alexandre Benicio	Distrito De Quitaius	Lavras Da Mangabeira	CE	Reversível	-	6,8752757	-	-39,0907196	26	16	R\$	11.500	EY	jun-20
1271	Rua Miguel Vieira De Melo	Centro	Limoeiro Do Norte	CE	Reversível	-	5,14670	-	38,10045	439	184	R\$	291.000	EY	jun-20
1542	Espinho	Rural	Limoeiro Do Norte	CE	Reversível	-	5,150872	-	-38,101319	26	16	R\$	25.050	EY	jun-20
1813	Setor Nh5	Na	Limoeiro Do Norte	CE	Reversível	-	5,15333	-	38,18639	160	15	R\$	30.050	EY	jun-20
1827	Sucupira	Na	Limoeiro Do Norte	CE	Reversível	-	5,26861	-	37,90056	26	16	R\$	13.000	EY	jun-20
1266	Rua Major Joao Bernardo	Centro	Madalena	CE	Reversível	-	4,85444	-	39,57583	140	36	R\$	16.000	EY	jun-20
1627	Rua Professora Rosa Almeida Souza	Macaoca	Madalena	CE	Reversível	-	4,7637033	-	-39,4806555	280	15	R\$	25.500	EY	jun-20
1852	Rua Da Matriz	Vila Uniao	Madalena	CE	Reversível	-	4,75639	-	39,46861	26	16	R\$	900	EY	jun-20
1269	Rua 38	Conj.Timbo	Maracanaú	CE	Reversível	-	3,87847	-	38,61253	177	99	R\$	110.000	EY	jun-20
1311	Rua Capita Waldemar De Lima	Centro	Maracanaú	CE	Reversível	-	3,87936	-	38,62439	345	99	R\$	437.000	EY	jun-20
1284	Rua Cel. Antonio Botelho	Centro	Maranguape	CE	Reversível	-	3,89386	-	38,68428	698	282	R\$	121.050	EY	jun-20
1272	Rua Gov. Raul Barbosa	Na	Marco	CE	Reversível	-	3,12250	-	40,14806	240	101	R\$	18.100	EY	jun-20
1634	Rua Manoel Torquato	Maracaja	Marco	CE	Reversível	-	3,17472	-	40,12528	26	16	R\$	40.650	EY	jun-20
1645	Rua Nossa Senhora De Fatima	Mocambo	Marco	CE	Reversível	-	3,22169	-	40,32325	26	16	R\$	53.000	EY	jun-20
1675	Rua Francisco Ferreira Gomes	Panacui	Marco	CE	Reversível	-	3,22417	-	40,41667	200	16	R\$	24.700	EY	jun-20
1844	Triangulo Do Marco	Na	Marco	CE	Reversível	-	3,12528	-	40,08389	26	16	R\$	21.500	EY	jun-20
1273	Rua Miguel Nicodemus Alves	Centro	Martinópolis	CE	Reversível	-	3,22333	-	40,69611	362	52	R\$	62.000	EY	jun-20
1274	Trav. Jose Amancio	Centro	Massapê	CE	Reversível	-	3,52278	-	40,34166	149	75	R\$	43.000	EY	jun-20
1583	Ipaguacu	Na	Massapê	CE	Reversível	-	3,5049133	-	-40,2785572	165	15	R\$	13.000	EY	jun-20
1655	Mumbaba	Na	Massapê	CE	Reversível	-	3,5820109	-	-40,2969273	170	10	R\$	29.500	EY	jun-20
1829	Tangente	Na	Massapê	CE	Reversível	-	3,41750	-	40,38722	157	16	R\$	13.500	EY	jun-20
1847	Tuina	Na	Massapê	CE	Reversível	-	3,5285644	-	-40,3433784	26	16	R\$	25.500	EY	jun-20
1399	Rua Do Mercado	Anaua	Mauriti	CE	Reversível	-	7,25508	-	38,62703	26	16	R\$	18.450	EY	jun-20
1469	Rua Joao Lucas	Buritizinho	Mauriti	CE	Reversível	-	7,31481	-	38,78189	26	16	R\$	16.000	EY	jun-20
1635	Trav. Aguielino	Mararupa	Mauriti	CE	Reversível	-	7,2541554	-	-38,7627956	165	15	R\$	14.500	EY	jun-20
1740	Rua Henrique Alencar	Na	Mauriti	CE	Reversível	-	7,39050	-	38,77497	394	74	R\$	201.750	EY	jun-20
1851	Rua Jose Quintino	Uburanas	Mauriti	CE	Reversível	-	7,4363083	-	-38,7272367	165	15	R\$	15.500	EY	jun-20
1351	Rua Jose Pereira Leite	Central	Tarrafas	CE	Reversível	-	6,68278	-	39,76028	35	35	R\$	46.000	EY	jun-20
1377	Rua Jose Vasques	Centro	Orós	CE	Reversível	-	7,40232	-	38,73682	34	34	R\$	45.000	EY	jun-20
1143	Morro Do Chapeu0	Sitio Sao Jose Das Almas	Meruoca	CE	Reversível	-	3,60139	-	40,45861	5.302	320	R\$	136.000	EY	jun-20
1276	Rua Pedro Sampaio	Centro	Meruoca	CE	Reversível	-	3,5436689	-	-40,4532391	891	36	R\$	71.000	EY	jun-20
1483	Camilos	Distrito De Camilos	Meruoca	CE	Reversível	-	3,6131231	-	-40,4874684	26	16	R\$	14.500	EY	jun-20
1473	Cafe Da Linha	Na	Milagres	CE	Reversível	-	7,2939927	-	-39,0355758	144	15	R\$	24.900	EY	jun-20
1555	Fronteiro	Na	Milagres	CE	Reversível	-	7,2993556	-	-38,8868766	200	16	R\$	24.450	EY	jun-20
1668	Vila Padre Cicero	Na	Milagres	CE	Reversível	-	7,33694	-	38,93722	70	15	R\$	43.750	EY	jun-20

1690	Podimirim	Na	Milagres	CE	Reversível	-7,3098133	-38,9460146	165	15	R\$	14.500	EY	jun-20
1756	Rua Francisco Almir Braga (Antiga R. P. Na	Na	Milagres	CE	Reversível	-7,31289	-38,94392	396	74	R\$	207.850	EY	jun-20
1279	Rua Joaquim Nemesio Pinheiro	Centro	Milhã	CE	Reversível	-5,67639	-39,19444	98	68	R\$	15.050	EY	jun-20
1498	Rua Corrego Principal	Carnaubinha	Milhã	CE	Reversível	-5,56083	-39,16278	165	15	R\$	26.700	EY	jun-20
1281	Avenida Lindolfo Braga	Na	Miraima	CE	Reversível	-3,5690514	-39,9666234	158	28	R\$	72.000	EY	jun-20
1467	Rua Do Grupo	Brotas	Miraima	CE	Reversível	-3,56889	-39,76639	165	15	R\$	15.500	EY	jun-20
1389	Rua Do Comercio	Aleixo	Missão Velha	CE	Reversível	-7,4328722	-39,0867196	112	16	R\$	26.500	EY	jun-20
1596	Rua Felix Italiano	Jamacaru	Missão Velha	CE	Reversível	-7,4085658	-39,1261975	26	16	R\$	36.650	EY	jun-20
1724	Rua Cel. Jose Dantas	Na	Missão Velha	CE	Reversível	-7,24972	-39,14472	509	139	R\$	318.350	EY	jun-20
1456	Boa Vista	Na	Mombaça	CE	Reversível	-5,64917	-39,84583	180	15	R\$	239.500	EY	jun-20
1743	Rua Joao F. Castelo- Planalto Clube	Tejubana	Mombaça	CE	Reversível	-5,7467315	-39,6265272	1.240	121	R\$	63.000	EY	jun-20
1353	Avenida Honorio Melo	Na	Monsenhor Tabosa	CE	Reversível	-4,78861	-40,06333	247	164	R\$	184.000	EY	jun-20
1188	Rua Luis Saturnino Matos	Centro	Morada Nova	CE	Reversível	-5,10655	-38,37139	1.050	223	R\$	316.410	EY	jun-20
1415	Rua Raimundo Jose	Aruru	Morada Nova	CE	Reversível	-4,57667	-38,36500	170	10	R\$	13.500	EY	jun-20
1681	Rua De Fatima	Patos	Morada Nova	CE	Reversível	-4,70167	-38,40000	26	16	R\$	12.500	EY	jun-20
1712	Roldao	Na	Morada Nova	CE	Reversível	-5,24056	-38,49000	400	16	R\$	15.000	EY	jun-20
1849	Uiraponga	Rural	Morada Nova	CE	Reversível	-5,28222	-38,36139	165	15	R\$	15.000	EY	jun-20
1287	Rua Jose Leao	Centro	Moraújo	CE	Reversível	-3,46639	-40,67750	202	58	R\$	25.500	EY	jun-20
1558	Rua Santo Antonio	Distrito De Goiana	Moraújo	CE	Reversível	-3,37707	-40,62369	26	16	R\$	11.500	EY	jun-20
1288	Rua Edvar Silveira (R. Major Jose Loure	Na	Morrinhos	CE	Reversível	-3,22833	-40,12750	400	87	R\$	122.500	EY	jun-20
1460	Bom Principio	Centro	Morrinhos	CE	Reversível	-3,22528	-40,08139	126	10	R\$	13.100	EY	jun-20
1731	Rua Doracy Dos Santos	Na	Morrinhos	CE	Reversível	-3,31713	-40,01244	98	45	R\$	64.450	EY	jun-20
1290	Rua Cel. Justino Cafe	Centro	Mulungu	CE	Reversível	-4,30006	-38,99592	432	87	R\$	155.400	EY	jun-20
1185	Rua Quintino Bocaiuva	Centro	Nova Russas	CE	Reversível	-4,70833	-40,57500	1.002	236	R\$	368.750	EY	jun-20
1630	Rua Raimundo Peres Farias	Major Simplicio	Nova Russas	CE	Reversível	-4,58155	-40,401396	165	15	R\$	16.000	EY	jun-20
1660	Rua Jose Ferreira Sergio	Nova Betania	Nova Russas	CE	Reversível	-4,6288903	-40,5205102	170	10	R\$	36.450	EY	jun-20
1294	Rua Coelho Mascarenhas	Centro	Novo Oriente Do Piauí	CE	Reversível	-5,53556	-40,77500	102	84	R\$	253.000	EY	jun-20
1797	Sao Franciscos/ N°	Na	Novo Oriente	CE	Reversível	-5,5374864	-40,7725627	170	10	R\$	35.150	EY	jun-20
1295	Avenida Cel. Joao Felipe	Centro	Ocara	CE	Reversível	-4,49111	-38,59778	59	39	R\$	39.900	EY	jun-20
1663	Novo Horizonte	Na	Ocara	CE	Reversível	-4,46278	-38,54444	26	16	R\$	18.000	EY	jun-20
1296	Rua Da Matriz	Centro	Orós	CE	Reversível	-6,14469	-38,94608	643	78	R\$	173.700	EY	jun-20
1517	Condado	Na	Orós	CE	Reversível	-6,24017	-38,94593	20	20	R\$	14.500	EY	jun-20
1563	Guassusse	Na	Orós	CE	Reversível	-6,33833	-38,98306	26	16	R\$	23.500	EY	jun-20
1577	Igaroi	Na	Orós	CE	Reversível	-6,37528	-39,04583	165	15	R\$	12.000	EY	jun-20
1777	Santarem	Na	Orós	CE	Reversível	-6,13472	-38,94611	26	16	R\$	11.500	EY	jun-20
1237	Rua Poeta Jose Martins	Centro	Pacajus	CE	Reversível	-4,17275	-38,46511	2.634	186	R\$	359.860	EY	jun-20
1725	Rua Cel. Jose Libanio	Na	Pacatuba	CE	Reversível	-3,98403	-38,61900	141	29	R\$	32.000	EY	jun-20
1298	Rua Duarte Holanda	Centro	Pacoti	CE	Reversível	-4,22500	-38,92028	311	78	R\$	3.380	EY	jun-20
1299	Rua Deputado Fernando De Mello	Centro	Pacujá	CE	Reversível	-3,97985	-40,69602	313	69	R\$	126.200	EY	jun-20
1301	Rua Jose Moreira De Andrade	Centro	Palmácia	CE	Reversível	-4,1481082	-38,845634	75	36	R\$	19.150	EY	jun-20
1302	Rua Nogueira Acioly	Centro	Paracuru	CE	Reversível	-3,41000	-39,03056	293	116	R\$	334.650	EY	jun-20
1597	Avenida Central De Jardim De Cima	Jardim De Cima	Paracuru	CE	Reversível	-3,50472	-39,01944	165	15	R\$	10.500	EY	jun-20
1698	Rua Mamede Da Rocha Forte	Quatro Bocas	Paracuru	CE	Reversível	-3,53028	-39,07500	26	16	R\$	10.000	EY	jun-20
1303	Rua Joaquim Braga	Centro	Paraipaba	CE	Reversível	-3,43667	-39,14667	163	41	R\$	7.190	EY	jun-20
1457	Boa Vista	Na	Paraipaba	CE	Reversível	-3,4295481	-39,1466762	120	15	R\$	23.500	EY	jun-20
1482	Rua Francisco Mendes De Azevedo	Camboas	Paraipaba	CE	Reversível	-3,40361	-39,11694	170	10	R\$	11.500	EY	jun-20
1305	Rua Santa Terezinha	Centro	Parambu	CE	Reversível	-6,21000	-40,69556	551	87	R\$	124.100	EY	jun-20
1306	Rua Goncalo Soares	Centro	Paramoti	CE	Reversível	-4,09806	-39,23917	741	87	R\$	140.600	EY	jun-20
1309	Praça Aluisio Pessoa	Centro	Pedra Branca	CE	Reversível	-5,45472	-39,71361	51	52	R\$	56.700	EY	jun-20
1310	Rua Padre Cicero	Centro	Penaforte	CE	Reversível	-7,82972	-39,07278	847	87	R\$	170.900	EY	jun-20
1238	Avenida Tabeliao Francisco Alves	Centro	Pentecoste	CE	Reversível	-3,78333	-39,26667	2.576	186	R\$	524.500	EY	jun-20
1804	Avenida Sebastiao De Abreu	Sebastiao De Abreu	Pentecoste	CE	Reversível	-3,85944	-39,33556	243	15	R\$	31.800	EY	jun-20
1312	Praça Marechal Rodon	Centro	Pereiro	CE	Reversível	-6,04642	-38,46039	66	66	R\$	51.000	EY	jun-20
1313	Repetidora Pereiro Verdes Mares	Na	Pereiro	CE	Reversível	-6,04639	-38,46056	2.862	28	R\$	232.650	EY	jun-20
1522	Crioulos	Na	Pereiro	CE	Reversível	-6,19972	-38,53472	172	16	R\$	26.400	EY	jun-20
1531	Rua Zeferino De Castro	Delmiro Gouveia	Pires Ferreira	CE	Reversível	-4,2694464	-40,5628525	26	16	R\$	12.000	EY	jun-20
1726	Rua Cel. Pedro Raimundo De Oliveira	Na	Pires Ferreira	CE	Reversível	-4,2432757	-40,6439875	123	28	R\$	70.900	EY	jun-20
1468	Buritizal	Na	Poranga	CE	Reversível	-4,84028	-40,93111	285	16	R\$	25.150	EY	jun-20
1732	Rua Dr. Epitacio De Pinho	Na	Poranga	CE	Reversível	-4,74389	-40,92361	115	43	R\$	53.000	EY	jun-20
1319	Rua Luis Granjeiro (Rua Jose Cardoso	Centro	Porteiras	CE	Reversível	-7,5268379	-39,1198949	627	87	R\$	151.000	EY	jun-20
1320	Rua Manoel Monteiro	Centro	Potengi	CE	Reversível	-7,09111	-40,02806	432	87	R\$	148.000	EY	jun-20
1439	Barreiros	Na	Potengi	CE	Reversível	-7,04944	-40,13389	165	15	R\$	2.433	Laudo	abr-21
1321	Rua Antonio Francisco De Moura	Centro	Potretama	CE	Reversível	-5,72389	-38,15528	212	90	R\$	38.000	EY	jun-20
1736	Rua França Do Vale (Rua Santa Terezin	Na	Quiterianópolis	CE	Reversível	-5,87948	-40,75640	656	55	R\$	6.850	EY	jun-20
1110	Avenida Placido Castelo	Centro	Quixadá	CE	Reversível	-4,97139	-39,01528	1.990	910	R\$	2.800.000	Laudo	abr-23
1181	Repetidora Ladeira Nova	Distrito - D.Mauricio	Quixadá	CE	Reversível	-4,93111	-39,17111	5.098	335	R\$	144.500	EY	jun-20

1323	Rua Pedro Gomes De Araujo	Centro	Quixelô	CE	Reversível	-	6,25333	-	39,20056	93	40	R\$	8.400	EY	jun-20
1401	Antonico	Na	Quixelô	CE	Reversível	-	6,26194	-	39,26806	200	15	R\$	26.600	EY	jun-20
1187	Rua 15 De Novembro	Centro	Quixeramobim	CE	Reversível	-	5,19834	-	39,29750	1.277	226	R\$	154.220	EY	jun-20
1530	Estrada De Algodoes	Damiao Carneiro (Algodor	Quixeramobim	CE	Reversível	-	4,97722	-	39,27917	26	16	R\$	26.500	EY	jun-20
1609	Rua Lagoa Cercada	Sao Miguel	Quixeramobim	CE	Reversível	-	5,31806	-	39,56306	170	10	R\$	12.000	EY	jun-20
1658	Rua Sebastiao Ferreira	Neanelandia	Quixeramobim	CE	Reversível	-	-5,4447094	-	-39,197512	26	16	R\$	12.500	EY	jun-20
1853	Rua Saldanha Freire	Urueque	Quixeramobim	CE	Reversível	-	5,14889	-	39,17806	165	15	R\$	12.000	EY	jun-20
1167	Rua Tereza Cristina	Centro	Redenção	CE	Reversível	-	4,31528	-	38,74278	576	87	R\$	172.220	EY	jun-20
1326	Rua Padre Barros	Centro	Redenção	CE	Reversível	-	4,22472	-	38,72917	572	139	R\$	382.000	EY	jun-20
1547	Faisca	Na	Redenção	CE	Reversível	-	4,28639	-	38,77944	200	16	R\$	35.000	EY	jun-20
1590	Vila Itapai	Na	Redenção	CE	Reversível	-	-4,2300803	-	-38,7268523	200	15	R\$	22.500	EY	jun-20
1327	Praça Cel. Raimundo Rodrigues/Rua Jo Na		Reritaba	CE	Reversível	-	4,14166	-	40,58278	278	139	R\$	450.000	EY	jun-20
1114	Avenida Dom Lino	Centro	Russas	CE	Reversível	-	4,93639	-	37,97111	2.557	760	R\$	633.500	EY	jun-20
1553	Rua Raimundo Alves De Lima	Na	Russas	CE	Reversível	-	5,06472	-	38,06583	165	15	R\$	12.460	EY	jun-20
1832	Timbauba	Na	Russas	CE	Reversível	-	-4,7491501	-	-40,5198258	200	16	R\$	27.400	EY	jun-20
1336	Rua Jose Gustavo Da Silva	Centro	Saboeiro	CE	Reversível	-	6,46058	-	39,89905	396	53	R\$	45.650	EY	jun-20
1442	Estrada Principal	Vila Barrinha	Saboeiro	CE	Reversível	-	6,51722	-	39,76806	26	16	R\$	22.000	EY	jun-20
1551	Estrada Principal	Vila Flamengo	Saboeiro	CE	Reversível	-	6,26083	-	39,76000	26	16	R\$	23.500	EY	jun-20
1789	Estrada Principal	Sao Jose	Saboeiro	CE	Reversível	-	6,64583	-	39,78722	165	15	R\$	20.050	EY	jun-20
1337	Avenida Sao Pedro	Centro	Salitre	CE	Reversível	-	7,28583	-	40,45687	45	31	R\$	102.000	EY	jun-20
1138	Rua Maria De Lourdes	Centro	Santa Quitéria	CE	Reversível	-	4,33222	-	40,15528	855	327	R\$	267.280	EY	jun-20
1624	Rua Francisco Milton Araujo	Lisieux	Santa Quitéria	CE	Reversível	-	-4,0023195	-	-40,1884755	26	16	R\$	9.550	EY	jun-20
1769	Rua Vila Velha	Sangradouro	Santa Quitéria	CE	Reversível	-	4,20333	-	40,43417	26	16	R\$	12.500	EY	jun-20
1838	Trapia	Na	Santa Quitéria	CE	Reversível	-	4,19250	-	40,32122	26	16	R\$	57.500	EY	jun-20
1338	Rua Jose Mariano	Centro	Santana Do Acaraú	CE	Reversível	-	3,46083	-	40,20944	283	78	R\$	139.070	EY	jun-20
1657	Rodovia Ce 1610	Mutambeiras	Santana Do Acaraú	CE	Reversível	-	3,31306	-	40,14194	26	16	R\$	11.500	EY	jun-20
1677	Rua Estandilau Vidal	Parapui	Santana Do Acaraú	CE	Reversível	-	3,34806	-	40,17111	160	15	R\$	23.100	EY	jun-20
1803	Rua Principal	Sapo	Santana Do Acaraú	CE	Reversível	-	3,38139	-	40,15972	26	16	R\$	19.000	EY	jun-20
1342	Serra Da Estiva	Estiva	Santana Do Cariri	CE	Reversível	-	7,13893	-	39,79708	1.219	180	R\$	202.500	EY	jun-20
1407	Rua Nova	Araporanga	Santana Do Cariri	CE	Reversível	-	7,13250	-	39,77417	165	15	R\$	12.000	EY	jun-20
1534	Avenida Santo Antonio	Dom Leme	Santana Do Cariri	CE	Reversível	-	-7,3064912	-	-39,7650029	165	15	R\$	40.500	EY	jun-20
1328	Rua Aristides Barreto	Centro	São Benedito	CE	Reversível	-	4,04273	-	40,86471	539	184	R\$	142.920	EY	jun-20
1308	Rua Raimundo Laureano Sampaio	Pecem	São Gonçalo Do Amar:	CE	Reversível	-	3,54892	-	38,82978	232	39	R\$	100.500	EY	jun-20
1332	Rua Menezes Pimentel	Centro	São Gonçalo Do Amar:	CE	Reversível	-	3,60597	-	38,96897	384	67	R\$	14.200	EY	jun-20
1514	Rua Profª Julia Da Silva Oliveira	Colonia Dos Professores	São Gonçalo Do Amar:	CE	Reversível	-	3,54472	-	38,85028	26	16	R\$	11.500	EY	jun-20
1856	Rua Filomena R. Barroso	Varzea Redonda	São Gonçalo Do Amar:	CE	Reversível	-	3,53000	-	39,14806	26	16	R\$	11.500	EY	jun-20
1333	Rua Conego Climerio Chaves	Centro	São João Do Jaguaribe	CE	Reversível	-	5,27056	-	38,27306	254	62	R\$	101.200	EY	jun-20
1334	Posto Mundial - Sitio Pedra D'Agua	Charneca	São João Do Jaguaribe	CE	Reversível	-	5,34611	-	38,18972	2.500	131	R\$	611.000	EY	jun-20
1335	Rua Jose Silva	Centro	São Luís Do Curu	CE	Reversível	-	3,69917	-	39,26583	166	106	R\$	71.500	EY	jun-20
1247	Rua Franco Magalhaes	Centro	Senador Pompeu	CE	Reversível	-	5,58972	-	39,37528	856	186	R\$	347.500	EY	jun-20
1343	Avenida 23 De Agosto	Centro	Senador Sá	CE	Reversível	-	3,35194	-	40,46417	101	45	R\$	40.500	EY	jun-20
1767	Rua Da Igreja	Salao	Senador Sá	CE	Reversível	-	3,42722	-	40,54611	26	16	R\$	38.500	EY	jun-20
1810	Rua Major Salustiano	Serrota	Senador Sá	CE	Reversível	-	3,18361	-	40,45333	26	16	R\$	14.500	EY	jun-20
1703	Rafael Arruda	Na	Sobral	CE	Reversível	-	-3,8980464	-	-40,8422461	165	15	R\$	27.500	EY	jun-20
1780	Santo Antonio Do Aracatiacu	Na	Sobral	CE	Reversível	-	3,87778	-	40,02111	170	10	R\$	23.500	EY	jun-20
1791	Rua Principal	Sao Jose Do Torto	Sobral	CE	Reversível	-	3,78611	-	40,61889	26	16	R\$	317.200	EY	jun-20
1257	Fazenda Angiquinhos	Jaibaras	Sobral	CE	Reversível	-	3,77667	-	40,49861	700	123	R\$	101.863	EY	jun-20
1345	Rua Quatro	Sinha Saboia	Sobral	CE	Reversível	-	-3,7003007	-	-40,3314049	1.860	105	R\$	366.300	EY	jun-20
1346	Avenida Professor Saboia (Rua Miami)	Junco	Sobral	CE	Reversível	-	-3,6773561	-	-40,3602387	520	99	R\$	152.500	EY	jun-20
1403	Rod. Br 222 - Km 252	Distrito De Aprazivel	Sobral	CE	Reversível	-	3,75618	-	40,55683	165	15	R\$	168.500	EY	jun-20
1451	Praça Da Matriz	Bilheira	Sobral	CE	Reversível	-	3,75618	-	40,55683	200	15	R\$	23.500	EY	jun-20
1599	Jordao	Vila	Sobral	CE	Reversível	-	-3,6713821	-	-40,3748639	200	16	R\$	24.500	EY	jun-20
1682	Patriarca	Na	Sobral	CE	Reversível	-	3,59417	-	40,27389	165	15	R\$	11.500	EY	jun-20
1347	Rua Dr. Queiroz Lima	Centro	Solonópole	CE	Reversível	-	5,73083	-	39,00694	302	139	R\$	14.400	EY	jun-20
1790	Rua Manoel Rufino	Sao Jose De Solonopole	Solonópole	CE	Reversível	-	5,95611	-	39,08111	26	16	R\$	376.500	EY	jun-20
1248	Rua Capitaio Jose Rodrigues	Centro	Tabuleiro Do Norte	CE	Reversível	-	5,24723	-	38,13055	1.400	186	R\$	357.000	EY	jun-20
1556	Gangorinha	Na	Tabuleiro Do Norte	CE	Reversível	-	-5,3035802	-	-38,1047761	200	16	R\$	44.500	EY	jun-20
1149	Repetidora Do Oeste (Santo Antonio)	Na	Tamboril	CE	Reversível	-	4,83667	-	40,16106	4.930	320	R\$	141.374	EY	jun-20
1350	Rua Jesuita Adeodato	Na	Tamboril	CE	Reversível	-	-4,8351638	-	-40,3229071	56	56	R\$	61.000	EY	jun-20
1455	Rua Sem Denominação Oficial	Boa Esperanca	Tamboril	CE	Reversível	-	4,64083	-	40,41139	200	15	R\$	50.400	EY	jun-20
1665	Rua Francisco Lucio	Oliveiras	Tamboril	CE	Reversível	-	5,06306	-	40,29139	26	16	R\$	13.500	EY	jun-20
1139	Rua Vicente Alexandrino Souza (Sitio C. Centro		Tauá	CE	Reversível	-	6,00363	-	40,29697	673	327	R\$	209.300	EY	jun-20
1357	Serra Da Joanhina ("Abobora")	Na	Tauá	CE	Reversível	-	5,82972	-	40,43806	98	50	R\$	124.240	EY	jun-20
1458	Bom Jesus	Na	Tauá	CE	Reversível	-	5,54781	-	40,06930	200	15	R\$	10.150	EY	jun-20
1636	Rua Francisco Misael Cavalcante	Marruas	Tauá	CE	Reversível	-	5,96611	-	39,90000	26	16	R\$	18.000	EY	jun-20
33479	Maria Gorete Cavalcante	Inhamus	Tauá	CE	Reversível	-	5,88139	-	39,94972	88	15	R\$	28.350	EY	jun-20

1354	Rua Alfredo Pinto De Mesquita	Centro	Tejuçuoca	CE	Reversível	-3,9890535	-39,5769716	108	63 R\$	31.500 EY	jun-20	
1649	Monte Carmelo	Na	Tejuçuoca	CE	Reversível	-	3,83100 -	39,62092	26	16 R\$	22.000 EY	jun-20
1209	Rua Deputado Manuel Francisco	Centro	Tianguá	CE	Reversível	-	3,72896 -	40,99209	512	202 R\$	212.200 EY	jun-20
1405	Arapa	Na	Tianguá	CE	Reversível	-	3,62389 -	40,90528	26	16 R\$	11.500 EY	jun-20
1500	Rua Coração De Maria	Caruatai	Tianguá	CE	Reversível	-	3,83583 -	40,97194	26	16 R\$	11.500 EY	jun-20
1356	Praça Jose Granja Ribeiro (R. Raimundo)	Centro	Trairi	CE	Reversível	-	3,27667 -	39,26744	409	78 R\$	115.000 EY	jun-20
1486	Rua Teodorico Ferreira Pinto	Canaa	Trairi	CE	Reversível	-3,2183153	-39,363825	26	16 R\$	11.500 EY	jun-20	
1552	Flexeiras	Na	Trairi	CE	Reversível	-	3,22139 -	39,26944	200	15 R\$	28.000 EY	jun-20
1560	Rrodoviaod Ce 85 (Raimundo Nonato)	Gualdrapas	Trairi	CE	Reversível	-	3,18250 -	39,37417	26	16 R\$	10.500 EY	jun-20
1648	Monguba	Na	Trairi	CE	Reversível	-	3,34472 -	39,21750	26	16 R\$	39.500 EY	jun-20
1696	Sitio Porao	Na	Trairi	CE	Reversível	-	3,44056 -	39,29417	200	16 R\$	18.600 EY	jun-20
1839	Trav. Da Matriz / Travessa Sao Miguel	Mundau	Trairi	CE	Reversível	-	3,18250 -	39,37417	51	51 R\$	74.500 EY	jun-20
1516	Rua Principal	Vila Conceicao Dos Caetai	Tururu	CE	Reversível	-	3,59875 -	39,43656	200	15 R\$	33.500 EY	jun-20
1157	Sitio Paraiba - Ibiapaba	Centro	Ubajara	CE	Reversível	-	7,23996 -	36,78195	9.459	320 R\$	116.450 EY	jun-20
1359	Avenida Dr. Joaquim Fontenelle	Na	Ubajara	CE	Reversível	-	3,85339 -	40,92126	404	115 R\$	139.200 EY	jun-20
1411	Araticum	Na	Ubajara	CE	Reversível	-	3,81306 -	40,87972	26	16 R\$	11.500 EY	jun-20
1592	Jaburuna	Rural	Ubajara	CE	Reversível	-	3,88861 -	40,97639	165	15 R\$	11.500 EY	jun-20
1361	Rua O3 De Agosto	Na	Umari	CE	Reversível	-	6,64500 -	38,70083	522	36 R\$	38.500 EY	jun-20
1686	Rua Padre Cicero	Pio X	Umari	CE	Reversível	-	6,64228 -	38,78639	26	16 R\$	148.150 EY	jun-20
1362	Rua Juarez Tavora	Centro	Umirim	CE	Reversível	-	3,67722 -	39,34833	405	87 R\$	185.950 EY	jun-20
1508	Caxitore	Na	Umirim	CE	Reversível	-	3,73528 -	39,36194	200	16 R\$	62.950 EY	jun-20
1785	Rua Principal	Sao Joaquim	Umirim	CE	Reversível	-	3,69167 -	39,45056	26	16 R\$	13.500 EY	jun-20
1363	Rua Farmaceutico Jose Rodrigues	Centro	Uruburetama	CE	Reversível	-	3,62444 -	39,50611	475	139 R\$	311.550 EY	jun-20
1364	Rua Sargento Mirabial Pessoa	Centro	Uruoca	CE	Reversível	-	3,31389 -	40,55667	123	24 R\$	127.150 EY	jun-20
1166	Rua 26 De Julho (Rua Artur Carvalho	Na	Varjota	CE	Reversível	-	4,19389 -	40,47528	350	87 R\$	205.000 EY	jun-20
1365	Rua Getulio Vargas	Na	Várzea Alegre	CE	Reversível	-	6,79083 -	39,29556	858	131 R\$	255.200 EY	jun-20
1366	Rua Fontenele Sobrinho (R. Felizardo P	Viçosa Do Ceará	CE	Reversível	-3,566444	-41,092844	502	90 R\$	153.550 EY	jun-20		
1620	Rua Do Bem	Lambedouro	Viçosa Do Ceará	CE	Reversível	-3,6004424	-41,0339997	250	16 R\$	54.000 EY	jun-20	
1697	Quatiguaba	Na	Viçosa Do Ceará	CE	Reversível	-	3,67444 -	41,06694	26	16 R\$	11.500 EY	jun-20
6748	Boi Morto	Urbano	Agricolândia	PI	Reversível	-	5,79667 -	42,66167	100	9 R\$	28.000 EY	jun-20
5220	Rua Adalberto Santana N° 44	Centro	Água Branca	PI	Reversível	-	5,89222 -	42,63611	369	48 R\$	92.710 EY	jun-20
5279	Rua Santo Antonio	Centro	Alegrete Do Piauí	PI	Reversível	-	7,24139 -	40,86333	300	25 R\$	19.500 EY	jun-20
5226	Rua Benedito Brito	Centro	Alto Longá	PI	Reversível	-	5,25083 -	42,21056	525	48 R\$	54.080 EY	jun-20
5227	Avenida Francisco Raulino	Centro	Altos	PI	Reversível	-	5,03837 -	42,45956	500	48 R\$	86.500 EY	jun-20
5221	Avenida Pref. Joao Ribeiro Carvalho S/N	Centro	Amarante	PI	Reversível	-6,2458063	-42,8528516	400	48 R\$	70.700 EY	jun-20	
5228	Rua Francelino Soares	Centro	Angical Do Piauí	PI	Reversível	-	6,08667 -	42,73556	516	48 R\$	58.940 EY	jun-20
5280	Rua Salvador Xavier Macedo	Centro	Anísio De Abreu	PI	Reversível	-	9,18889 -	43,04778	375	25 R\$	36.000 EY	jun-20
5281	Rua Climaco D'Almeida	Centro	Antônio Almeida	PI	Reversível	-	7,21861 -	44,19500	900	25 R\$	19.500 EY	jun-20
5351	Repetidora Mutambeira	Na	Antônio Almeida	PI	Reversível	-	7,21224 -	44,19038	1.000	25 R\$	16.000 EY	jun-20
5229	Trav. Salgado Filho	Centro	Aroazes	PI	Reversível	-	6,11139 -	41,78944	440	48 R\$	53.500 EY	jun-20
5282	Rua Padre Virgilio	Centro	Arraial	PI	Reversível	-	6,65472 -	42,53166	1.200	25 R\$	19.500 EY	jun-20
6758	Assunção Do Piauí	Centro	Assunção Do Piauí	PI	Reversível	-	5,86278 -	41,04861	250	9 R\$	44.000 EY	jun-20
5272	Rua Sete De Setembro S/N°	Centro	Avelino Lopes	PI	Reversível	-	10,13667 -	43,94861	900	25 R\$	23.500 EY	jun-20
5283	Rua 29 De Abril	Centro	Baixa Grande Do Ribeir	PI	Reversível	-	7,85028 -	45,21361	10.000	25 R\$	23.500 EY	jun-20
5269	Rua Gervasio Pires	Centro	Barras	PI	Reversível	-	4,24583 -	42,29417	483	48 R\$	29.840 EY	jun-20
5273	Rua Senador Petronio Portela	Centro	Barreiras Do Piauí	PI	Reversível	-	9,92528 -	45,47555	900	25 R\$	23.500 EY	jun-20
5230	Rua Coronel Benedito Alves Da Luz	Centro	Barro Duro	PI	Reversível	-	5,81889 -	42,51111	267	48 R\$	73.000 EY	jun-20
5353	Repetidora Cipo	Na	Barro Duro	PI	Reversível	-	5,83000 -	42,51167	7.704	106 R\$	30.530 EY	jun-20
5231	Avenida Sen. Petronio Portela S/N°	Centro	Batalha	PI	Reversível	-	4,02250 -	42,07583	756	48 R\$	53.500 EY	jun-20
5232	Avenida Pres. Vargas	Centro	Beneditinos	PI	Reversível	-	5,45667 -	42,36083	390	48 R\$	157.000 EY	jun-20
5284	Praça Santa Teresinha	Centro	Bertolínia	PI	Reversível	-	7,64111 -	43,95139	950	25 R\$	20.800 EY	jun-20
5354	Repetidora Recanto	Na	Bertolínia	PI	Reversível	-	7,68456 -	43,92014	10.000	25 R\$	14.000 EY	jun-20
5340	Rua Projetada	Centro	Boa Hora	PI	Reversível	-	4,40972 -	42,12500	900	25 R\$	76.000 EY	jun-20
5285	Rua Osvaldo Cruz	Centro	Bocaina	PI	Reversível	-	6,94639 -	41,32444	220	25 R\$	19.500 EY	jun-20
5222	Rua Dom Jose Vasques	Centro	Bom Jesus	PI	Reversível	-9,0728445	-44,3596498	1.200	48 R\$	70.340 EY	jun-20	
5333	Rua Teresinha J. M. Rabelo	Centro	Bom Principio Do Piauí	PI	Reversível	-	3,17333 -	41,65556	1.100	25 R\$	18.500 EY	jun-20
5233	Rua Emilio Barao	Centro	Bonfim Do Piauí	PI	Reversível	-	9,16806 -	42,87194	900	25 R\$	53.000 EY	jun-20
6766	Rua 10	Rural	Boqueirão Do Piauí	PI	Reversível	-	4,54333 -	42,09500	200	9 R\$	34.500 EY	jun-20
5334	Avenida Candido Mendes	Centro	Brasileira	PI	Reversível	-	4,13389 -	41,78111	800	25 R\$	18.500 EY	jun-20
6769	Est. Principal - Rua Geral	Pov. Mocambinho	Brasileira	PI	Reversível	-	4,14806 -	41,91083	210	9 R\$	13.500 EY	jun-20
5335	Avenida Jose Soares	Centro	Buriti Dos Montes	PI	Reversível	-	5,31194 -	41,09723	900	25 R\$	22.500 EY	jun-20
6770	Rua Sao Jose	Na	Cabeceiras Do Piauí	PI	Reversível	-	4,47361 -	42,30972	260	9 R\$	39.000 EY	jun-20
5344	Avenida Herminio Caetano	Dirceu	Cajueiro Da Praia	PI	Reversível	-	2,92833 -	41,33611	100	25 R\$	15.000 EY	jun-20
5286	Rua Expedito Manoel Dos Santos	Centro	Caldeirão Grande Do FPI	PI	Reversível	-	7,33306 -	40,63750	900	25 R\$	19.500 EY	jun-20
5358	Praça. Dr. Sampaio	Na	Campinas Do Piauí	PI	Reversível	-	7,66222 -	41,88167	450	25 R\$	6.750 EY	jun-20
5223	Rua Benjamin Constant	Centro	Campo Maior	PI	Reversível	-	4,82778 -	42,16556	1.176	131 R\$	87.150 EY	jun-20

5337	Avenida Pedro Fonseca	Centro	Canavieira	PI	Reversível	-	7,69557	-	43,71900	900	25	R\$	18.500	EY	jun-20
5277	Rua Olavo Bilac	Centro	Canto Do Buriti	PI	Reversível	-	8,10778	-	42,94667	800	25	R\$	20.000	EY	jun-20
5288	Rua Acelino Resende	Centro	Capitão De Campos	PI	Reversível	-	4,45917	-	41,94333	320	25	R\$	28.860	EY	jun-20
5234	Rua Joao Dias	Centro	Caracol	PI	Reversível	-	9,28089	-	43,33006	225	48	R\$	89.780	EY	jun-20
5235	Rua Pedro II	Centro	Castelo Do Piauí	PI	Reversível	-	5,32139	-	41,54944	525	48	R\$	71.350	EY	jun-20
6885	Avenida Antonio Joaquim	Estreito	Caxingó	PI	Reversível	-	3,36667	-	41,93861	520	9	R\$	37.500	EY	jun-20
5290	Rua Antonio Damasceno	Centro	Cocal	PI	Reversível	-	3,47028	-	41,55722	800	25	R\$	177.000	EY	jun-20
6783	Avenida Getulio Vargas	Centro	Cocal De Telha	PI	Reversível	-	4,55889	-	41,97222	100	9	R\$	35.500	EY	jun-20
6784	Avenida Raimundo Martins	Centro	Coivaras	PI	Reversível	-	-5,0988023	-	-42,2042093	375	25	R\$	33.500	EY	jun-20
5292	Rua Sao Jose	Centro	Colônia Do Piauí	PI	Reversível	-	7,22972	-	42,17889	600	25	R\$	31.500	EY	jun-20
5293	Avenida Central	Na	Conceição Do Canindé	PI	Reversível	-	7,87862	-	41,59574	800	35	R\$	44.970	EY	jun-20
5219	Rua Antonio M. Carvalho S/Nº	Centro	Corrente	PI	Reversível	-	10,44111	-	45,16361	946	110	R\$	95.450	EY	jun-20
5274	Avenida Tancredo Neves	Centro	Cristalândia Do Piauí	PI	Reversível	-	10,65306	-	45,18500	900	25	R\$	23.500	EY	jun-20
5265	Rua Princesa Isabel	Centro	Curimatá	PI	Reversível	-	10,03639	-	44,30166	1.250	48	R\$	42.680	EY	jun-20
6891	Currais	Urbano	Currais	PI	Reversível	-	9,00528	-	44,41028	200	9	R\$	20.000	EY	jun-20
6787	Curral Novo Do Piaui	Urbano	Curral Novo Do Piauí	PI	Reversível	-	7,83222	-	40,90028	200	9	R\$	14.000	EY	jun-20
5236	Avenida Padre Joaquim Nonato	Centro	Demerval Lobão	PI	Reversível	-	5,35667	-	42,67639	400	48	R\$	56.700	EY	jun-20
5295	Avenida Joaquim Amancio Ribeiro	Na	Dirceu Arcoverde	PI	Reversível	-	9,33972	-	42,44139	400	25	R\$	19.500	EY	jun-20
5296	Rua Sao Joao	Centro	Dom Expedito Lopes	PI	Reversível	-	6,95871	-	41,64643	450	25	R\$	19.500	EY	jun-20
5297	Avenida Caroa	Centro	Dom Inocêncio	PI	Reversível	-	8,91083	-	41,55139	14.000	25	R\$	35.000	EY	jun-20
5298	Rua Laurentino A. Oliveira	Centro	Domingos Mourão	PI	Reversível	-	4,25250	-	41,27083	600	25	R\$	33.500	EY	jun-20
5367	Repetidora Elesbao Veloso	Urbano	Elesbão Veloso	PI	Reversível	-	6,20250	-	42,13667	5.440	25	R\$	43.000	EY	jun-20
5299	Rua Do Planalto	Centro	Eliseu Martins	PI	Reversível	-	8,09778	-	43,66250	600	25	R\$	19.500	EY	jun-20
5224	Rua Coronel Jose Fortes S/Nº	Centro	Esperantina	PI	Reversível	-	3,89583	-	42,23444	700	56	R\$	56.640	EY	jun-20
6892	Lagoa Seca	Povoado Sao Joao	Esperantina	PI	Reversível	-	3,75611	-	42,17194	200	9	R\$	14.000	EY	jun-20
5300	Rua Dom Angelo J. Santos	Na	Fartura Do Piauí	PI	Reversível	-	9,48417	-	42,79056	600	35	R\$	19.500	EY	jun-20
5301	Rua Herculano Gonzaga	Na	Flores Do Piauí	PI	Reversível	-	7,79306	-	42,92444	3.900	25	R\$	33.500	EY	jun-20
5206	Rua Sao Joao	Centro	Floriano	PI	Reversível	-	6,76750	-	43,02417	1.274	2.301	R\$	1.703.350	EY	jun-20
5237	Rua Ursolino Coimbra	Centro	Francinópolis	PI	Reversível	-	6,39389	-	42,26111	415	25	R\$	53.370	EY	jun-20
5302	Rua Piaui	Centro	Francisco Ayres	PI	Reversível	-	6,74583	-	42,69806	475	25	R\$	19.500	EY	jun-20
5345	Rua Sao Jose	Centro	Francisco Santos	PI	Reversível	-	6,99389	-	41,13778	334	48	R\$	4.450	EY	jun-20
5372	Repetidora Salgado	Na	Fronteiras	PI	Reversível	-	7,03168	-	40,61846	260	18	R\$	4.200	EY	jun-20
5270	Praça Gilbues	Centro	Gilbués	PI	Reversível	-	9,83194	-	45,34343	800	48	R\$	25.000	EY	jun-20
5373	Rua Projetada	Na	Gilbués	PI	Reversível	-	9,75677	-	45,30638	160	25	R\$	53.000	EY	jun-20
5238	Praça Cesar Cals	Centro	Guadalupe	PI	Reversível	-	6,78724	-	43,56872	420	48	R\$	54.270	EY	jun-20
5303	Avenida Petronio Portela	Centro	Hugo Napoleão	PI	Reversível	-	5,98956	-	42,55831	437	25	R\$	19.500	EY	jun-20
5374	Rua Do Amparo - Repetidora Caldeirao	Na	Inhuma	PI	Reversível	-	6,77058	-	41,72540	691	25	R\$	14.000	EY	jun-20
5239	Rua Duque De Caxias	Centro	Inhuma	PI	Reversível	-	6,66917	-	41,71361	691	48	R\$	53.500	EY	jun-20
6802	Brejo Da Fortaleza	Rural	Ipiranga Do Piauí	PI	Reversível	-	6,74889	-	41,82861	200	9	R\$	14.000	EY	jun-20
6804	Rua Jose Do Rego	Centro	Ipiranga Do Piauí	PI	Reversível	-	6,82667	-	41,74000	360	48	R\$	72.500	EY	jun-20
5304	Rua Marcos Parentes	Centro	Isaías Coelho	PI	Reversível	-	7,73583	-	41,66778	650	25	R\$	19.500	EY	jun-20
5241	Rua Helvidio Nunes	Centro	Itainópolis	PI	Reversível	-	7,44724	-	41,47790	120	48	R\$	53.500	EY	jun-20
6807	Sítio/Vila Barbosa/Sítio Riachinho	Campestre	Itainópolis	PI	Reversível	-	7,44694	-	41,47972	128	9	R\$	16.000	EY	jun-20
5376	Km73 Da Pi-140	Repetidora Duas Lagoas	Itaueira	PI	Reversível	-	7,38946	-	43,12539	1.000	25	R\$	53.000	EY	jun-20
5377	Praça 15 De Novembro	Na	Jacobina Do Piauí	PI	Reversível	-	7,93444	-	41,21083	450	25	R\$	16.000	EY	jun-20
5243	Rua Des. Joao Mota	Centro	Jaicós	PI	Reversível	-	7,35861	-	41,13917	501	48	R\$	54.160	EY	jun-20
5305	Rua Murilo De Neiva	Centro	Jardim Do Mulato	PI	Reversível	-	6,09833	-	42,62556	600	25	R\$	19.500	EY	jun-20
6811	Rua Joaquim Pereira	Urbano	Jatobá Do Piauí	PI	Reversível	-	4,76972	-	41,81889	200	9	R\$	15.000	EY	jun-20
5306	Rua Adair Pinto	Centro	Jerumenha	PI	Reversível	-	7,08944	-	43,50806	496	25	R\$	19.500	EY	jun-20
6896	Barra Do Lance	Rural	Jerumenha	PI	Reversível	-	7,24667	-	43,64361	375	9	R\$	16.500	EY	jun-20
6812	Rua Primeiro De Janeiro - Rua Sem De	Urbano	João Costa	PI	Reversível	-	8,49028	-	42,41694	150	9	R\$	14.000	EY	jun-20
5244	Avenida Jurandir Pires	Centro	Joaquim Pires	PI	Reversível	-	3,50866	-	42,19734	600	48	R\$	53.500	EY	jun-20
6897	Estrada Geral	Pov. Chapada Do Pinto	Joca Marques	PI	Reversível	-	3,59111	-	42,47389	200	9	R\$	31.500	EY	jun-20
5214	Rua Gov. Petronio Portela	Centro	José De Freitas	PI	Reversível	-	4,75944	-	42,57444	918	141	R\$	158.000	EY	jun-20
6813	Avenida Sao Francisco	Centro	Juazeiro Do Piauí	PI	Reversível	-	5,17723	-	41,70445	375	31	R\$	21.550	EY	jun-20
6900	Veredao	Rural	Júlio Borges	PI	Reversível	-	10,53000	-	44,17222	375	9	R\$	131.000	EY	jun-20
6902	Rua Felix Jose Da Silva	Urbano	Jurema	PI	Reversível	-	9,22110	-	43,12795	200	9	R\$	34.000	EY	jun-20
6814	Rua Tertuliano Brandao Filho	Urbano	Lagoa De São Francis	PI	Reversível	-	4,38974	-	41,60084	200	9	R\$	9.600	EY	jun-20
6815	Delmiro Dantas	Urbano	Lagoa Do Barro Do Piaui	PI	Reversível	-	8,47917	-	41,52917	600	9	R\$	36.000	EY	jun-20
5245	Rua 26 De Janeiro	Centro	Lagoa Do Sítio	PI	Reversível	-	6,55000	-	41,61000	300	25	R\$	19.500	EY	jun-20
6818	Avenida Domingos Lourenço Jorge	Urbano	Lagoinha Do Piauí	PI	Reversível	-	5,83417	-	42,63333	100	15	R\$	19.500	EY	jun-20
5307	Rua Nove De Novembro	Centro	Landri Sales	PI	Reversível	-	7,26556	-	43,93083	600	25	R\$	54.000	EY	jun-20
6903	Assentamento Veredas	Rural	Landri Sales	PI	Reversível	-	7,40613	-	44,02011	400	9	R\$	7.050	EY	jun-20
5263	Rua Manoel Alves De Araujo	Centro	Luís Correia	PI	Reversível	-	2,88028	-	41,66667	560	45	R\$	65.000	EY	jun-20
6904	Povoado Camurupim	Rural	Luís Correia	PI	Reversível	-	3,08278	-	41,44472	285	9	R\$	17.500	EY	jun-20
5225	Rua Cel. Hugo De Castro S/Nº	Centro	Luzilândia	PI	Reversível	-	3,46139	-	42,37194	525	48	R\$	56.370	EY	jun-20

5380	Repetidora Alto Da Torre	Na	Luzilândia	PI	Reversível	-	3,47666	-	42,36528	795	40	R\$	18.500	EY	jun-20
6907	Rua Jose Ferreira De Melo	Urbano	Madeiro	PI	Reversível	-	3,48306	-	42,49889	200	9	R\$	14.000	EY	jun-20
5308	Rua Sao Jose	Centro	Manoel Emídio	PI	Reversível	-	8,01333	-	43,88333	600	25	R\$	16.000	EY	jun-20
5381	Rua Corinto Matos	Na	Marcolândia	PI	Reversível	-	7,44361	-	40,66306	350	25	R\$	18.500	EY	jun-20
5309	Rua Francisco Fonseca	Centro	Marcos Parente	PI	Reversível	-	7,12083	-	43,89389	650	25	R\$	36.000	EY	jun-20
5246	Rua Nazare Spindola	Na	Matias Olímpio	PI	Reversível	-	3,71639	-	42,55333	800	48	R\$	70.000	EY	jun-20
6909	Rua Estrada Geral	Povoado De Barrinha	Matias Olímpio	PI	Reversível	-	3,67889	-	42,67028	375	9	R\$	16.500	EY	jun-20
5247	Avenida Desembargador Simplicio Mentr	Na	Miguel Alves	PI	Reversível	-	4,17254	-	42,91623	414	48	R\$	67.000	EY	jun-20
6821	Povoado Centro Dos Designos	Zona Rural	Miguel Alves	PI	Reversível	-	4,30528	-	42,93278	200	9	R\$	13.500	EY	jun-20
6822	Rua Principal	Sao Jose Dos Monteiros	Miguel Alves	PI	Reversível	-	23,22370	-	45,90091	105	15	R\$	136.000	EY	jun-20
5310	Rua Joao Ferry	Centro	Miguel Leão	PI	Reversível	-	5,68000	-	42,73750	450	25	R\$	25.950	EY	jun-20
6824	Açude	Rural	Milton Brandão	PI	Reversível	-	4,59083	-	41,44944	375	9	R\$	38.000	EY	jun-20
6825	Rua Chagas Rodrigues	Na	Milton Brandão	PI	Reversível	-	-4,6997379	-	-41,4424102	600	9	R\$	14.000	EY	jun-20
5248	Rua Jose Noronha	Centro	Monsenhôr Gil	PI	Reversível	-	5,56194	-	42,61083	640	48	R\$	53.890	EY	jun-20
5385	Rua Demerval Lobao	Na	Monte Alegre Do Piauí	PI	Reversível	-	9,80389	-	45,25000	800	48	R\$	14.050	EY	jun-20
6913	Estrada De Acesso - Rodovia Pi 2140	Boa Vista Do Morro (Dos	Morro Do Chapéu Do FPI	Reversível	-	3,81444	-	42,38833	241	9	R\$	14.000	EY	jun-20	
5311	Praça 21 De Dezembro	Centro	Nazaré Do Piauí	PI	Reversível	-	6,97250	-	42,67306	240	25	R\$	19.500	EY	jun-20
6831	Avenida Geronimo Abreu	Centro	Nossa Senhora De Naz	PI	Reversível	-	-4,6329577	-	-42,1685454	200	9	R\$	15.000	EY	jun-20
5249	Rua Alfredo Lages	Centro	Nossa Senhora Dos Rê	PI	Reversível	-	3,97945	-	42,62055	340	48	R\$	53.500	EY	jun-20
6832	Nova Santa Rita	Urbano	Nova Santa Rita	PI	Reversível	-	8,07417	-	42,04861	375	9	R\$	276.000	EY	jun-20
5266	Rua Rui Barbosa	Centro	Novo Oriente	PI	Reversível	-	6,44111	-	41,92861	600	48	R\$	38.500	EY	jun-20
5211	Avenida Rui Barbosa	Centro	Oeiras	PI	Reversível	-	7,01556	-	42,12847	925	218	R\$	387.300	EY	jun-20
5267	Rua Frutuoso Juscelino	Centro	Padre Marcos	PI	Reversível	-	7,35500	-	40,90444	330	48	R\$	37.500	EY	jun-20
5312	Trav. Sao Pedro	Centro	Paes Landim	PI	Reversível	-	7,77697	-	42,25554	600	25	R\$	20.700	EY	jun-20
6838	Rep. Taquari	Urbano	Palmeira Do Piauí	PI	Reversível	-	8,57056	-	44,22371	875	9	R\$	19.500	EY	jun-20
5313	Rua Antonio Pinheiro	Centro	Palmeira Do Piauí	PI	Reversível	-	8,72583	-	44,23722	450	25	R\$	29.500	EY	jun-20
5250	Trav. Do Posto De Saude	Centro	Palmeiras	PI	Reversível	-	5,97694	-	43,06083	480	48	R\$	54.370	EY	jun-20
6842	Paqueta	Centro	Paquetá	PI	Reversível	-	7,10361	-	41,70222	200	9	R\$	14.000	EY	jun-20
5275	Rua Raimundo Lustosa Nogueira	Centro	Parnaaguá	PI	Reversível	-	10,22611	-	44,63889	600	25	R\$	37.500	EY	jun-20
5209	Rua Anhanguera	Boa Esperanca	Parnaíba	PI	Reversível	-	2,91813	-	41,75735	230	151	R\$	379.000	EY	jun-20
6843	Avenida Otília Maria De Paiva	Centro	Pau D'Arco Do Piauí	PI	Reversível	-	-5,2610817	-	-42,3907641	425	9	R\$	21.000	EY	jun-20
5251	Praça Frei Henrique Cavalcante	Centro	Paulistana	PI	Reversível	-	8,14361	-	41,14722	300	48	R\$	70.830	EY	jun-20
5217	Praça Da Independencia S/Nº	Centro	Pedro li	PI	Reversível	-	4,42728	-	41,45980	900	119	R\$	116.330	EY	jun-20
6846	Goiabeira	Rural	Pedro li	PI	Reversível	-	4,47833	-	41,46722	200	9	R\$	45.000	EY	jun-20
5207	Rua Do Cruzeiro (R. Cel. Raimundo Ma	Centro	Picos	PI	Reversível	-	7,07778	-	41,46861	1.144	2.386	R\$	1.595.750	EY	jun-20
5392	Repetidora Aerolandia	Na	Picos	PI	Reversível	-	7,07917	-	41,47083	360	222	R\$	13.600	EY	jun-20
6850	Aroeiro Do Itai	Rural	Picos	PI	Reversível	-	7,08712	-	41,47254	200	9	R\$	28.500	EY	jun-20
5394	Rua Do Fio	Na	Picos	PI	Reversível	-	7,07722	-	41,43611	420	65	R\$	28.000	EY	jun-20
5252	Rua Mariquinha Nogueira	Centro	Pimenteiras	PI	Reversível	-	6,23806	-	41,41611	800	48	R\$	53.500	EY	jun-20
5212	Avenida Cel. Pedro Brito	Centro	Piracuruca	PI	Reversível	-	3,93167	-	41,70778	1.502	131	R\$	212.800	EY	jun-20
5208	Praça Da Bandeira	Centro	Piripiri	PI	Reversível	-	4,27445	-	41,77834	1.016	310	R\$	275.100	EY	jun-20
6862	Furnas	Rural	Piripiri	PI	Reversível	-	4,27083	-	41,88444	150	6	R\$	28.000	EY	jun-20
5253	Avenida Presidente Vargas	Centro	Porto	PI	Reversível	-	3,89361	-	42,71500	410	48	R\$	67.000	EY	jun-20
6920	Porto Alegre Do Piaui	Urbano	Porto Alegre Do Piauí	PI	Reversível	-	6,96722	-	44,18167	375	9	R\$	20.500	EY	jun-20
5264	Rua Getulio Vargas	Centro	Redenção Do Gurguéi	PI	Reversível	-	9,48666	-	44,58639	510	48	R\$	39.000	EY	jun-20
6921	Rua Da Matriz	Urbano	Riacho Frio	PI	Reversível	-	10,12639	-	44,90167	200	9	R\$	16.500	EY	jun-20
5399	Repetidora Ribeiro Gonçalves	Na	Ribeiro Gonçalves	PI	Reversível	-	7,56000	-	45,24444	630	25	R\$	101.000	EY	jun-20
5315	Rua Clovis De Bevilagua	Na	Rio Grande Do Piauí	PI	Reversível	-	7,77556	-	43,14184	280	25	R\$	19.500	EY	jun-20
5316	Avenida Antonio Tome Soares Carvalho	Centro	Santa Cruz Dos Milagr	PI	Reversível	-	5,81891	-	41,95485	450	40	R\$	19.500	EY	jun-20
5317	Rua Angelo Castro Rocha	Na	Santa Filomena	PI	Reversível	-	9,11223	-	45,92223	450	48	R\$	19.500	EY	jun-20
5403	Repetidora Sete Lagoas	Na	Santa Filomena	PI	Reversível	-	9,11223	-	45,92223	10.000	25	R\$	24.000	EY	jun-20
5318	Rua Epitacio Pessoa	Centro	Santa Luz	PI	Reversível	-	8,96000	-	44,13111	450	25	R\$	19.500	EY	jun-20
5404	Repetidora Barriga	Na	Santa Rosa Do Piauí	PI	Reversível	-	6,66694	-	42,18361	728	33	R\$	70.000	EY	jun-20
5319	Rua Verissimo Antonio Silva	Na	Santa Rosa Do Piauí	PI	Reversível	-	6,79750	-	42,28056	720	25	R\$	25.350	EY	jun-20
5320	Rua 21 De Abril	Na	Santana Do Piauí	PI	Reversível	-	6,94778	-	41,51861	450	25	R\$	33.500	EY	jun-20
5256	Rua Gov. Helvideo Nunes	Centro	Santo Antônio De Lisbr	PI	Reversível	-	6,98139	-	41,23417	510	48	R\$	54.010	EY	jun-20
5331	Rua Aurelio Cesar	Centro	Santo Inácio Do Piauí	PI	Reversível	-	7,42750	-	41,90972	375	25	R\$	19.500	EY	jun-20
5321	Avenida Waldemar Macedo	Na	São Braz Do Piauí	PI	Reversível	-	9,06389	-	43,00222	420	25	R\$	19.500	EY	jun-20
6925	Povoado Tanque Velho	Rural	São Braz Do Piauí	PI	Reversível	-	9,05306	-	42,91567	150	9	R\$	17.000	EY	jun-20
5322	Rua Pedro Custodio	Centro	São Félix Do Piauí	PI	Reversível	-	5,93222	-	42,11250	850	25	R\$	33.500	EY	jun-20
5323	Rua Projetada	Centro	São Francisco Do Piaui	PI	Reversível	-	-6,4054238	-	-41,7322502	375	25	R\$	6.400	EY	jun-20
6926	Serrinha	Rural	São Francisco Do Piaui	PI	Reversível	-	7,09944	-	42,55833	260	9	R\$	33.500	EY	jun-20
6927	Avenida Piaui	Urbano	São Gonçalo Do Gurgu	PI	Reversível	-	10,02972	-	45,30389	375	9	R\$	7.900	EY	jun-20
5324	Rua Manoel Do Rego	Centro	São Gonçalo Do Piauí	PI	Reversível	-	5,99472	-	42,70222	229	35	R\$	19.990	EY	jun-20
5325	Rua Neco Adriano	Centro	São João Da Canabrav	PI	Reversível	-	6,81500	-	41,34583	300	25	R\$	19.500	EY	jun-20
5339	Rua Ceara	Centro	São João Da Fronteira	PI	Reversível	-	3,94194	-	41,25639	10.000	25	R\$	18.500	EY	jun-20

6931	Sao Joao Da Varjota	Urbano	São João Da Varjota	PI	Reversível	-	6,91333	-	41,86389	375	9	R\$	14.000	EY	jun-20
5213	R. Manoel Onofre De Santana	Centro	São João Do Arraial	PI	Reversível	-	3,81333	-	42,44722	200	100	R\$	194.000	EY	jun-20
5257	Rua Mundico Laurentino	Centro	São João Do Piauí	PI	Reversível	-	8,35944	-	42,24667	1.240	48	R\$	372.110	EY	jun-20
5406	Repetidora Soledade	Na	São João Do Piauí	PI	Reversível	-	8,31723	-	42,20540	10.000	25	R\$	33.000	EY	jun-20
5327	Rua Projetada	Centro	São José Do Divino	PI	Reversível	-	3,81194	-	41,83278	600	25	R\$	22.000	EY	jun-20
5328	Rua Joaquim Regino Costa	Centro	São José Do Peixe	PI	Reversível	-	7,49583	-	42,56972	14.400	25	R\$	25.450	EY	jun-20
5329	Rua Largo Sao Jose	Centro	São José Do Piauí	PI	Reversível	-	6,87278	-	41,47444	450	35	R\$	19.500	EY	jun-20
6934	Baixio	Rural	São José Do Piauí	PI	Reversível	-	6,73062	-	38,71711	150	9	R\$	4.675	Laudo	abr-21
5258	Rua Leopoldino Rocha	Centro	São Julião	PI	Reversível	-	7,09083	-	40,81833	360	48	R\$	53.500	EY	jun-20
5433	Rua Tres Marias	Codipi	São Lourenço Do Piauí	PI	Reversível	-	9,16833	-	42,54083	450	25	R\$	2.600	EY	jun-20
6936	Sao Luis Do Piaui	Urbano	São Luis Do Piauí	PI	Reversível	-	6,82667	-	41,32389	150	9	R\$	14.000	EY	jun-20
6937	Avenida Saturnino De Castro	Urbano	São Miguel Da Baixa	GPI	Reversível	-	5,86475	-	42,18568	600	9	R\$	15.500	EY	jun-20
6940	Cachoeira (Ponta Da Serra)	Rural	São Miguel Do Tapuio	PI	Reversível	-	5,50361	-	41,32333	375	9	R\$	32.000	EY	jun-20
33582	Rua 13 De Maio	Na	São Pedro Do Piauí	PI	Reversível	-	5,92694	-	42,72083	407	9	R\$	81.000	EY	jun-20
5210	Rua Cap. Newton Ruben	Aldeia	São Raimundo Nonato	PI	Reversível	-	9,01639	-	42,69667	200	135	R\$	235.170	EY	jun-20
5271	Rua Gabriel America Oliveira	Centro	Coronel José Dias	PI	Reversível	-	8,81639	-	42,51250	14.400	25	R\$	34.500	EY	jun-20
6948	Sebastiao Barros	Rural	Sebastião Barros	PI	Reversível	-	10,81417	-	44,83222	200	9	R\$	41.000	EY	jun-20
5342	Rua Jose Saboia	Na	Sigefredo Pacheco	PI	Reversível	-	4,91778	-	41,73167	600	25	R\$	49.000	EY	jun-20
5261	Rua Jose Carvalho S/Nº	Centro	Simões	PI	Reversível	-	7,59833	-	40,81972	408	48	R\$	101.500	EY	jun-20
5218	Rua Benedito De Souza Reis Nº 323	Centro	Simplicio Mendes	PI	Reversível	-	7,85917	-	41,91167	652	77	R\$	110.000	EY	jun-20
6955	Mato Escuro (Rua Benedito Reis)	Na	Simplicio Mendes	PI	Reversível	-	7,85917	-	41,91167	668	9	R\$	20.000	EY	jun-20
5330	Rua Raimundo Ferreira Carvalho	Centro	Socorro Do Piauí	PI	Reversível	-	7,86278	-	42,50028	450	30	R\$	33.500	EY	jun-20
5414	Rua Costa Rica	Cristo Rei	Teresina	PI	Reversível	-	5,10967	-	42,79035	300	100	R\$	32.000	EY	jun-20
5415	Rua Arlindo Nogueira	Macauba	Teresina	PI	Reversível	-	5,11417	-	42,79722	594	594	R\$	35.750	EY	jun-20
5417	Avenida Uniao	Parque Piaui	Teresina	PI	Reversível	-	5,04993	-	42,81786	2.500	594	R\$	40.050	EY	jun-20
5418	Rua Rio Grande Do Norte	Pirajá	Teresina	PI	Reversível	-	5,08294	-	42,80850	496	100	R\$	19.500	EY	jun-20
5215	Rua Felinto Rego	Centro	União	PI	Reversível	-	4,58944	-	42,86056	896	145	R\$	254.450	EY	jun-20
5262	Rua Erotildes Lima	Centro	Urucuí	PI	Reversível	-	7,22945	-	44,55611	765	63	R\$	204.080	EY	jun-20
5216	Rua Cel. Mundico Dantas S/Nº	Centro	Valença Do Piauí	PI	Reversível	-	6,40139	-	41,74056	825	93	R\$	126.000	EY	jun-20
5332	Rua Projetada	Na	Várzea Branca	PI	Reversível	-	9,24111	-	42,96472	450	25	R\$	263.000	EY	jun-20
6972	Vila Nova Do Piaui	Urbano	Vila Nova Do Piauí	PI	Reversível	-	7,14333	-	40,93361	150	9	R\$	52.000	EY	jun-20
6973	Avenida Joao Ricardo De Moraes	Centro	Wall Ferraz	PI	Reversível	-	7,23556	-	41,91028	150	9	R\$	14.000	EY	jun-20
3767	Avenida Pedro Rodrigues	Na	Abacetuba	PA	Reversível	-	1,73278	-	48,88834	1.659	1.218	R\$	190.500	EY	jun-20
3616	Rua Deodoro Da Fonseca	Centro	Acará	PA	Reversível	-	1,96056	-	48,19806	2.119	216	R\$	147.000	EY	jun-20
3737	Avenida Lago Azul	Centro	Água Azul Do Norte	PA	Reversível	-	6,78833	-	50,46500	1.779	35	R\$	69.100	EY	jun-20
3779	Avenida Agua Azul	Vila Nova Canada	Água Azul Do Norte	PA	Reversível	-	6,78833	-	50,46500	390	19	R\$	118.500	EY	jun-20
3705	Trav. Dr. Arnaldo Moraes	Centro	Alenquer	PA	Reversível	-	1,94472	-	54,77944	1.424	362	R\$	484.500	EY	jun-20
3784	Mamia	Na	Alenquer	PA	Reversível	-	1,95425	-	54,73986	264	23	R\$	57.750	EY	jun-20
3657	Rua Padre Amandio Pantoja	Centro	Almeirim	PA	Reversível	-	1,52333	-	52,58166	844	125	R\$	68.910	EY	jun-20
3656	Avenida Principal	Monte Dourado	Almeirim	PA	Reversível	-	0,86250	-	52,53194	4.388	266	R\$	230.900	EY	jun-20
7528	Avenida Principal	Monte Dourado	Almeirim	PA	Reversível	-	0,86250	-	52,53194	273	150	R\$	70.000	EY	jun-20
3710	Avenida Magalhaes Barata	Centro	Altamira	PA	Reversível	-	3,20694	-	52,20889	1.497	508	R\$	692.500	EY	jun-20
3802	Princesa Do Xingu	Na	Altamira	PA	Reversível	-	3,18083	-	52,40472	360	22	R\$	52.750	EY	jun-20
3803	Vale Piauiense	Na	Altamira	PA	Reversível	-	-3,2115352	-	-52,2275474	349	20	R\$	41.600	EY	jun-20
3804	Vila Pioneira	Na	Altamira	PA	Reversível	-	4,42873	-	48,55875	225	33	R\$	39.600	EY	jun-20
3808	Anajas	Na	Anajás	PA	Reversível	-	0,98667	-	49,94000	536	29	R\$	233.100	EY	jun-20
3606	Rua Dez - Conj. Residencial Julia Seffe	Julia Seffer	Ananindeua	PA	Reversível	-	-1,3916816	-	-48,3840693	338	51	R\$	217.500	EY	jun-20
3866	Rod. Br.316 - Km 08	Na	Ananindeua	PA	Reversível	-	1,36722	-	48,36917	831	266	R\$	238.000	EY	jun-20
3868	Rod. Mario Covas - Km 0	Coqueiro	Ananindeua	PA	Reversível	-	-1,3648361	-	-48,4247542	3.497	1.147	R\$	1.587.000	EY	jun-20
4534	Rua Principal	Vila Belo Monte Do Pontal	Anapu	PA	Reversível	-	3,12028	-	51,69722	207	25	R\$	75.100	EY	jun-20
3817	Vila Nova	Na	Augusto Corrêa	PA	Reversível	-	1,07639	-	46,60000	276	19	R\$	4.600	EY	jun-20
3818	Arai	Na	Augusto Corrêa	PA	Reversível	-	1,08083	-	46,38139	380	12	R\$	17.000	EY	jun-20
3819	Rua Sete De Setembro	Aturiai	Augusto Corrêa	PA	Reversível	-	1,06806	-	46,55417	247	12	R\$	58.000	EY	jun-20
3820	Rua 1º De Maio	Itapixuna	Augusto Corrêa	PA	Reversível	-	-1,1458257	-	-46,3715718	410	26	R\$	114.600	EY	jun-20
3821	Trav. Padre Miguel	Vila De Nova Olinda	Augusto Corrêa	PA	Reversível	-	-1,0974516	-	-46,471251	266	12	R\$	86.000	EY	jun-20
3822	Rua Dos Remedios	Perimerim	Augusto Corrêa	PA	Reversível	-	1,02214	-	46,63559	247	12	R\$	43.500	EY	jun-20
3823	Rua Do Campo	Patal	Augusto Corrêa	PA	Reversível	-	1,06167	-	46,40694	284	14	R\$	77.000	EY	jun-20
3824	Rua Principal (Rod. Bragança-Viseu)	Vila Verde	Augusto Corrêa	PA	Reversível	-	1,28250	-	46,58667	240	12	R\$	125.000	EY	jun-20
3831	Rua Sao Francisco	Centro	Aurora Do Pará	PA	Reversível	-	-2,1330973	-	-47,5613801	294	22	R\$	121.000	EY	jun-20
3832	Santana Do Capim	Na	Aurora Do Pará	PA	Reversível	-	2,13400	-	47,55878	390	12	R\$	17.000	EY	jun-20
3833	Avenida Principal	Vila Fatima	Aurora Do Pará	PA	Reversível	-	2,28889	-	47,56472	240	12	R\$	43.500	EY	jun-20
3834	Vila Repartimento	Na	Aurora Do Pará	PA	Reversível	-	2,23806	-	47,53389	326	12	R\$	46.600	EY	jun-20
3837	Trav. Hugo De Mendonça	Dist. De Brasilia Legal	Aveiro	PA	Reversível	-	3,82611	-	55,49472	507	26	R\$	84.000	EY	jun-20
3838	Fordlandia	Na	Aveiro	PA	Reversível	-	3,83333	-	55,49639	706	25	R\$	115.750	EY	jun-20
3839	Pinhel	Na	Aveiro	PA	Reversível	-	3,33583	-	55,32194	600	19	R\$	101.000	EY	jun-20
7531	Rua Joao Paulo Ii	Na	Aveiro	PA	Reversível	-	3,51262	-	56,02500	276	24	R\$	28.000	EY	jun-20

3841	Avenida Barao Do Rio Branco (Antiga A Na	Bagre	PA	Reversível	-	1,89944	-	50,21056	240	25	R\$	13.000	EY	jun-20	
3643	Rua Getulio Vargas	Centro	Baião	PA	Reversível	-	2,79167	-	49,66944	4.328	242	R\$	360.400	EY	jun-20
3843	Travessa Do Cemiterio	Povoado Araquembaua	Baião	PA	Reversível	-	2,70452	-	49,71815	321	20	R\$	52.000	EY	jun-20
3844	Rua Santa Catarina	Calados	Baião	PA	Reversível	-	2,90444	-	49,66056	364	19	R\$	13.000	EY	jun-20
3846	Avenida Central	Vila De Sao Joaquim Do It	Baião	PA	Reversível	-	3,03841	-	49,64204	845	18	R\$	22.900	EY	jun-20
3618	Trav. Sao Francisco	Comercial	Barcarena	PA	Reversível	-	1,52004	-	48,62322	5.234	105	R\$	220.000	EY	jun-20
3619	Rua Conego Batista Campos	Vila Cabanos	Barcarena	PA	Reversível	-	1,51425	-	48,61592	4.800	513	R\$	168.000	EY	jun-20
3854	Rua Conego Cravo	Vila Sao Francisco Xavier	Barcarena	PA	Reversível	-	1,52004	-	48,62322	240	12	R\$	19.500	EY	jun-20
33206	Lotes 33 34 E 35 Quadra 342 - Zona Zr-	Vila Dos Cabanos	Barcarena	PA	Não Reversível	-	-1,51458	-	-48,689402	1.080	64	R\$	18.500	EY	jun-20
3598	Trav. Lomas Valentinas (Entre A Avenid	Sacramento	Belém	PA	Reversível	-	1,41783	-	48,47761	3.008	1.128	R\$	478.600	EY	jun-20
3599	Avenida Jose Bonifacio	Guama	Belém	PA	Reversível	-	1,45583	-	48,50444	3.800	1.189	R\$	6.238.000	EY	jun-20
3603	Rua Arterial 18 C/ A 13	Coqueiro	Ananindeua	PA	Reversível	-	-1,3626693	-	-48,394019	702	221	R\$	350.000	EY	jun-20
3604	Rua Padre Julio Maria	Icoaraci	Belém	PA	Reversível	-	1,30250	-	48,48583	2.722	689	R\$	265.000	EY	jun-20
3610	Rua Cumbica	Val De Caes	Belém	PA	Reversível	-	-1,399399	-	-48,47429	868	205	R\$	350.000	EY	jun-20
3611	Rua Augusto Montenegro	Natalia Lins	Belém	PA	Reversível	-	1,36375	-	48,44378	184	69	R\$	80.440	EY	jun-20
3612	Rod. Artur Bernardes	Tapana	Belém	PA	Reversível	-	1,41919	-	48,49197	3.045	504	R\$	1.819.800	EY	jun-20
3588	Avenida 25 De Setembro / Travessa Ch	Marco	Belém	PA	Reversível	-	-14,41260	-	-48,465093	4.100	7.578	R\$	9.340.000	Laudo	abr-21 PCV assinada
3869	Cotijuba	Na	Belém	PA	Reversível	-	-1,2534374	-	-48,5538418	319	20	R\$	296.800	EY	jun-20
3870	Rua 25 De Junho - Colonia Fama - Oute	Vila De Icoaraci	Belém	PA	Reversível	-	1,24238	-	48,42281	240	12	R\$	144.800	EY	jun-20
3871	Fidelis - Pass. Nossa Senhora De Fatim	Na	Belém	PA	Reversível	-	1,26889	-	48,43667	205	12	R\$	48.300	EY	jun-20
3874	Sucurijuquara	Na	Belém	PA	Reversível	-	1,08396	-	48,36759	254	12	R\$	23.100	EY	jun-20
3875	Estrada Principal De Tucumaeira	Ilha De Caratateua (Outeir	Belém	PA	Reversível	-	1,23917	-	48,43417	228	12	R\$	21.000	EY	jun-20
3876	Rua Santa Fe - Furo Das Marinhas	Mosqueiro	Belém	PA	Reversível	-	1,14189	-	48,46242	240	19	R\$	36.800	EY	jun-20
23579	Rodovia Augusto Montenegro (Loteame	Na	Belém	PA	Reversível	-	1,36375	-	48,44378	183	32	R\$	877.000	EY	jun-20
3589	Rua Gaspar Viana	Comercio(Campina)	Belém	PA	Reversível	-	1,45279	-	48,50270	576	1.051	R\$	155.500	EY	jun-20
3591	Travessa Dr Moraes	Nazare	Belém	PA	Reversível	-	-1,45483333333333	-	-48,4899166666667	2.276	10.655	R\$	35.050.000	Laudo	jul-22
3593	Avenida 1 De Dezembro	Marco	Belém	PA	Reversível	-	1,43306	-	48,45306	889	425	R\$	1.524.000	EY	jun-20
3594	Rua Fernando Guilhon	Batista Campos	Belém	PA	Reversível	-	1,46700	-	48,48735	803	425	R\$	378.240	EY	jun-20
3595	Trav. Segunda De Queluz (Entre As Ru	Terra Firme	Belém	PA	Reversível	-	1,45222	-	48,45861	803	425	R\$	576.000	EY	jun-20
3687	Vila Americana	Na	Belterra	PA	Reversível	-	-2,6374411	-	-54,9415371	900	44	R\$	149.650	EY	jun-20
3878	Aramanai	Na	Belterra	PA	Reversível	-	2,70972	-	55,00556	252	20	R\$	7.000	EY	jun-20
3632	Praça Leao	Na	Benevides	PA	Reversível	-	1,36166	-	48,24834	471	175	R\$	132.400	EY	jun-20
3887	Canutama	Na	Benevides	PA	Reversível	-	1,35669	-	48,26431	444	12	R\$	26.800	EY	jun-20
3889	Juquiri	Na	Benevides	PA	Reversível	-	-1,2948225	-	-48,3166435	304	20	R\$	106.000	EY	jun-20
3891	Rua Henrique Olivier	Vila De Benfica	Benevides	PA	Reversível	-	1,31222	-	48,30264	1.234	162	R\$	632.350	EY	jun-20
3858	Avenida Rui Barbosa - Perimetro Urban	Vila Sao Raimundo/ Bom J	Bom Jesus Do Tocantim	PA	Reversível	-	5,13111	-	48,80717	599	55	R\$	471.000	EY	jun-20
3896	Rua Ruth Passarinho	Centro	Bonito	PA	Reversível	-	1,36167	-	47,30722	240	12	R\$	17.000	EY	jun-20
3897	Avenida Padre Angelo Bernardo	Vila Santo Antonio Do Cun	Bonito	PA	Reversível	-	1,40056	-	47,33417	435	19	R\$	61.000	EY	jun-20
3898	Rodovia Magalhaes Barata	Vila Sao Joao De Panelas	Bonito	PA	Reversível	-	1,46639	-	47,41361	140	65	R\$	26.000	EY	jun-20
3675	Rua General Gurjao	Centro	Bragança	PA	Reversível	-	1,05611	-	46,76361	883	426	R\$	541.100	EY	jun-20
3902	Rua Principal	Cacoal Do Peritorio	Bragança	PA	Reversível	-	1,05361	-	46,76556	246	26	R\$	89.000	EY	jun-20
3904	Ramal Do Tamatateua	Vila Do Tamatateua	Bragança	PA	Reversível	-	0,93557	-	46,78807	399	20	R\$	4.600	EY	jun-20
3906	Rua Castelo Branco	Ilha Do Castelo	Bragança	PA	Reversível	-	0,95396	-	46,75234	240	20	R\$	17.000	EY	jun-20
3907	Rod. Augusto Montenegro Km 30	Vila Nova Mocajuba	Bragança	PA	Reversível	-	1,26945	-	46,86945	380	20	R\$	1.324.200	EY	jun-20
3909	Rua Principal	Vila Do Taperacu Porto	Bragança	PA	Reversível	-	0,96696	-	46,74806	240	20	R\$	8.550	EY	jun-20
3918	Rod. Bragança / Viseu	Vila Do Engenho	Bragança	PA	Reversível	-	1,05834	-	46,70584	240	19	R\$	44.500	EY	jun-20
6679	Rod. Bragança Ajueteua 0	Na	Bragança	PA	Reversível	-	0,82775	-	46,60606	10.000	9	R\$	4.850	EY	jun-20
3800	Rua Vicinal 11	Agrovila Carlos Pena Filho	Brasil Novo	PA	Reversível	-	-3,2988895	-	-52,485871	286	20	R\$	35.750	EY	jun-20
3920	Grande Esperança	Na	Brasil Novo	PA	Reversível	-	-3,3051196	-	-52,5423228	330	20	R\$	38.250	EY	jun-20
3921	Avenida Prof. Licio Solheiro	Na	Brejo Grande Do Aragi	PA	Reversível	-	-5,7032038	-	-48,4048396	1.307	142	R\$	117.000	EY	jun-20
3922	Santa Rita	Na	Brejo Grande Do Aragi	PA	Reversível	-	5,63000	-	48,33944	242	19	R\$	26.000	EY	jun-20
7516	Vila Quatro Bocas	Vila Quatro Bocas	Breu Branco	PA	Reversível	-	3,91334	-	49,26417	360	45	R\$	23.000	EY	jun-20
3645	Avenida Rio Branco	Centro	Breves	PA	Reversível	-	1,68194	-	50,46667	4.200	262	R\$	367.500	EY	jun-20
3621	Rua General Gurgel	Centro	Bujaru	PA	Reversível	-	1,51472	-	48,04417	2.340	178	R\$	445.000	EY	jun-20
3635	Avenida Deputado Jose Rodrigues De	Centro	Cachoeira Do Arari	PA	Reversível	-	1,00889	-	48,95972	654	53	R\$	121.500	EY	jun-20
3937	Trav. Silverio Cardoso	Camara Do Marajo	Cachoeira Do Arari	PA	Reversível	-	0,88840	-	48,66397	525	20	R\$	43.500	EY	jun-20
3938	Rodovia Pa-1540	Retiro Grande	Cachoeira Do Arari	PA	Reversível	-	0,93703	-	48,72511	496	71	R\$	39.100	EY	jun-20
3939	Rua Principal	Vila De Umarizal	Cachoeira Do Arari	PA	Reversível	-	1,09669	-	48,67281	420	56	R\$	21.000	EY	jun-20
7549	Rua Coronel Guilherme Feio	Na	Cachoeira Do Arari	PA	Reversível	-	-1,013825	-	-48,9644873	1.832	1.832	R\$	14.500	EY	jun-20
3644	Avenida Cel. Raimundo Leao (Pça. Deo	Centro	Cametá	PA	Reversível	-	2,24814	-	49,50260	1.889	231	R\$	857.000	EY	jun-20
3659	Avenida Cel. Raimundo Leao	Centro	Cametá	PA	Reversível	-	2,24814	-	49,50260	1.889	231	R\$	4.600	EY	jun-20
3949	Rua Julio Cesar Ribeiro	Vila Do Areiao	Cametá	PA	Reversível	-	2,49806	-	49,42667	353	12	R\$	74.000	EY	jun-20
3950	Rua 1.º De Janeiro	Vila Bom Jardim	Cametá	PA	Reversível	-	2,49861	-	49,42667	240	20	R\$	39.390	EY	jun-20
3951	Rodovia Pa-469	Vila De Carapajo	Cametá	PA	Reversível	-	2,28508	-	49,38619	570	93	R\$	84.800	EY	jun-20
3952	Rua Sao Miguel	Curucambaba	Cametá	PA	Reversível	-	2,14118	-	49,31842	226	12	R\$	20.800	EY	jun-20
3953	Juaba - Rua Barao Do Rio Branco	Na	Cametá	PA	Reversível	-	2,38521	-	49,53608	328	12	R\$	17.000	EY	jun-20

3955	Porto Grande	Na	Cameté	PA	Reversível	-	2,31702	-	49,38786	225	12	R\$	17.000	EY	jun-20
3957	Rua Deodoro De Mendonça	Vila Do Carmo	Cameté	PA	Reversível	-	2,44764	-	49,43803	751	33	R\$	46.800	EY	jun-20
3661	Trav. Cesar Pinheiro	Centro	Capanema	PA	Reversível	-	1,19306	-	47,17889	2.338	1.878	R\$	1.676.500	EY	jun-20
3964	Rua Frederico Fernandes	Vila De Tauari	Capanema	PA	Reversível	-	1,13000	-	47,05861	201	18	R\$	199.550	EY	jun-20
3662	Rua Rogerio Coutinho	Centro	Capitão Poço	PA	Reversível	-	1,74861	-	47,06056	1.413	145	R\$	434.500	EY	jun-20
7532	Rodovia Pa 253	Vila Santa Luzia Do Indua	Capitão Poço	PA	Reversível	-	1,74389	-	47,06278	375	10	R\$	21.750	EY	jun-20
7526	Rua Principal	Vila Sagrado Coracao De	Capitão Poço	PA	Reversível	-	1,74374	-	47,05830	49	18	R\$	9.200	EY	jun-20
3689	Rod. Santarem - Cuiaba Br 163 Km 14	Na	Capitão Poço	PA	Reversível	-	2,45063	-	54,70092	1.958	18	R\$	104.000	EY	jun-20
3977	Estrada Capitaço Poço-Arauai	Acaiteua	Capitão Poço	PA	Reversível	-	1,90028	-	47,19861	450	29	R\$	97.000	EY	jun-20
3978	Rua Principal	Iacaiaca	Capitão Poço	PA	Reversível	-	2,01833	-	47,21667	240	20	R\$	41.850	EY	jun-20
3980	Rodovia Pa-1240	Boca Nova	Capitão Poço	PA	Reversível	-	1,74389	-	47,06278	252	10	R\$	72.000	EY	jun-20
3982	Rua Do Campo	Vila De Caraparu	Capitão Poço	PA	Reversível	-	1,78632	-	47,23873	277	10	R\$	20.600	EY	jun-20
3986	Rua Nossa Senhora Do Perpetuo Socor	Vila Piri	Capitão Poço	PA	Reversível	-	1,90806	-	47,15502	240	12	R\$	21.000	EY	jun-20
3994	Rua Principal	Vila Nova Colonia	Capitão Poço	PA	Reversível	-	1,69417	-	47,11002	472	19	R\$	13.500	EY	jun-20
3996	Rua Sao Joao	Sao Pedro Do Indua	Capitão Poço	PA	Reversível	-	1,67666	-	47,11445	240	20	R\$	25.000	EY	jun-20
3624	Avenida Barao Do Rio Branco	Centro	Castanhal	PA	Reversível	-	1,29972	-	47,98778	355	40	R\$	77.000	EY	jun-20
3997	Rua Joao Mendonça (Esq. Com Trav. Jr	Agrovila Nazare	Castanhal	PA	Reversível	-	1,43222	-	47,67861	240	12	R\$	23.600	EY	jun-20
3999	Rod. Castanhal - Sao Francisco0	Agrovila Calucia	Castanhal	PA	Reversível	-	1,24092	-	47,86676	240	12	R\$	8.550	EY	jun-20
4000	Trav. Sargento Araujo	Agrovila Castelo Branco	Castanhal	PA	Reversível	-	1,37618	-	47,74009	200	12	R\$	17.000	EY	jun-20
4001	Rua Manoel Alves	Agrovila De Iracema	Castanhal	PA	Reversível	-	1,29390	-	47,92639	240	19	R\$	83.600	EY	jun-20
4002	Trav. Itaquí	Agrovila Itaquí	Castanhal	PA	Reversível	-	1,32722	-	47,95972	240	11	R\$	8.550	EY	jun-20
4003	Rua Francisco Tavares Ruivo	Agrovila Macapazinho	Castanhal	PA	Reversível	-	1,38833	-	47,98250	240	12	R\$	8.550	EY	jun-20
4008	Trav. Curuçá	Povoado De Ariri	Colares	PA	Reversível	-	0,97889	-	48,29917	240	12	R\$	15.500	EY	jun-20
4009	Rua 25 De Dezembro	Na	Colares	PA	Reversível	-	3,00295	-	47,34856	240	12	R\$	1.435.000	EY	jun-20
4010	Rua Nossa Senhora Da Conceição	Genipauba Da Laura	Colares	PA	Reversível	-	0,99480	-	48,27370	310	12	R\$	12.350	EY	jun-20
4011	Rua Das Rosas	Povoado De Maracajo	Colares	PA	Reversível	-	0,92833	-	48,19722	255	12	R\$	16.100	EY	jun-20
4012	Rua Deodoro De Mendonça	Vila De Mocajutuba	Colares	PA	Reversível	-	0,91028	-	48,23750	240	12	R\$	12.500	EY	jun-20
7530	Rua 3 De Outubro	Colares	Colares	PA	Reversível	-	0,9296456	-48,2848218	855	87	R\$	7.750	EY	jun-20	
4014	Avenida Paes De Carvalho	Na	Conceição Do Araguaia	PA	Reversível	-	8,25778	-	49,26472	9.112	608	R\$	1.539.300	EY	jun-20
4015	Avenida Bandeirante	Alacilandia	Conceição Do Araguaia	PA	Reversível	-	8,21528	-	49,61194	420	24	R\$	121.000	EY	jun-20
4017	Geomamira	Na	Conceição Do Araguaia	PA	Reversível	-	8,17743	-	49,44660	450	33	R\$	41.000	EY	jun-20
4069	Rua Democrata	Floresta Do Araguaia	Conceição Do Araguaia	PA	Reversível	-	7,50437	-	49,60951	728	25	R\$	72.000	EY	jun-20
3757	Cumaru Do Norte	Na	Cumaru Do Norte	PA	Reversível	-	7,81583	-	50,76472	810	26	R\$	134.100	EY	jun-20
4025	Avenida Principal - Vila Estrela Do Para	Grota Guarapara Nova	Cumaru Do Norte	PA	Reversível	-	8,01108	-	50,90708	450	26	R\$	52.950	EY	jun-20
3739	Rua Carlos Santos	Centro	Curionópolis	PA	Reversível	-	-6,1012944	-49,6019864	1.192	173	R\$	216.800	EY	jun-20	
4028	Garimpo Da Cotia	Na	Curionópolis	PA	Reversível	-	5,98958	-	49,53017	62	20	R\$	193.850	EY	jun-20
4029	Rua Dilson Funaro	Serra Pelada	Curionópolis	PA	Reversível	-	5,94778	-	49,65752	731	20	R\$	26.000	EY	jun-20
4030	Avenida Jarbas Passarinho	Na	Currallinho	PA	Reversível	-	1,80222	-	49,78556	4.874	52	R\$	111.500	EY	jun-20
4033	Rua Clementino Alves	Vila Apolinario	Curuçá	PA	Reversível	-	1,73306	-	55,09861	340	25	R\$	128.000	EY	jun-20
3655	Rua Joao Gualberto Dos Santos	Centro	Curuçá	PA	Reversível	-	0,72944	-	47,85167	1.502	120	R\$	230.050	EY	jun-20
4043	Rua Das Flores	Vila Mutucal	Curuçá	PA	Reversível	-	0,68417	-	47,93639	216	12	R\$	17.000	EY	jun-20
4044	Trav. Leopoldino Ferreira	Vila Nazare De Mocajuba	Curuçá	PA	Reversível	-	0,71500	-	47,92417	49	18	R\$	5.900	EY	jun-20
4046	Avenida Presidente Vargas	Sao Joao Do Abade	Curuçá	PA	Reversível	-	0,71586	-	47,87168	440	12	R\$	88.000	EY	jun-20
4047	Alameda Sao Pedro Do Tijoca	Vila Sao Pedro Da Tijoca	Curuçá	PA	Reversível	-	0,82281	-	47,85733	322	19	R\$	24.100	EY	jun-20
4034	Rua Delfim Batista De Souza	Vila De Aranquaim	Curuçá	PA	Reversível	-	0,72924	-	47,84812	240	12	R\$	17.000	EY	jun-20
4056	Rodovia Castanhal-Curuçá Km 420	Povoado De Magalhaes B:	Curuçá	PA	Reversível	-	0,77783	-	47,80863	225	20	R\$	27.500	EY	jun-20
7527	Rodovia Do Abade Km 02	Vila Do Abade	Curuçá	PA	Reversível	-	0,71586	-	47,87168	440	12	R\$	4.600	EY	jun-20
4261	Rua Senador Lemos	Na	Curuçá	PA	Reversível	-	-0,7810469	-47,9475192	240	65	R\$	18.000	EY	jun-20	
4035	Rua Principal	Boa Vista Do Iriteua	Curuçá	PA	Reversível	-	0,74694	-	47,83556	174	12	R\$	17.000	EY	jun-20
4036	Rua Alcindino Campos	Povoado De Caratatea	Curuçá	PA	Reversível	-	0,66775	-	47,77264	228	20	R\$	45.000	EY	jun-20
4037	Rodovia Castanhal-Curuçá Km 500	Povoado De Cristo Alves	Curuçá	PA	Reversível	-	0,85972	-	47,85667	210	12	R\$	21.600	EY	jun-20
4038	Travessa Sao Pedro	Povoado Curupere	Curuçá	PA	Reversível	-	0,82729	-	47,86175	216	12	R\$	17.000	EY	jun-20
4039	Rodovia Castanhal-Marapanim0	Povoado De Itajuba	Curuçá	PA	Reversível	-	0,77836	-	47,80809	49	18	R\$	2.850	EY	jun-20
4041	Rua 20 De Janeiro	Vila Maraua	Curuçá	PA	Reversível	-	0,87529	-	47,87612	240	12	R\$	25.500	EY	jun-20
3681	Rua Marechal Rondon	Na	Dom Eliseu	PA	Reversível	-	4,29444	-	47,55833	874	163	R\$	318.000	EY	jun-20
3738	Rua Major Curio	Centro	Eldorado Dos Carajás	PA	Reversível	-	6,10611	-	49,37166	879	95	R\$	80.500	EY	jun-20
4067	Rua Nossa Senhora Das Graças	Vila Maracana	Faro	PA	Reversível	-	-2,1833382	-56,5927993	304	25	R\$	34.500	EY	jun-20	
4070	Avenida Beira Rio (Fundos Do Clube Atl	Bela Vista Sorriso Do Arag	Floresta Do Araguaia	PA	Reversível	-	7,56083	-	49,70306	252	24	R\$	9.050	EY	jun-20
4072	Avenida Carlos Gomes	Na	Garrafão Do Norte	PA	Reversível	-	-1,9305622	-47,0516648	1.177	87	R\$	255.000	EY	jun-20	
4074	Avenida Fundo De Pote	Vila De Fundo De Pote	Garrafão Do Norte	PA	Reversível	-	2,01141	-	47,02028	240	19	R\$	26.000	EY	jun-20
4075	Rua Da Caixa D'Agua	Vila Do Livramento	Garrafão Do Norte	PA	Reversível	-	2,02667	-	46,91250	468	57	R\$	26.250	EY	jun-20
4076	Rua Jose Vidal	Louro	Garrafão Do Norte	PA	Reversível	-	2,43833	-	47,14278	486	19	R\$	30.600	EY	jun-20
4077	Rua Da Telemar	Marmorana	Garrafão Do Norte	PA	Reversível	-	2,05806	-	47,08278	240	20	R\$	26.000	EY	jun-20
4090	Rua Haroldo Alencar	Vila Marapanima	Garrafão Do Norte	PA	Reversível	-	1,93417	-	47,05250	240	38	R\$	41.000	EY	jun-20
4092	Rua Dom Pedro	Vila Nossa Senhora Apare	Goianésia Do Pará	PA	Reversível	-	3,94215	-	48,88000	300	39	R\$	61.000	EY	jun-20
3646	Trav. 12 De Outubro	Na	Gurupá	PA	Reversível	-	1,40722	-	51,65750	5.280	49	R\$	89.800	EY	jun-20

3571	Rui Barbosa	Centro	Igarapé-Açu	PA	Reversível	-	1,15122	-	47,56684	1.849	107	R\$	7.500	EY	jun-20
4096	Rod. Pa 236 Km05	Primeiro Caripi	Igarapé-Açu	PA	Reversível	-	1,14611	-	47,54500	220	12	R\$	26.400	EY	jun-20
4097	Rua Dr Periaçu	Colonia Do Prata	Igarapé-Açu	PA	Reversível	-	1,30647	-	47,60566	240	12	R\$	21.100	EY	jun-20
4098	Rua Sao Joao Batista	Vila Do Curi	Igarapé-Açu	PA	Reversível	-	1,24083	-	47,59972	600	19	R\$	30.600	EY	jun-20
4099	Rua Fernando Guilhon	Vila Porto Seguro	Igarapé-Açu	PA	Reversível	-	1,01090	-	47,41761	240	12	R\$	28.500	EY	jun-20
4100	Trav. Sete De Setembro	Sao Jorge Do Jabuti	Igarapé-Açu	PA	Reversível	-	1,28001	-	47,59278	240	12	R\$	21.100	EY	jun-20
4101	Rua Ramal Sao Luiz	Sao Luiz	Igarapé-Açu	PA	Reversível	-	1,15167	-	47,50639	220	12	R\$	17.500	EY	jun-20
3625	Rua Rui Barbosa	Centro	Igarapé-Miri	PA	Reversível	-	1,98444	-	48,96181	1.494	460	R\$	186.900	EY	jun-20
4108	Trav. Sao Vicente (Entre Av. Hernani La Na	Inhangapi	PA	Reversível	-	1,42917	-	47,91361	441	12	R\$	402.000	EY	jun-20	
4110	Vila Pernambuco	Na	Inhangapi	PA	Reversível	-	1,46861	-	48,01889	242	19	R\$	3.600	EY	jun-20
4116	Aurelio Do Carmo (Novo Horizonte)	Na	Ipixuna Do Pará	PA	Reversível	-	2,39556	-	47,54056	450	20	R\$	17.000	EY	jun-20
4119	Itabocal	Na	Irituia	PA	Reversível	-	1,87056	-	47,39944	401	12	R\$	7.300	EY	jun-20
4120	Rua Do Cemiterio	Na	Irituia	PA	Reversível	-	13,52096	-	39,96411	334	12	R\$	81.000	EY	jun-20
4121	Rua Aloisio Chaves	Sao Francisco	Irituia	PA	Reversível	-	1,74444	-	47,50250	240	10	R\$	17.000	EY	jun-20
4127	Rua Filomeno	Vila Tsalonica	Irituia	PA	Reversível	-	1,80278	-	47,32639	233	20	R\$	53.000	EY	jun-20
3700	Avenida Fernando Guilhon	Bela Vista	Itaituba	PA	Reversível	-	4,27118	-	55,98579	3.259	741	R\$	1.086.700	EY	jun-20
4140	Moraes Almeida	Na	Itaituba	PA	Reversível	-	4,27611	-	49,98361	1.008	26	R\$	47.000	EY	jun-20
4141	Sao Luis Do Tapajos	Na	Itaituba	PA	Reversível	-	4,45889	-	56,24944	416	20	R\$	30.000	EY	jun-20
4580	Avenida Principal	Vila De Pimental	Itaituba	PA	Reversível	-	4,56771	-	56,26241	460	18	R\$	38.050	EY	jun-20
4132	Barreiras	Na	Itaituba	PA	Reversível	-	4,09222	-	55,68889	450	29	R\$	56.750	EY	jun-20
4133	Creporizao	Na	Itaituba	PA	Reversível	-	6,81972	-	56,84639	330	18	R\$	92.550	EY	jun-20
4134	Creporizinho	Na	Itaituba	PA	Reversível	-	6,83694	-	56,58278	266	25	R\$	92.550	EY	jun-20
4135	Cuiui Cuiui	Na	Itaituba	PA	Reversível	-	6,83722	-	56,54806	358	22	R\$	99.550	EY	jun-20
4137	Rod. 230 - Km 280	Comunidade Boa Vista	Itaituba	PA	Reversível	-	4,35000	-	55,78806	295	25	R\$	23.500	EY	jun-20
4138	Km 30	Na	Itaituba	PA	Reversível	-	-4,2746719	-	-56,0011076	360	44	R\$	51.000	EY	jun-20
4139	Miritituba	Na	Itaituba	PA	Reversível	-	4,28611	-	55,95833	462	27	R\$	64.000	EY	jun-20
3741	Avenida 14 De Julho	Centro	Itupiranga	PA	Reversível	-	5,15028	-	49,33028	8.993	119	R\$	304.000	EY	jun-20
3742	Rod. Transamazonica Km 650	Cajazeiras	Itupiranga	PA	Reversível	-	4,96972	-	49,44611	996	122	R\$	78.900	EY	jun-20
4145	Avenida Marechal Castelo Branco	Centro	Itupiranga	PA	Reversível	-	5,15639	-	49,38778	290	19	R\$	26.500	EY	jun-20
4147	Rua Da Serraria	Novo Progresso	Itupiranga	PA	Reversível	-	5,13472	-	49,32667	502	20	R\$	36.000	EY	jun-20
4149	Garimpo Sao Jose	Na	Jacareacanga	PA	Reversível	-	6,11296	-	57,58158	1.600	28	R\$	15.000	EY	jun-20
4150	Porto Rico	Na	Jacareacanga	PA	Reversível	-	6,10681	-	57,37747	299	30	R\$	139.550	EY	jun-20
3755	Rua Jatoba	Centro	Jacundá	PA	Reversível	-	4,45056	-	49,11528	9.010	336	R\$	121.000	EY	jun-20
3719	Avenida Lauro Sodre	Centro	Juruti	PA	Reversível	-	2,15361	-	56,09445	10.300	51	R\$	175.750	EY	jun-20
4156	Tabatinga	Na	Juruti	PA	Reversível	-	2,25444	-	55,77917	563	24	R\$	56.500	EY	jun-20
4165	Limoeiro Do Ajuru	Na	Limoeiro Do Ajuru	PA	Reversível	-	1,89542	-	49,38422	3.500	247	R\$	62.900	EY	jun-20
3673	Mae Do Rio	Na	Mãe Do Rio	PA	Reversível	-	2,04778	-	47,55250	773	120	R\$	26.700	EY	jun-20
4170	Estrada De Santa Ana	Nossa Senhora De Fatima	Mãe Do Rio	PA	Reversível	-	2,00833	-	47,51389	368	20	R\$	3.600	EY	jun-20
4171	Estrada De Santa Ana	Santana Do Peripindeua	Mãe Do Rio	PA	Reversível	-	2,01306	-	47,51722	240	12	R\$	17.000	EY	jun-20
4172	Avenida Cuinarana	Na	Magalhães Barata	PA	Reversível	-	-0,8015158	-	-47,6053581	1.121	120	R\$	33.950	EY	jun-20
4173	Rua Pedro Dos Santos Torres	Cafezal	Magalhães Barata	PA	Reversível	-	0,74083	-	47,67556	240	12	R\$	72.000	EY	jun-20
4174	Rua N.S. Do Livramento	Herculino Bentes	Magalhães Barata	PA	Reversível	-	0,80751	-	47,64862	215	12	R\$	21.100	EY	jun-20
4176	Rodovia Pa 395	Nazare Do Fugido	Magalhães Barata	PA	Reversível	-	0,88335	-	47,58697	240	12	R\$	21.100	EY	jun-20
4177	Travessa Dos Inocentes	Vila Brasil Novo	Magalhães Barata	PA	Reversível	-	0,83010	-	47,56545	240	19	R\$	58.500	EY	jun-20
3731	Rua Cinco De Abril	Velha Maraba	Marabá	PA	Reversível	-	5,35198	-	49,14039	1.143	569	R\$	5.064.500	EY	jun-20
3732	Avenida Araguaia	Centro	Marabá	PA	Reversível	-	5,21046	-	49,04454	336	92	R\$	339.000	EY	jun-20
3734	Rua Sol Poente	Centro	Marabá	PA	Reversível	-	5,36722	-	49,12583	842	311	R\$	439.700	EY	jun-20
3735	Folha 17 Quadra Especial Lote Especial	Nova Maraba	Marabá	PA	Reversível	-	5,34028	-	49,09111	11.578	7.345	R\$	73.850	EY	jun-20
4179	Vila Itainopolis (Av. Boa Esperança	Na	Marabá	PA	Reversível	-	5,66028	-	49,40194	470	24	R\$	41.500	EY	jun-20
4182	Vila Santa Fe	Na	Marabá	PA	Reversível	-	5,43335	-	49,66811	444	25	R\$	41.000	EY	jun-20
4184	Vila Uniao (Rua Do Colegio S/N)	Na	Marabá	PA	Reversível	-	5,53111	-	50,19306	562	25	R\$	46.400	EY	jun-20
4188	Rua Da Torre	Vila Canaa	Marabá	PA	Reversível	-	5,64278	-	49,10806	417	24	R\$	5.750	EY	jun-20
12825	Lote 2 Quadra 2	Na	Marabá	PA	Não Reversível	-	-5,346469	-	-49,1314146	1.394	1.394	R\$	103.000	Lauda	fev-21
3677	Avenida Magalhaes Barata	Centro	Maracanã	PA	Reversível	-	0,76250	-	47,45834	2.964	126	R\$	468.000	EY	jun-20
4205	Rua Beira Mar	Vila Fortalezinha	Maracanã	PA	Reversível	-	0,71575	-	47,58247	288	20	R\$	17.100	EY	jun-20
4191	4ª Travessa (Entre A Rua Bertoldo Cos	Vila De Algodao	Maracanã	PA	Reversível	-	0,77854	-	47,45119	1.426	101	R\$	60.750	EY	jun-20
4192	Rua Principal	Vila De Boa Esperanca	Maracanã	PA	Reversível	-	0,81389	-	47,51528	423	19	R\$	144.000	EY	jun-20
4193	Vila De Sao Benedito - Km 19	Na	Maracanã	PA	Reversível	-	4,04487	-	40,86512	240	12	R\$	20.600	EY	jun-20
4195	Vila De Martins Pinheiro	Na	Maracanã	PA	Reversível	-	-22,9121089	-	-43,2301558	453	19	R\$	28.500	EY	jun-20
4196	Trav. Teodorico Neto	Vila Quarenta Do Mocooc	Maracanã	PA	Reversível	-	0,64895	-	47,54761	315	19	R\$	28.500	EY	jun-20
4199	Rua Principal	Vila Da Penha	Maracanã	PA	Reversível	-	0,66000	-	47,47270	495	20	R\$	17.600	EY	jun-20
3642	Trav. Bom Intento	Centro	Marapanim	PA	Reversível	-	0,72563	-	47,70593	2.264	177	R\$	264.400	EY	jun-20
4215	Avenida Diniz Botelho	Vista Alegre Do Para	Marapanim	PA	Reversível	-	0,71509	-	47,69718	240	12	R\$	20.100	EY	jun-20
4217	Praça Nossa Senhora Das Graças	Itacua	Marapanim	PA	Reversível	-	0,94555	-	47,64555	49	18	R\$	83.000	EY	jun-20
4219	Rua Principal	Na	Marapanim	PA	Reversível	-	-0,874522	-	-47,793357	2.264	177	R\$	26.150	EY	jun-20
7513	Rua Euvaldo Da Gama Alves	Maruda	Marapanim	PA	Reversível	-	0,62750	-	47,63917	1.225	87	R\$	67.500	EY	jun-20

3573	Rua Principal (Prox.Rodoviaria)	Centro	Marapanim	PA	Reversível	-0,874522	-47,793357	1.200	86 R\$	46.000 EY	jun-20
4206	Rua Jose Ribamar	Vila Do Araticumirim	Marapanim	PA	Reversível	- 0,66896	- 47,64233	240	12 R\$	8.550 EY	jun-20
4207	Rua Jader Barbalho	Camara	Marapanim	PA	Reversível	- 0,59363	- 47,68751	225	12 R\$	49.500 EY	jun-20
4208	Trav. 15 De Novembro / Trav. Bartolomeu	Cruzador	Marapanim	PA	Reversível	- 0,93889	- 47,76944	242	12 R\$	20.600 EY	jun-20
4209	Rua Francisco Holanda	Fazendinha	Marapanim	PA	Reversível	- 0,94469	- 47,73525	435	12 R\$	17.000 EY	jun-20
4210	Trav. Magalhaes Junior	Maranhaozinho	Marapanim	PA	Reversível	- 0,88694	- 47,73306	216	20 R\$	17.000 EY	jun-20
4212	Rua Raimundo	Marudazinho	Marapanim	PA	Reversível	- 0,89092	- 47,65705	406	29 R\$	17.600 EY	jun-20
4213	Rua Santa Maria	Matapiquara	Marapanim	PA	Reversível	-0,9387189	-47,6461823	244	29 R\$	13.000 EY	jun-20
4214	Rua Joao Paranse	Monte Alegre Do Mau	Marapanim	PA	Reversível	- 0,88694	- 47,80083	312	19 R\$	8.550 EY	jun-20
3721	Uniao Da Floresta (Km 120)	Na	Medicilândia	PA	Reversível	- 3,51972	- 53,14583	368	20 R\$	30.000 EY	jun-20
3727	Trav. Irma Alienai	Vila Nova	Medicilândia	PA	Reversível	- 3,42917	- 52,89167	999	94 R\$	206.000 EY	jun-20
4224	Rua 01	Agrovila Nova Esperanca	Medicilândia	PA	Reversível	- 3,36322	- 52,81958	441	19 R\$	9.700 EY	jun-20
4225	Avenida Principal	Agrovila Nova Fronteira	Medicilândia	PA	Reversível	- 3,42972	- 52,80528	579	67 R\$	18.400 EY	jun-20
4227	Verde Floresta	Na	Medicilândia	PA	Reversível	- 3,51972	- 53,14583	450	35 R\$	30.000 EY	jun-20
4228	Trav. Irma Serafina	Torre	Medicilândia	PA	Reversível	- 3,45361	- 52,89096	7.380	24 R\$	5.750 EY	jun-20
4229	Avenida Senador Lemos	Na	Melgaço	PA	Reversível	-1,8079969	-50,7148213	345	26 R\$	41.000 EY	jun-20
3648	Trav. 7 De Setembro	Campina	Mocajuba	PA	Reversível	- 2,58202	- 49,50818	3.696	21 R\$	55.000 EY	jun-20
4234	Rua Joao Carlos Batista	Vila Nova Vida	Moju	PA	Reversível	- 2,09701	- 48,66925	263	12 R\$	40.700 EY	jun-20
4235	Rua Da Igreja (Rodovia Pa 150 Km 43)	Vila Olho Dagua	Moju	PA	Reversível	- 2,25139	- 48,81917	450	12 R\$	17.000 EY	jun-20
4236	Rua Regina Lira Rodrigues	Vila Sarapoi	Moju	PA	Reversível	- 1,94000	- 48,78417	183	12 R\$	17.000 EY	jun-20
4237	Rua Do Barraco	Vila Soledade	Moju	PA	Reversível	- 1,88139	- 48,76583	2.020	66 R\$	39.500 EY	jun-20
3706	Rua Lauro Sodre	Cidade Baixa	Monte Alegre	PA	Reversível	- 2,00134	- 54,07266	1.969	350 R\$	432.500 EY	jun-20
4250	Estr. Sao Diogo	Comunidade De Sao Diogo	Monte Alegre	PA	Reversível	- 2,11556	- 54,22417	357	25 R\$	68.690 EY	jun-20
4240	Agua Branca Do Paulino	Na	Monte Alegre	PA	Reversível	- 1,57094	- 53,90067	390	25 R\$	97.000 EY	jun-20
4241	Ramal Cuçaru	Comuniade Cucaru	Monte Alegre	PA	Reversível	- 2,11889	- 54,20250	383	25 R\$	47.000 EY	jun-20
4242	Jacare Capa	Na	Monte Alegre	PA	Reversível	- 2,18694	- 54,37555	378	25 R\$	113.550 EY	jun-20
4248	Picmal Ou Canp	Na	Monte Alegre	PA	Reversível	- 1,94528	- 54,21944	340	26 R\$	62.000 EY	jun-20
4258	Ponta Negra	Na	Muaná	PA	Reversível	- 1,63222	- 49,17778	279	18 R\$	56.100 EY	jun-20
4259	Sao Miguel Do Pracuba	Na	Muaná	PA	Reversível	- 1,49501	- 49,18334	312	19 R\$	26.000 EY	jun-20
3637	Rua Cel. Rodrigues Lopes De Azevedo	Sao Benedito	Muaná	PA	Reversível	- 1,53278	- 49,21611	1.437	162 R\$	30.500 EY	jun-20
4148	Avenida Brasil	Na	Nova Ipxuna	PA	Reversível	- 4,92222	- 49,07778	1.181	76 R\$	143.000 EY	jun-20
3743	Rua Alto Bonito	Boa Esperanca	Nova Ipxuna	PA	Reversível	- 4,86167	- 49,05333	361	20 R\$	29.500 EY	jun-20
4266	Travessa Sao Raimundo	Vila Curva	Nova Timboteua	PA	Reversível	- 1,29618	- 47,36954	240	12 R\$	159.000 EY	jun-20
7514	Rua Jose Dos Santos Munhoes	Vila De Timboteua	Nova Timboteua	PA	Reversível	- 1,03278	- 47,35139	265	12 R\$	45.700 EY	jun-20
4270	Alvorada (Alvorada Da Amazonia)	Na	Novo Progresso	PA	Reversível	- 7,29806	- 55,31083	365	26 R\$	5.550 EY	jun-20
4271	Riozinho	Na	Novo Progresso	PA	Reversível	- 6,39833	- 55,56750	450	20 R\$	62.350 EY	jun-20
3654	Rua Vicinal	Tuere	Novo Repartimento	PA	Reversível	- 4,53735	- 50,18325	107	107 R\$	153.000 EY	jun-20
4287	Rod. Transamazonica - Av Nazare S/N	Centro	Novo Repartimento	PA	Reversível	- 4,31917	- 49,90250	7.932	128 R\$	372.600 EY	jun-20
4272	Maracaja	Vila Maracaja	Novo Repartimento	PA	Reversível	- 4,21528	- 50,22167	566	40 R\$	29.500 EY	jun-20
4273	Rua Principal	Vila Neteolandia	Novo Repartimento	PA	Reversível	- 4,76222	- 50,47222	480	20 R\$	75.500 EY	jun-20
4280	Rodovia Transamazonica	Vila Uniao	Novo Repartimento	PA	Reversível	- 4,31917	- 49,90250	135	109 R\$	41.000 EY	jun-20
4283	Rodovia 230 - Km 1120	Vila Divinopolis	Novo Repartimento	PA	Reversível	- 4,69833	- 49,67833	406	30 R\$	74.000 EY	jun-20
4284	R. Vila Belo Monte	Vila Belo Monte	Novo Repartimento	PA	Reversível	- 4,55583	- 50,32306	725	19 R\$	82.000 EY	jun-20
4286	Rodovia 230	Vila Progresso	Novo Repartimento	PA	Reversível	- 4,82278	- 50,41583	504	21 R\$	59.000 EY	jun-20
3568	Rua Antonio Brito De Souza	Torre	Óbidos	PA	Reversível	- 1,91333	- 55,51722	4.170	159 R\$	561.000 EY	jun-20
3712	Rua Dr. Picanço Diniz	Centro	Óbidos	PA	Reversível	- 1,91667	- 55,51667	1.270	386 R\$	27.850 EY	jun-20
3713	Rua Dr. Correia Pinto	Posto Do Flexal	Óbidos	PA	Reversível	- 1,95833	- 55,23333	5.510	140 R\$	220.150 EY	jun-20
4291	Cabeceira Do Silencio	Na	Óbidos	PA	Reversível	- 1,97028	- 55,30306	340	20 R\$	38.050 EY	jun-20
7512	Rua Principal	Vila De Igarape-Acu	Óbidos	PA	Reversível	- 1,84556	- 55,19250	240	25 R\$	6.000 EY	jun-20
4295	Trav. I. Costa	Na	Oeiras Do Pará	PA	Reversível	-1,9965415	-49,8580505	7.155	15 R\$	4.250 EY	jun-20
7281	Rua Artemio Araujo	Oeiras Do Para	Oeiras Do Pará	PA	Reversível	- 2,00833	- 49,86667	550	86 R\$	200.300 EY	jun-20
3567	Rua 7 De Setembro	Na	Oriximiná	PA	Reversível	- 1,76944	- 55,86667	3.280	480 R\$	251.000 EY	jun-20
7540	Rua Carlos Maria Teixeira	Na	Oriximiná	PA	Reversível	-1,7515144	-55,8541362	7.077	71 R\$	110.000 EY	jun-20
4297	Arraial Do Caete	Na	Ourém	PA	Reversível	- 1,39600	- 47,18511	240	12 R\$	20.600 EY	jun-20
4298	Rodovia Pa 1240	Vila De Limao	Ourém	PA	Reversível	- 1,42583	- 47,09056	224	12 R\$	130.500 EY	jun-20
4299	Trav. Cipriano Santos	Na	Ourém	PA	Reversível	- 1,55200	- 47,11697	7.815	204 R\$	131.700 EY	jun-20
4305	Rio Grande	Na	Ourém	PA	Reversível	- 1,42556	- 47,09000	240	19 R\$	26.000 EY	jun-20
3754	Rua Piaui	Na	Ourlândia Do Norte	PA	Reversível	- 6,75383	- 51,07372	1.037	102 R\$	205.100 EY	jun-20
3649	Rua Candido Mendes	Na	Pacajá	PA	Reversível	- 3,83778	- 50,63583	570	106 R\$	418.000 EY	jun-20
4307	R. Vila Aratu	Vila Aratu	Pacajá	PA	Reversível	- 3,86917	- 50,45861	312	26 R\$	41.000 EY	jun-20
4308	Vila Bom Jardim	Na	Pacajá	PA	Reversível	- 3,67111	- 50,96444	524	19 R\$	26.000 EY	jun-20
4309	Vila Nazare	Na	Pacajá	PA	Reversível	- 3,55878	- 51,09364	545	19 R\$	15.500 EY	jun-20
4313	Santa Isabel Do Araguaia	Na	Palestina Do Pará	PA	Reversível	- 6,12111	- 48,32889	419	26 R\$	41.000 EY	jun-20
7283	Avenida Treze Esquina Da Rua Estacio	Centro	Palestina Do Pará	PA	Reversível	- 5,74752	- 48,31891	360	19 R\$	39.250 EY	jun-20
3679	Rua Monte Libano	Centro	Paragominas	PA	Reversível	- 2,99639	- 47,35583	2.193	708 R\$	791.000 EY	jun-20
4314	Travessa Maranhao	Colonia Do Uraim	Paragominas	PA	Reversível	- 3,06563	- 47,42065	240	18 R\$	26.000 EY	jun-20

4318	Rodovia Pa-125 Km 204	Vila Sao Joao Batista	Paragominas	PA	Reversível	-	3,45111	-	47,27028	240	12	R\$	112.000	EY	jun-20
4321	Vila Nossa Senhora Da Conceicao-Piria	Na	Paragominas	PA	Reversível	-	3,45253	-	47,27269	240	20	R\$	17.000	EY	jun-20
33618	Rua Principal	Nova Paragonorte I	Paragominas	PA	Reversível	-	2,51667	-	46,95944	450	145	R\$	44.500	EY	jun-20
3680	Rod. Br 010- Km 12	Na	Paragominas	PA	Reversível	-	2,98944	-	47,45583	996	90	R\$	265.000	EY	jun-20
3740	Rua Onze -	Centro	Parauapebas	PA	Reversível	-	-6,0638507	-	-49,903527	18.060	242	R\$	1.180.700	EY	jun-20
3563	Avenida Boa Sorte	Na	Pau D'Arco	PA	Reversível	-	7,76833	-	49,90583	900	119	R\$	345.300	EY	jun-20
4330	Trav. Armando Rodrigues Da Silva	Na	Peixe-Boi	PA	Reversível	-	-1,1930196	-	-47,3162219	336	12	R\$	19.750	EY	jun-20
4332	Alameda Projeto Rondon	Tauarizinho	Peixe-Boi	PA	Reversível	-	1,07314	-	47,28704	166	13	R\$	258.000	EY	jun-20
4335	Piçarra	Na	Piçarra	PA	Reversível	-	6,44222	-	48,86667	600	36	R\$	27.650	EY	jun-20
4336	Rua Do Araguaia	Boa Vista Do Araguaia	Piçarra	PA	Reversível	-	-6,6075726	-	-48,7094575	1.410	33	R\$	11.500	EY	jun-20
3627	Trav. Leonardo Tavares	Centro	Ponta De Pedras	PA	Reversível	-	1,39028	-	48,87111	2.498	202	R\$	246.650	EY	jun-20
4338	Mangabeira	Na	Ponta De Pedras	PA	Reversível	-	1,36389	-	48,80222	448	12	R\$	3.800	EY	jun-20
4340	Avenida Floriano Peixoto	Centro	Portel	PA	Reversível	-	1,94280	-	50,82557	350	61	R\$	580	EY	jun-20
7280	Rua Alcides Monteiro	Bosque	Portel	PA	Reversível	-	1,93556	-	50,82111	6.537	28	R\$	3.250	EY	jun-20
3650	Trav. Cel. Antonio Galvao	Centro	Porto De Moz	PA	Reversível	-	1,75350	-	52,23939	426	48	R\$	70.350	EY	jun-20
4343	Tapara (Vila Do Tapara)	Na	Porto De Moz	PA	Reversível	-	1,64528	-	52,18306	350	21	R\$	26.000	EY	jun-20
7279	Avenida Duque De Caxias	Na	Porto De Moz	PA	Reversível	-	1,75000	-	52,24806	4.938	27	R\$	43.500	EY	jun-20
3720	Rua Barao Do Rio Branco	Centro	Prainha	PA	Reversível	-	1,80000	-	53,48000	400	80	R\$	106.500	EY	jun-20
4153	Vila De Jatuarana	Na	Prainha	PA	Reversível	-	1,55100	-	63,68219	480	20	R\$	30.920	EY	jun-20
4115	Vila De Ipanema	Na	Prainha	PA	Reversível	-	2,05667	-	53,91333	500	32	R\$	24.500	EY	jun-20
4345	Rua Das Flores	Boa Vista Do Cucari	Prainha	PA	Reversível	-	2,24778	-	53,94083	864	25	R\$	47.000	EY	jun-20
4347	Itamucuri	Na	Prainha	PA	Reversível	-	2,12000	-	53,89833	660	25	R\$	47.000	EY	jun-20
4349	Vila Pacoval	Na	Prainha	PA	Reversível	-	2,50000	-	54,10000	300	24	R\$	52.750	EY	jun-20
4350	Rua Argemiro Correa Lima	Santa Maria Do Uruara	Prainha	PA	Reversível	-	1,79525	-	53,47618	336	25	R\$	53.140	EY	jun-20
4351	Trav. Dr Lauro Sodre	Na	Prainha	PA	Reversível	-	1,80167	-	53,47722	10.000	71	R\$	18.400	EY	jun-20
3664	Avenida General Moura Carvalho	Centro	Primavera	PA	Reversível	-	0,94111	-	47,11778	3.049	165	R\$	111.070	EY	jun-20
4356	Vila Cumaru	Na	Quatipuru	PA	Reversível	-	0,98028	-	47,03611	240	20	R\$	28.500	EY	jun-20
3762	Avenida Jose Carrion	Centro	Redenção	PA	Reversível	-	-8,0437331	-	-50,0112144	3.177	379	R\$	553.750	EY	jun-20
4357	Agrovila Mata Geral - Rua Prof Tereza	Na	Redenção	PA	Reversível	-	8,03192	-	50,03272	273	28	R\$	46.150	EY	jun-20
3748	Avenida Dez	Centro	Rio Maria	PA	Reversível	-	7,31375	-	50,04723	997	274	R\$	395.850	EY	jun-20
3756	Rua Ercilia De Oliveira	Centro	Rondon Do Pará	PA	Reversível	-	4,77361	-	48,06889	1.064	338	R\$	216.000	EY	jun-20
4360	Rodovia Br 222 - Km 56	Vila Da Paz	Rondon Do Pará	PA	Reversível	-	4,59056	-	47,86056	450	30	R\$	64.500	EY	jun-20
4363	Rua Castelo Branco	Na	Rondon Do Pará	PA	Reversível	-	-4,7722609	-	-48,0705112	5.724	173	R\$	9.000	EY	jun-20
23580	Rua Marechal Rondon	Na	Rondon Do Pará	PA	Reversível	-	-4,7745011	-	-48,0691106	181	230	R\$	96.000	EY	jun-20
4364	Divinópolis	Na	Rurópolis	PA	Reversível	-	4,20000	-	55,49167	270	26	R\$	5.750	EY	jun-20
7535	Rodovia Cuiaba-Santarem - Km 11865	Na	Rurópolis	PA	Reversível	-	-4,0950571	-	-54,9124181	1.621	126	R\$	11.150	EY	jun-20
3667	Rua Sao Tome	Centro	Salinópolis	PA	Reversível	-	0,62306	-	47,34528	940	232	R\$	394.460	EY	jun-20
4365	Rod. Pa 124 - Km 600	Vila Do Alto Pindorama	Salinópolis	PA	Reversível	-	0,71167	-	47,30056	276	31	R\$	367.600	EY	jun-20
4367	Avenida Beira Mar	Cuirana	Salinópolis	PA	Reversível	-	0,65250	-	47,26444	202	12	R\$	23.100	EY	jun-20
4368	Santo Antonio De Urindeua	Na	Salinópolis	PA	Reversível	-	0,70250	-	47,36556	240	20	R\$	26.000	EY	jun-20
4369	Travessa Sao Domingos	Vila De Sao Bento	Salinópolis	PA	Reversível	-	0,76333	-	47,36472	220	17	R\$	26.000	EY	jun-20
4370	Estrada Do Atalaia	Ilha Do Atalaia	Salinópolis	PA	Reversível	-	0,61361	-	47,35611	900	88	R\$	120.400	EY	jun-20
4372	Rua 10 De Março (6º Rua)	Na	Salvaterra	PA	Reversível	-	0,75958	-	48,52328	890	63	R\$	64.500	EY	jun-20
4373	Condeixa	Na	Salvaterra	PA	Reversível	-	0,89822	-	48,59325	399	12	R\$	23.000	EY	jun-20
4374	Joanes	Na	Salvaterra	PA	Reversível	-	0,87847	-	48,51136	251	12	R\$	3.800	EY	jun-20
4375	Jubim	Na	Salvaterra	PA	Reversível	-	0,80447	-	48,54000	302	12	R\$	19.000	EY	jun-20
4376	Monsaras	Na	Salvaterra	PA	Reversível	-	0,93831	-	48,57031	358	12	R\$	35.800	EY	jun-20
4377	Passagem Grande	Na	Salvaterra	PA	Reversível	-	0,78252	-	48,53818	302	28	R\$	21.000	EY	jun-20
3636	Rua Augusto Meira Filho	Centro	Santa Bárbara Do Pará	PA	Reversível	-	1,25361	-	48,26750	1.284	109	R\$	241.000	EY	jun-20
4386	Condominio Denpasa (Rua Andiroba	Na	Santa Bárbara Do Pará	PA	Reversível	-	1,27815	-	48,25358	360	19	R\$	28.000	EY	jun-20
4378	Estrada Do Araçy	Na	Santa Bárbara Do Pará	PA	Reversível	-	1,17611	-	48,28583	474	20	R\$	26.000	EY	jun-20
4379	Caiçava	Na	Santa Bárbara Do Pará	PA	Reversível	-	1,24278	-	48,32444	270	12	R\$	17.000	EY	jun-20
4381	Rua Da Caixa D'Agua	Vila Mauricia	Santa Bárbara Do Pará	PA	Reversível	-	1,13833	-	48,29222	464	20	R\$	26.000	EY	jun-20
4382	Morada Nova	Na	Santa Bárbara Do Pará	PA	Reversível	-	1,17833	-	48,24361	450	12	R\$	4.000	EY	jun-20
4384	Sao Paulo	Na	Santa Bárbara Do Pará	PA	Reversível	-	1,22639	-	48,28833	224	12	R\$	34.500	EY	jun-20
4387	Livramento (Rua Intermediaria	Na	Santa Bárbara Do Pará	PA	Reversível	-	1,25361	-	48,26750	170	20	R\$	17.000	EY	jun-20
12947	Travessa Francisco Antonio Mescouto	Na	Santa Bárbara Do Pará	PA	Não Reversível	-	-1,160973	-	-48,2384627	332	12	R\$	8.550	EY	jun-20
4388	Jenipapo	Na	Santa Cruz Do Arari	PA	Reversível	-	0,71522	-	49,17461	450	25	R\$	104.000	EY	jun-20
4389	Santa Cruz Do Arari	Na	Santa Cruz Do Arari	PA	Reversível	-	0,66056	-	49,17556	216	70	R\$	104.000	EY	jun-20
4392	Conceicao Do Ita	Na	Santa Isabel Do Pará	PA	Reversível	-	1,38722	-	48,08167	240	12	R\$	17.000	EY	jun-20
4395	Praça Getulio Vargas	Na	Santa Isabel Do Pará	PA	Reversível	-	1,29886	-	48,16250	2.264	583	R\$	195.000	EY	jun-20
4391	Rua Do Lago	Vila De Caraparu	Santa Isabel Do Pará	PA	Reversível	-	1,38858	-	48,14844	400	12	R\$	56.000	EY	jun-20
4396	Travessa Lauro Sodre	Centro	Santa Luzia Do Pará	PA	Reversível	-	-1,5193473	-	-46,9000439	517	70	R\$	29.500	EY	jun-20
4399	Rua Tancredo Neves (Br 316 - Altura Dc	Vila Da Estiva	Santa Luzia Do Pará	PA	Reversível	-	1,35611	-	47,05000	300	12	R\$	38.300	EY	jun-20
4400	Rua Duque De Caxias Km 18	Na	Santa Luzia Do Pará	PA	Reversível	-	-1,5177832	-	-46,904401	264	12	R\$	3.600	EY	jun-20
4401	Rua Projetada	Vila De Muruteua	Santa Luzia Do Pará	PA	Reversível	-	1,39667	-	47,00778	240	12	R\$	17.000	EY	jun-20

3565	Avenida Pres. Rodrigues Alves	Na	Santa Maria Das Barre	PA	Reversível	-8,8705456	-49,7139315	7.657		4	R\$	41.000	EY	jun-20
3749	Avenida Dom Sebastiao Tomas	Centro	Santa Maria Das Barre	PA	Reversível	-8,87164	-49,71658	613		26	R\$	19.250	EY	jun-20
4406	Rua Da Telemar	Casa De Tabua	Santa Maria Das Barre	PA	Reversível	-8,87167	-49,71278	506		27	R\$	46.650	EY	jun-20
4407	Nova Esperanca	Na	Santa Maria Das Barre	PA	Reversível	-8,5466345	-50,0547182	600		26	R\$	72.000	EY	jun-20
4409	Vila Sao Joao Batista	Na	Santa Maria Das Barre	PA	Reversível	-8,54944	-50,05722	437		26	R\$	51.000	EY	jun-20
3669	Avenida Santa Maria Do Para	Centro	Santa Maria Do Pará	PA	Reversível	-1,35000	-47,56722	1.284		71	R\$	193.000	EY	jun-20
3674	Rua Ley Dos Reis	Centro	Santa Maria Do Pará	PA	Não Reversível	-29,68822	-53,80474	1.800		81	R\$	27.500	EY	jun-20
4410	Br 3160	Jeju	Santa Maria Do Pará	PA	Reversível	-1,33472	-47,53611	220		12	R\$	20.600	EY	jun-20
4412	Rua Jose Bonifacio	Taciateua	Santa Maria Do Pará	PA	Reversível	-1,31195	-47,43197	257		12	R\$	3.600	EY	jun-20
3750	Avenida Henrique Vite	Centro	Santana Do Araguaia	PA	Reversível	-9,33972	-50,34111	6.400		310	R\$	52.800	EY	jun-20
3855	Rua Do Comercio	Barreira Dos Campos	Santana Do Araguaia	PA	Reversível	-9,29167	-50,04472	1.204		31	R\$	42.650	EY	jun-20
4417	Rua Dois	Vila Mandii	Santana Do Araguaia	PA	Reversível	-9,54028	-50,86111	1.017		35	R\$	55.500	EY	jun-20
3562	Rua Bacabal	Na	Santana Do Araguaia	PA	Reversível	-4,22214	-44,78558	747		44	R\$	35.400	EY	jun-20
4433	Suruaca	Na	Santarém	PA	Reversível	-2,68750	-55,16694	660		28	R\$	49.600	EY	jun-20
4437	Vila Franca Do Arapiuns	Na	Santarém	PA	Reversível	-2,66611	-55,60417	300		19	R\$	30.000	EY	jun-20
4440	Vila Socorro	Na	Santarém	PA	Reversível	-2,26917	-55,15445	450		25	R\$	82.850	EY	jun-20
37002	Passagem Amazonas	Mararu	Santarém	PA	Não Reversível	-2,4322013	-54,7333278	16.535		827	R\$	160.000	Laudo	mar-21
4418	Rua Do Cemiterio	Arapixuna	Santarém	PA	Reversível	-2,27250	-55,41806	300		25	R\$	30.000	EY	jun-20
3688	Rua Haroldo Veloso	Mujui Dos Campos	Santarém	PA	Reversível	-2,6788562	-54,642859	2.000		45	R\$	71.350	EY	jun-20
3690	Avenida Principal	Vila Curuai	Santarém	PA	Reversível	-2,27306	-55,47639	515		49	R\$	50.500	EY	jun-20
3693	Boim	Boim	Santarém	PA	Reversível	-3,13167	-55,25111	240		23	R\$	64.050	EY	jun-20
3695	Rod. Santarem - Curuaua Km 43	Centro	Santarém	PA	Reversível	-2,57972	-54,51000	450		26	R\$	33.000	EY	jun-20
4421	Carariaca	Na	Santarém	PA	Reversível	-2,18889	-54,87833	375		25	R\$	57.000	EY	jun-20
3685	Igarape Acu	Na	Santarém	PA	Reversível	-2,29056	-55,57917	240		25	R\$	71.000	EY	jun-20
4422	Cipoal	Na	Santarém	PA	Reversível	-2,54528	-54,72445	254		25	R\$	77.500	EY	jun-20
4423	Colonia Jacamin	Na	Santarém	PA	Reversível	-2,57972	-54,51000	450		26	R\$	54.000	EY	jun-20
4429	Piraquara	Na	Santarém	PA	Reversível	-2,26972	-55,66917	242		25	R\$	59.000	EY	jun-20
4432	Sao Jose - Br 163 (Santarem - Cuiaba K	Na	Santarém	PA	Reversível	-2,58500	-54,71972	356		25	R\$	9.300	EY	jun-20
4455	Avenida Francisco Oliveira	Na	Santarém Novo	PA	Reversível	-0,9308964	-47,390653	300		28	R\$	20.500	EY	jun-20
4456	Rua Jutaizinho	Vila Jutaizinho	Santarém Novo	PA	Reversível	-0,94472	-47,28111	225		20	R\$	30.600	EY	jun-20
4457	Rua Santo Antonio	Vila De Santo Antonio De	Santarém Novo	PA	Reversível	-0,94556	-47,33667	221		19	R\$	33.500	EY	jun-20
4459	Rua Santo Antonio	Vila Sao Joao Do Peri-Miri	Santarém Novo	PA	Reversível	-0,94556	-47,33667	240		19	R\$	28.500	EY	jun-20
3638	Praça Alte. Prof. Alcides Paranhos	Centro	Santo Antônio Do Tauá	PA	Reversível	-1,15278	-48,13000	932		148	R\$	118.450	EY	jun-20
4469	Rua Santa Maria	Vila Santa Maria	Santo Antônio Do Tauá	PA	Reversível	-1,03646	-48,20369	416		23	R\$	57.600	EY	jun-20
4461	Cocal Do Taua	Na	Santo Antônio Do Tauá	PA	Reversível	-1,09278	-48,25722	40		18	R\$	1.900	EY	jun-20
4462	Avenida Espirito Santo	Vila Do Espirito Santo	Santo Antônio Do Tauá	PA	Reversível	-1,10669	-48,22585	266		23	R\$	138.200	EY	jun-20
4463	Rodovia Pa 140 - Localidade Do Km 29(Patauateua	Santo Antônio Do Tauá	PA	Reversível	-1,04278	-48,12528	365		28	R\$	4.600	EY	jun-20
4464	Rua Lourenço Felix	Santa Terezinha	Santo Antônio Do Tauá	PA	Reversível	-1,10364	-48,12006	240		12	R\$	29.500	EY	jun-20
4466	Avenida Capitaon Nonato	Sao Raimundo De Borralh	Santo Antônio Do Tauá	PA	Reversível	-1,02675	-48,24844	270		12	R\$	20.600	EY	jun-20
4467	Sao Tome	Na	Santo Antônio Do Tauá	PA	Reversível	-1,05528	-48,18194	42		39	R\$	11.000	EY	jun-20
4468	Rua Santa Maria	Tracuateua Da Ponta	Santo Antônio Do Tauá	PA	Reversível	-1,03646	-48,20369	210		12	R\$	20.600	EY	jun-20
4476	Trav. Capitaon Domingos Ramos Das Ch	Sao Joao Dos Ramos	São Caetano De Odiva	PA	Reversível	-0,74484	-48,02214	369		369	R\$	54.000	EY	jun-20
4477	Avenida Getulio Vargas	Vila De Marabitana	São Caetano De Odiva	PA	Reversível	-0,95758	-47,98423	267		12	R\$	17.000	EY	jun-20
4478	Rua Muruci	Vila Ponta Bom Jesus	São Caetano De Odiva	PA	Reversível	-0,73528	-48,10528	240		12	R\$	17.000	EY	jun-20
4479	Rua 28 De Setembro	Santa Maria Da Barreta	São Caetano De Odiva	PA	Reversível	-0,79618	-48,06926	230		12	R\$	8.550	EY	jun-20
4480	Rua Dom Pedro li	Na	São Domingos Do Araç	PA	Reversível	-5,5394112	-48,731366	10.000		15	R\$	18.500	EY	jun-20
4481	Avenida Valadares	Vila Nazare	São Domingos Do Araç	PA	Reversível	-5,50667	-48,71889	360		20	R\$	39.000	EY	jun-20
4484	Rua Taurazinho	Vila Sao Benedito	São Domingos Do Araç	PA	Reversível	-5,53778	-48,73333	450		20	R\$	26.000	EY	jun-20
4485	Rua Principal	Vila Sao Jose	São Domingos Do Araç	PA	Reversível	-5,57694	-48,72944	417		19	R\$	105.000	EY	jun-20
4486	Rua Magalhaes Barata	Na	São Domingos Do Cap	PA	Reversível	-1,67500	-47,77083	391		20	R\$	51.000	EY	jun-20
4487	Rodovia Pa-1270	Vila De Perseveranca	São Domingos Do Cap	PA	Reversível	-1,84247	-47,58283	253		12	R\$	44.000	EY	jun-20
3751	Avenida Antonio Marcos Ribeiro	Centro	São Félix Do Xingu	PA	Reversível	-6,64167	-51,99167	1.863		135	R\$	250.300	EY	jun-20
4491	Agrovia Do Cuca	Na	São Félix Do Xingu	PA	Reversível	-6,64473	-51,99501	443		25	R\$	76.750	EY	jun-20
4492	Minerasul	Na	São Félix Do Xingu	PA	Reversível	-6,56514	-51,26750	364		24	R\$	120.300	EY	jun-20
4503	Rodovia Pa 320 Km 30	Granja Marathon	São Francisco Do Pará	PA	Reversível	-1,12333	-47,75278	435		20	R\$	17.500	EY	jun-20
4509	Vila Dois Irmaos	Na	São Geraldo Do Aragu:	PA	Reversível	-6,05778	-48,70889	900		120	R\$	66.000	EY	jun-20
4510	Vila Fortaleza	Na	São Geraldo Do Aragu:	PA	Reversível	-6,01250	-48,82861	435		25	R\$	41.000	EY	jun-20
4511	Vila Novo Paraíso	Na	São Geraldo Do Aragu:	PA	Reversível	-6,20533	-49,09306	426		25	R\$	67.000	EY	jun-20
4514	Rua Campo Novo	Vila De Deolandia	São João Da Ponta	PA	Reversível	-0,80307	-47,97030	240		19	R\$	50.850	EY	jun-20
4517	Rua Felix Naur	Vila Nova	São João Da Ponta	PA	Reversível	-0,91639	-47,92667	360		42	R\$	3.600	EY	jun-20
33601	Rua Principal	Vila De Guarajuba	São João Da Ponta	PA	Reversível	-0,82056	-48,00806	240		130	R\$	1.350	EY	jun-20
4520	Rua Sao Domingos - Ramal Da Penha	Vila Nazare	São João De Pirabas	PA	Reversível	-0,73444	-47,13861	240		12	R\$	3.600	EY	jun-20
4522	Estrada De Japerica	Vila De Pataua	São João De Pirabas	PA	Reversível	-0,85872	-47,17247	200		12	R\$	114.000	EY	jun-20
4312	Rod. Transamazônica Km 1180	Porto Jarbas Passarinho	São João Do Araguaia	PA	Reversível	-5,35667	-48,78889	640		26	R\$	27.000	EY	jun-20
4344	Trav. Elias Americano (Antigo Municipio	Centro	Bom Jesus Do Tocantini	PA	Reversível	-5,63954	-48,75931	383		49	R\$	26.200	EY	jun-20
4525	Apinages	Na	São João Do Araguaia	PA	Reversível	-5,39111	-48,75083	317		18	R\$	41.000	EY	jun-20

4527	Sao Joao Do Araguaia - Conjunto Stº I, Na	São João Do Araguaia	PA	Reversível	-	5,36031	-	48,79161	497	34	R\$	59.780	EY	jun-20	
3670	Trav. Cantidio Nunes	Centro	São Miguel Do Guamá	PA	Reversível	-	1,61944	-	47,48222	5.421	125	R\$	179.800	EY	jun-20
4529	Estrada Do Bonito	Urucriteua	São Miguel Do Guamá	PA	Reversível	-	1,62667	-	47,48333	240	13	R\$	17.000	EY	jun-20
3578	Rua Do Campo	Centro	Sapucaia	PA	Reversível	-	6,94722	-	49,68222	805	48	R\$	60.050	EY	jun-20
4537	Ilha Da Fazenda	Na	Senador José Porfírio	PA	Reversível	-	3,56640	-	51,92481	300	98	R\$	78.000	EY	jun-20
3569	Rua Quatro	Centro	Soure	PA	Reversível	-	0,72528	-	48,51889	1.087	167	R\$	3.350	EY	jun-20
4543	Pesqueiro	Na	Soure	PA	Reversível	-	0,65833	-	48,48611	25	18	R\$	2.450	EY	jun-20
4546	Avenida Belem	Na	Tailândia	PA	Reversível	-	2,94666	-	48,95361	2.863	144	R\$	257.900	EY	jun-20
4550	Rua Bacuri	Vila Dos Palmares	Tailândia	PA	Reversível	-	2,46750	-	48,75111	366	12	R\$	31.100	EY	jun-20
4553	Avenida Magalhaes Barata	Centro	Terra Alta	PA	Reversível	-	1,04039	-	47,91111	660	31	R\$	24.000	EY	jun-20
4554	Travessa Jaco	Mocajubinha	Terra Alta	PA	Reversível	-	0,98472	-	47,86833	232	42	R\$	83.200	EY	jun-20
4555	Rodovia Pa 136 Km 39 (Castanhal-Curu Povoado Da Cigana	Terra Alta	PA	Reversível	-	0,92848	-	47,85919	246	12	R\$	8.550	EY	jun-20	
4556	Vista Alegre	Na	Terra Alta	PA	Reversível	-	0,96440	-	47,81080	240	12	R\$	12.150	EY	jun-20
4559	Rua Joao Batista (Esquina Com Av. Pre	Centro	Terra Santa	PA	Reversível	-	-2,1106632	-56,4900817	11.379	61	R\$	56.500	EY	jun-20	
3629	Rua 21 De Abril	Centro	Tomé-Açu	PA	Reversível	-	2,42111	-	48,09639	923	135	R\$	274.000	EY	jun-20
4562	Rua Sao Marcos	Forquilha	Tomé-Açu	PA	Reversível	-	2,50278	-	48,39139	247	12	R\$	24.600	EY	jun-20
4564	Avenida Principal	Carana	Tracuateua	PA	Reversível	-	1,07756	-	46,90375	264	52	R\$	61.550	EY	jun-20
3753	Avenida Para	Centro	Tucumá	PA	Reversível	-	6,75889	-	51,15083	4.128	314	R\$	407.000	EY	jun-20
3651	Rua Dom Cornelio Vermans	Centro	Tucuruí	PA	Reversível	-	3,76574	-	49,66960	8.619	634	R\$	491.000	EY	jun-20
3683	Rod. Br 010 Km 81	Centro	Ulianópolis	PA	Reversível	-	3,74561	-	47,49525	7.280	127	R\$	78.150	EY	jun-20
4584	Avenida Central	Vila Arco Iris	Ulianópolis	PA	Reversível	-	3,96500	-	47,54194	520	12	R\$	25.500	EY	jun-20
4585	Agrovia Do Km 190	Na	Uruará	PA	Reversível	-	3,74758	-	53,82764	300	19	R\$	141.000	EY	jun-20
4586	Agrovia Progresso Do Km 140	Vila Alvorada	Uruará	PA	Reversível	-	3,63334	-	53,40000	290	25	R\$	247.250	EY	jun-20
3631	Rua Padre Luiz Aragao	Centro	Vigia	PA	Reversível	-	0,85674	-	48,14065	1.908	573	R\$	530.690	EY	jun-20
4590	Rua Principal	Cumaru Grande	Vigia	PA	Reversível	-	-0,891558	-48,120807	200	200	R\$	14.500	EY	jun-20	
4595	Rua Oswaldo Cruz	Santa Luzia Da Barreta	Vigia	PA	Reversível	-	0,78447	-	48,07918	49	49	R\$	1.250	EY	jun-20
4591	Rua Principal	Itapua	Vigia	PA	Reversível	-	-0,891558	-48,120807	226	12	R\$	12.150	EY	jun-20	
4592	Rua Espirito Santo	Jucateua Do Pereira	Vigia	PA	Reversível	-	0,91583	-	48,15056	246	12	R\$	18.000	EY	jun-20
4593	Rua Domingos Farias	Vila De Penha Longa	Vigia	PA	Reversível	-	0,99444	-	48,18889	282	12	R\$	12.350	EY	jun-20
4594	Rua Nova	Porto Salvo	Vigia	PA	Reversível	-	0,93500	-	48,16500	301	12	R\$	12.350	EY	jun-20
4596	Rodovia Pa 140 Km 39	Vila De Santa Rosa	Vigia	PA	Reversível	-	0,96278	-	48,08944	284	12	R\$	8.550	EY	jun-20
3671	Rua Major Olimpio	Centro	Viseu	PA	Reversível	-	1,20619	-	46,13817	3.228	273	R\$	97.250	EY	jun-20
3709	Rua Anfrido Nunes	Na	Vitória Do Xingu	PA	Reversível	-	2,88167	-	52,00889	300	25	R\$	143.450	EY	jun-20
3761	Avenida Brasil	Centro	Xinguara	PA	Reversível	-	7,09167	-	49,89167	1.346	276	R\$	352.100	EY	jun-20
147	Avenida Presidente Castelo Branco	Centro	Alvarães	AM	Reversível	-	3,22083	-	64,80417	1.641	56	R\$	305.650	EY	jun-20
6677	Rua 21 De Junho	Centro	Amatúrá	AM	Não Reversível	-	3,36293	-	68,19923	3.025	159	R\$	74.000	Laudo	out-19
178	Rua Nova Italia	Centro	Amatúrá	AM	Reversível	-	3,40944	-	68,22464	450	23	R\$	62.950	EY	jun-20
157	Rua Alvaro Maia	Centro	Anamá	AM	Reversível	-	3,57653	-	61,40572	800	56	R\$	723.100	EY	jun-20
183	Rua Pedro Teixeira	Centro	Atalaia Do Norte	AM	Reversível	-	4,37222	-	70,19194	983	56	R\$	35.500	EY	jun-20
185	Rua Dr. Julio Taumaturgo Lobo	Vila Do Novo Ceu	Autazes	AM	Reversível	-	3,39083	-	59,27361	200	17	R\$	46.150	EY	jun-20
187	Rua Raimundo Cavalcante	Centro	Autazes	AM	Reversível	-	3,57986	-	59,13250	2.025	56	R\$	63.250	EY	jun-20
141	Rua Jose Basilio	Centro	Barcelos	AM	Reversível	-	0,97417	-	62,92333	3.303	303	R\$	25.900	EY	jun-20
189	Rua Tancredo Neves	Cameta	Barreirinha	AM	Reversível	-	2,84144	-	57,41589	450	17	R\$	65.000	EY	jun-20
192	Rua Principal	Terra Preta Do Limao	Barreirinha	AM	Reversível	-	2,79889	-	57,17639	450	17	R\$	95.500	EY	jun-20
188	Rua Silva Ramos	Barreira Do Andira	Barreirinha	AM	Reversível	-	2,76767	-	56,81808	360	23	R\$	97.650	EY	jun-20
190	Rua O4 De Março	Freguesia Do Andira	Barreirinha	AM	Reversível	-	2,85981	-	57,00111	375	23	R\$	104.000	EY	jun-20
191	Rua Coronel Domingos Dutra	Pedras	Barreirinha	AM	Reversível	-	2,79667	-	57,28125	336	17	R\$	92.500	EY	jun-20
193	Rua Major Galdencio	Centro	Barreirinha	AM	Reversível	-	2,79334	-	57,07000	1.084	158	R\$	121.000	EY	jun-20
153	Avenida Castelo Branco	Centro	Benjamin Constant	AM	Reversível	-	4,37889	-	70,00666	2.960	131	R\$	742.000	EY	jun-20
194	Vila Feijoa	Feijoa	Benjamin Constant	AM	Reversível	-	4,29778	-	69,53806	250	23	R\$	43.450	EY	jun-20
195	Rua Filadelfia Maguta	Filadelfia	Benjamin Constant	AM	Reversível	-	4,38164	-	69,99686	250	17	R\$	10.000	EY	jun-20
196	Avenida Castelo Branco	Centro	Beruri	AM	Reversível	-	3,89764	-	61,37489	1.394	43	R\$	195.500	EY	jun-20
151	Rua Olavo Bilac	Centro	Boa Vista Do Ramos	AM	Reversível	-	2,92639	-	57,57222	2.517	56	R\$	465.900	EY	jun-20
197	Rua Sao Benedito	Vila Sao Benedito	Boa Vista Do Ramos	AM	Reversível	-	2,92750	-	57,57250	450	17	R\$	37.000	EY	jun-20
175	Avenida Amazonas	Centro	Boca Do Acre	AM	Reversível	-	8,75484	-	67,39537	1.407	165	R\$	551.850	EY	jun-20
198	Rua Comandante Modesto	Sao Paulo	Boca Do Acre	AM	Reversível	-	8,75278	-	67,40250	300	17	R\$	60.000	EY	jun-20
252	Avenida Jacinto Ale	Plato Do Piquia	Boca Do Acre	AM	Reversível	-	8,77139	-	67,33222	3.600	303	R\$	969.000	EY	jun-20
142	Avenida Constantino Nery Lado Esquer	Centro	Borba	AM	Reversível	-	3,96528	-	58,92361	1.500	303	R\$	325.000	Laudo	fev-22 PCV assinada
199	Rua Angelo Anim	Vila Do Axinim	Borba	AM	Reversível	-	4,06397	-	59,37172	360	23	R\$	33.650	EY	jun-20
200	Rua Padre Bento	Vila Foz Do Canuma	Borba	AM	Reversível	-	4,38750	-	59,60306	450	23	R\$	57.000	EY	jun-20
202	Rua Couto Vale	Centro	Caapiranga	AM	Reversível	-	3,32751	-	61,20891	2.049	56	R\$	27.150	EY	jun-20
181	Rua Conto Valelote Lote 6 Quadra 7	Centro	Caapiranga	AM	Reversível	-	3,32750	-	61,20889	300	17	R\$	50.450	EY	jun-20
278	Avenida Benjamin Constant	Centro	Canutama	AM	Reversível	-	6,53389	-	64,38307	2.000	56	R\$	7.350	EY	jun-20
155	Rua Andre Costa Pereira	Centro	Carauari	AM	Reversível	-	4,87797	-	66,89758	1.713	303	R\$	1.084.000	EY	jun-20
205	Rua Manaquiri	Centro	Careiro	AM	Reversível	-	3,82389	-	60,36194	2.460	56	R\$	775.500	EY	jun-20
207	Rua Primeiro De Maio	Samauma	Careiro	AM	Reversível	-	3,52886	-	60,23275	450	17	R\$	1.650	EY	jun-20

206	Rua Nunes De Melo	Centro	Manaus	AM	Reversível	-3,1335604	-60,0303771	450	17	R\$	21.000	EY	jun-20	
208	Ens Careiro	Balsa Do Careiro	Careiro Da Várzea	AM	Reversível	-	3,19553	59,86948	275	17	R\$	69.650	EY	jun-20
210	Rua Getulio Vargas	Centro	Codajás	AM	Reversível	-	3,84319	62,06289	2.570	87	R\$	68.300	EY	jun-20
156	Avenida Getulio Vargas	Centro	Eirunepé	AM	Reversível	-	6,66097	69,86694	1.800	303	R\$	1.106.500	EY	jun-20
211	Avenida 27 De Julho	Nova Esperanca	Envira	AM	Reversível	-	7,43417	70,55667	3.468	56	R\$	40.700	EY	jun-20
158	Rua Belarmino Lins	Centro	Fonte Boa	AM	Reversível	-	2,51389	66,08639	11.236	303	R\$	862.000	EY	jun-20
213	Avenida Juvenal De Paula E Castro	Centro	Guajará	AM	Reversível	-	7,54669	72,57906	450	17	R\$	15.000	EY	jun-20
162	Avenida 05 De Setembro	Centro	Juiz De Fora	AM	Reversível	-	7,51750	63,02806	1.995	189	R\$	942.900	EY	jun-20
7743	Rua Sao Felipe	Com. Vila De Pernambuco	Ipixuna	AM	Reversível	-	7,01319	71,53511	450	23	R\$	85.000	EY	jun-20
215	Estrada Ramal Do Lago Do Limao	Lago Do Limao	Iranduba	AM	Reversível	-	3,18306	60,34972	325	17	R\$	39.250	EY	jun-20
217	Avenida Solimoes	Centro	Iranduba	AM	Reversível	-	3,27906	60,18769	2.065	71	R\$	19.000	EY	jun-20
36846	Estrada Manoel Urbano Km 29 - Ramal	Comunidade Sao Sebastia	Iranduba	AM	Reversível	-	3,19117	60,28497	200	33	R\$	568.000	EY	jun-20
36850	Costa Do Caldeirao	Sao Joao Batista Da Costa	Iranduba	AM	Reversível	-	3,26439	60,29083	625	46	R\$	141.000	EY	jun-20
36852	Estrada Manoel Urbano Km 08 - Lago D	Comunidade Sao Pedro	Iranduba	AM	Reversível	-	3,19117	60,28497	250	27	R\$	822.000	EY	jun-20
216	Vila Paricatuba	Paricatuba	Iranduba	AM	Reversível	-	3,08500	60,23708	1.600	17	R\$	63.450	EY	jun-20
148	Avenida N. Senhora Do Rosario	Centro	Itacoatiara	AM	Reversível	-	3,14168	58,43640	3.102	360	R\$	4.930.000	EY	jun-20
218	Avenida Henoc Reis	Centro	Itacoatiara	AM	Reversível	-	3,21825	59,02506	325	17	R\$	37.750	EY	jun-20
219	Rua Da Igreja	Vila Lindoia	Itacoatiara	AM	Reversível	-	2,91111	59,06322	450	23	R\$	4.750	EY	jun-20
36851	Rua Beco Do Remanso	Vila De Novo Remanso	Itacoatiara	AM	Reversível	-	3,21555	59,02334	240	17	R\$	7.000	EY	jun-20
221	Rua Ant. De Almeida Santos	Centro	Itapiranga	AM	Reversível	-	2,74723	58,02000	2.776	230	R\$	20.800	EY	jun-20
159	Rua Sao Francisco	Centro	Jutai	AM	Reversível	-	2,74569	66,77183	1.122	56	R\$	86.500	EY	jun-20
223	Rua Zumar Rodrigues	Vila Copatana	Jutai	AM	Reversível	-	2,84861	66,92917	300	56	R\$	74.350	EY	jun-20
224	Rua Nazare	Sao Jose	Lábrea	AM	Reversível	-	7,26294	64,79633	5.396	303	R\$	154.500	EY	jun-20
138	Rua Marcilio Dias	Centro	Manacapuru	AM	Reversível	-	3,30119	60,61573	3.000	189	R\$	1.075.500	EY	jun-20
230	Rua Jesuita	Vila Rica De Caviana	Manacapuru	AM	Reversível	-	3,75583	61,15861	450	17	R\$	79.750	EY	jun-20
225	Travessa Ezequiel Ruiz	Vila Bela Vista	Manacapuru	AM	Reversível	-	3,29811	60,44189	450	17	R\$	54.000	EY	jun-20
226	Vila Boca Do Jacare	Boca Do Jacare	Manacapuru	AM	Reversível	-	3,60242	60,81714	450	17	R\$	84.000	EY	jun-20
227	Rua Do Porto	Vila Rio Ariau	Manacapuru	AM	Reversível	-	3,13231	60,36853	450	17	R\$	38.250	EY	jun-20
228	Rua D - Vila Santa Luzia	Tuiue	Manacapuru	AM	Reversível	-	3,58334	61,25445	300	17	R\$	75.000	EY	jun-20
7690	Rod. Manoel Urbano Km 83	Rod. Manoel Urbano	Manacapuru	AM	Não Reversível	-	3,12500	60,37056	199.464	173	R\$	185.000	EY	jun-20
7691	Rod. Manoel Urbano Km 87	Rod. Manoel Urbano	Manacapuru	AM	Não Reversível	-	3,12500	60,37056	235.000	73	R\$	1.293.000	EY	jun-20
229	Rua Bairro Novo	Vila Campinas	Manacapuru	AM	Reversível	-	3,01050	60,00279	300	17	R\$	47.000	EY	jun-20
231	Rua Joao Diniz	Centro	Manaquiri	AM	Reversível	-	3,42917	60,45869	2.178	56	R\$	69.800	EY	jun-20
167	Avenida Pres. Kenedy	Educandos	Manaus	AM	Reversível	-	3,14306	60,00194	2.400	253	R\$	1.479.150	EY	jun-20
168	Rua Voluntarios Da Patria	Sao Jorge	Manaus	AM	Reversível	-	3,10933	60,04586	1.920	244	R\$	1.330.000	EY	jun-20
169	Avenida Burti	Distrito Industrial Ii	Manaus	AM	Reversível	-	3,10394	59,95181	6.500	1.026	R\$	7.560.000	EY	jun-20
170	Avenida Getulio Vargas - Bl. A	Centro	Manaus	AM	Reversível	-	3,13237	60,02028	3.280	2.663	R\$	35.300.000	Laudo	out-19
237	Rua J - Loteamento Bairro Novo	Jorge Teixeira	Manaus	AM	Reversível	-	3,03265	59,93771	640	110	R\$	20.500	EY	jun-20
7692	Est. Torquato Tapajos (Ex. Gremio Rec.	Flores	Manaus	AM	Não Reversível	-	2,99389	60,03139	239.475	1.943	R\$	10.450	EY	jun-20
7753	Rua Sao Francisco De Assis	Sao Joao	Manaus	AM	Reversível	-	3,06811	59,95506	275	17	R\$	1.005.000	EY	jun-20
7755	Rua G	Lirio Do Vale	Manaus	AM	Reversível	-	3,01472	59,97222	2.400	57	R\$	307.000	EY	jun-20
7761	Rua 05	Puraquequara	Manaus	AM	Reversível	-	3,05723	59,84474	300	17	R\$	38.750	EY	jun-20
37099	Rua Paulo Cesar Cerracine01-B	Colonia Santo Antonio	Manaus	AM	Reversível	-	3,02433	60,00139	300	300	R\$	93.000	EY	jun-20
235	Rua Nossa Senhora Do Livramento	Livramento	Silves	AM	Reversível	-	2,93750	58,55861	450	24	R\$	67.950	EY	jun-20
129	Rua Paraiba	Adrianopolis	Manaus	AM	Reversível	-	3,11007	60,00975	2.257	1.886	R\$	2.690.000	EY	jun-20
134	Avenida Dom Pedro I N.149	Dom Pedro	Manaus	AM	Reversível	-	3,09134	60,03804	3.126	668	R\$	3.752.500	EY	jun-20
173	Avenida Ayrao	Centro	Manaus	AM	Reversível	-	3,11694	60,01611	2.430	160	R\$	19.099.500	EY	jun-20
136	Avenida Noel Nutels	Cidade Nova	Manaus	AM	Reversível	-	3,02944	59,97694	5.057	297	R\$	2.020.000	Laudo	out-20 PCV assinada
137	Avenida Henrique Bastos	Flores	Manaus	AM	Reversível	-	3,05667	60,02806	3.200	244	R\$	2.685.000	EY	jun-20
166	Rua Dona Raquel	Petropolis	Manaus	AM	Reversível	-	7,26294	64,79633	2.300	244	R\$	1.691.400	EY	jun-20
163	Travessa Pedro Tinoco	Centro	Manicoré	AM	Reversível	-	5,80939	61,30042	2.800	189	R\$	970.500	EY	jun-20
243	Avenida 25 De Março	Na	Maraá	AM	Reversível	-1,824441	-65,35862	600	17	R\$	105.000	EY	jun-20	
150	Rua Deputado Joao Verçosa	Centro	Maués	AM	Reversível	-	3,34194	57,65056	1.445	303	R\$	3.755.500	EY	jun-20
288	Avenida Souza Filho	Centro	Nhamundá	AM	Reversível	-	2,19139	56,71111	3.570	143	R\$	18.300	EY	jun-20
144	Rua Joel Ferreira	Centro	Nova Olinda Do Norte	AM	Reversível	-	3,88475	59,09433	1.695	56	R\$	377.350	EY	jun-20
182	Rua Conego Bento	Centro	Novo Aripuaná	AM	Reversível	-	5,12058	60,37992	4.550	303	R\$	20.850	EY	jun-20
140	Avenida Amazonas	Centro	Parintins	AM	Reversível	-	2,62870	56,74536	2.172	181	R\$	14.700	EY	jun-20
247	Rua Central	Agrovila Caburi	Parintins	AM	Reversível	-	2,46008	57,10292	450	17	R\$	39.250	EY	jun-20
248	Rua Graça Pereira	Agrovila Do Mocambo De	Parintins	AM	Reversível	-	2,45519	57,28892	450	17	R\$	42.000	EY	jun-20
249	Rua Raul Barbosa	Vila Amazonia	Parintins	AM	Reversível	-	2,60694	56,66694	450	17	R\$	37.600	EY	jun-20
250	Avenida 22 De Junho	Vila Ze Acu	Parintins	AM	Reversível	-	2,67167	56,62250	450	17	R\$	68.950	EY	jun-20
300	Rua Ananias Teixeira	Centro	Pauni	AM	Reversível	-	7,71492	66,99839	1.353	56	R\$	179.000	EY	jun-20
251	Rua Igarape Do Mapia	Ceu Mapia	Pauni	AM	Reversível	-	8,29667	67,61722	450	23	R\$	9.250	EY	jun-20
254	Rua Monte Das Oliveiras	Rumo Certo	Presidente Figueiredo	AM	Reversível	-	1,54719	60,17542	450	17	R\$	19.000	EY	jun-20
255	Rua Canoas	Centro	Presidente Figueiredo	AM	Reversível	-	2,05144	60,02736	1.750	17	R\$	780.000	Laudo	out-21 PCV assinada
10718	Br 174 - Km 139 - Ramal Canoas	Comunidade Santa Terezi	Presidente Figueiredo	AM	Reversível	-	1,82751	60,19194	49	18	R\$	6.450	EY	jun-20

256	Rua Gov. Pimenta Bueno	Centro	Rio Preto Da Eva	AM	Reversível	-	2,69660	-	59,69641	1.838	71	R\$	6.250	EY	jun-20
258	Vila Betania	Betania	Santo Antônio Do Içá	AM	Reversível	-	3,07306	-	68,07167	345	23	R\$	90.000	EY	jun-20
259	Rua Pres. Vargas	Ipiranga	Santo Antônio Do Içá	AM	Reversível	-	2,97964	-	69,58731	450	17	R\$	4.750	EY	jun-20
261	Avenida Alvaro Maia	Centro	Santo Antônio Do Içá	AM	Reversível	-	-3,105099	-	-67,9417519	1.778	303	R\$	163.000	EY	jun-20
7741	Rua General Sampaio	Ipiranga Dos Palmares	Santo Antônio Do Içá	AM	Reversível	-	4,05068	-	39,44891	450	35	R\$	62.000	EY	jun-20
260	Vila Jui	Jui	Santo Antônio Do Içá	AM	Reversível	-	3,05611	-	69,01056	375	23	R\$	80.250	EY	jun-20
292	Avenida 7 De Setembro	Centro	São Gabriel Da Cachoeira	AM	Reversível	-	0,11667	-	67,08194	2.006	303	R\$	232.000	EY	jun-20
262	Avenida Rio Negro	Comunidade De Cucui	São Gabriel Da Cachoeira	AM	Reversível	-	0,13042	-	67,08703	450	17	R\$	16.500	EY	jun-20
266	Vila Campo Alegre	Campo Alegre	São Paulo De Olivença	AM	Reversível	-	3,58994	-	69,38417	780	17	R\$	96.500	EY	jun-20
267	Avenida Brasil	Colonia Sao Sebastiao	São Paulo De Olivença	AM	Reversível	-	3,37833	-	68,87250	600	17	R\$	1.570.000	EY	jun-20
268	Vila Santa Rita Do Well	Santa Rita Do Well	São Paulo De Olivença	AM	Reversível	-	3,56364	-	69,36844	650	17	R\$	56.750	EY	jun-20
269	Vila Vendaval	Vendaval	São Paulo De Olivença	AM	Reversível	-	3,70806	-	69,44556	450	17	R\$	69.750	EY	jun-20
7752	Rua Monsenhor Evangelista	Centro	São Paulo De Olivença	AM	Reversível	-	3,46550	-	68,94981	5.042	303	R\$	70.000	EY	jun-20
174	Avenida Uatuma	Centro	São Sebastião Do Uatã	AM	Reversível	-	2,56964	-	57,87036	2.050	56	R\$	546.800	EY	jun-20
270	Vila Santana	Santana	São Sebastião Do Uatã	AM	Reversível	-	2,57806	-	57,98972	450	23	R\$	57.000	EY	jun-20
152	Avenida Da Amizade	Centro	Tabatinga	AM	Reversível	-	4,25251	-	69,93807	7.314	397	R\$	1.835.000	Laudo	abr-23
154	Rua Benjamin Constant	Centro	Tefé	AM	Reversível	-	3,34667	-	64,70722	1.334	282	R\$	445.000	Laudo	abr-23
274	Rua Sao Sebastiao	Vila Caiambe	Tefé	AM	Reversível	-	3,53083	-	64,41028	450	17	R\$	42.250	EY	jun-20
275	Rua Joao Lopes	Francisco De Tonantins	Tonantins	AM	Reversível	-	2,85972	-	67,77083	450	17	R\$	20.500	EY	jun-20
276	Rua Sao Jose	Sao Jose Do Amparo	Tonantins	AM	Reversível	-	2,75444	-	67,58639	450	23	R\$	170.000	EY	jun-20
295	Rua Alexandre Dos Santos	Centro	Tonantins	AM	Reversível	-	2,86042	-	67,77153	1.764	78	R\$	138.500	EY	jun-20
302	Rua Cel. Pinto	Centro	Urucaá	AM	Reversível	-	2,53642	-	57,75758	1.600	280	R\$	35.200	EY	jun-20
36856	Rua Coronel Pinto	Na	Urucaá	AM	Reversível	-	2,53641	-	57,76000	900	107	R\$	36.000	EY	jun-20
6152	Avenida Getulio Vargas - Qd. 060 Lt. 00	Centro	Alto Alegre	RR	Reversível	-	2,99083	-	61,31028	1.932	74	R\$	136.500	EY	jun-20
6175	Rua Raul Torreias	Vila Sao Silvestre	Alto Alegre	RR	Reversível	-	2,74833	-	61,18972	1.624	17	R\$	22.400	EY	jun-20
6162	Rua Zuza Piaui	Centro	Amajari	RR	Reversível	3,6533345	-	-61,4155561	1.333	17	R\$	45.500	EY	jun-20	
6163	Avenida Getulio Vargas Sem N°0	Cassari	Boa Vista	RR	Não Reversível	2,84836	-	-60,643848	37.000	495	R\$	2.775.000	Laudo	jul-22	
6141	Rua Joao Padeiro	Liberdade	Boa Vista	RR	Reversível	-	2,81093	-	60,70581	3.214	358	R\$	1.846.000	EY	jun-20
6154	Rua Da Bacabeira Lote 460 Quadra 226	Caçari	Boa Vista	RR	Reversível	2,85045	-	-60,65747	488	54	R\$	3.000.000	Laudo	nov-21	
6155	Rua Raimundo Penafort	Asa Branca	Boa Vista	RR	Reversível	-	2,81332	-	60,72187	390	58	R\$	138.850	EY	jun-20
6157	Rua Vinte	Carana	Boa Vista	RR	Reversível	-	2,81306	-	60,74583	468	58	R\$	161.000	EY	jun-20
6144	Avenida Sao Sebastiao	Centro	Bonfim	RR	Reversível	-	3,35361	-	59,83611	894	80	R\$	7.250	EY	jun-20
6139	Praça Padre Calery	Centro	Caracará	RR	Reversível	-	1,81694	-	61,12833	2.722	109	R\$	355.400	EY	jun-20
6147	Rua Venezuela	Centro	Caroebe	RR	Reversível	0,881355	-	-59,6972059	1.404	77	R\$	6.100	EY	jun-20	
6167	Rua Jaime Pessoa	Vila Entre Rios	Caroebe	RR	Reversível	-	0,88390	-	59,69558	343	17	R\$	21.400	EY	jun-20
6148	Avenida Juscelino Kubitschek	Centro	Iracema	RR	Reversível	-	2,18000	-	61,04000	4.070	143	R\$	8.050	EY	jun-20
6145	Avenida Jose Bonifacio	Centro	Mucajá	RR	Reversível	-	2,44667	-	60,92028	3.060	146	R\$	37.600	EY	jun-20
6149	Rua Roberto Costa	Na	Normandia	RR	Reversível	-	3,88111	-	59,62944	1.566	107	R\$	26.200	EY	jun-20
6142	Avenida Panamericana	Centro	Pacaraima	RR	Reversível	-	4,47194	-	61,15528	1.944	205	R\$	88.500	EY	jun-20
6169	Avenida Sete De Setembro Esquina Co	Vila Martins Pereira	Rorainópolis	RR	Reversível	-	1,05611	-	60,38278	230	17	R\$	52.000	EY	jun-20
6170	Rua Lacerda Gago Km 426 Da Br-174	Vila Nova Colina	Rorainópolis	RR	Reversível	-	0,58194	-	60,46111	5.680	17	R\$	27.900	EY	jun-20
6173	Rua Jose Venancio	Santa Maria Do Boiacu	Rorainópolis	RR	Reversível	-	0,51639	-	61,79167	1.250	17	R\$	28.400	EY	jun-20
6143	Rua Sao Jorge	Centro	São João Da Baliza	RR	Reversível	-	0,94806	-	59,91250	2.713	146	R\$	60.500	EY	jun-20
6177	Avenida Sao Luiz	Vila Moderna	São Luiz	RR	Reversível	-	1,08111	-	60,19194	450	17	R\$	23.400	EY	jun-20
6150	Rua Gilvan Tavares	Centro	Rorainópolis	RR	Reversível	-	1,01932	-	60,03876	5.443	141	R\$	88.400	EY	jun-20
6176	Rua Victor Mota Sem N°	Centro	Uiramutã	RR	Reversível	4,5959647	-	-60,1597031	285	17	R\$	56.500	EY	jun-20	
311	Avenida Fab	Centro	Amapá	AP	Reversível	0,0401045	-	-51,0498113	3.500	188	R\$	61.000	EY	jun-20	
305	Rua Sao Benedito	Na	Itaubal	AP	Reversível	-	0,60770	-	50,69717	2.005	42	R\$	44.300	EY	jun-20
336	Estação De Itaubal Do Pírrim	Centro	Itaubal	AP	Reversível	-	0,60767	-	50,69697	2.005	34	R\$	7.550	EY	jun-20
307	Rod. Jk Km 1	Jardim Marco Zero	Macapá	AP	Reversível	0,005988	-	-51,0683607	9.912	2.369	R\$	20.100	EY	jun-20	
310	Rua Sao Jose	Centro	Macapá	AP	Reversível	-	0,04176	-	51,06415	1.018	240	R\$	1.300.000	Laudo	set-21
312	Rua Getulio Vargas	Centro	Oiapoque	AP	Reversível	-	3,84583	-	51,83389	1.200	198	R\$	780.000	EY	jun-20
309	Avenida Castro Alves	Centro	Santana	AP	Reversível	-	0,04128	-	51,17550	2.400	404	R\$	19.600	EY	jun-20
344	Estação De Ilha De Santana	Ilha De Santana	Santana	AP	Reversível	-	0,06814	-	51,16979	518	33	R\$	79.550	EY	jun-20
7555	Rua Brasil	VI Sao Francisco	Açailândia	MA	Reversível	-	4,95139	-	47,48250	375	9	R\$	64.150	EY	jun-20
7556	Rua Sao Francisco - Antiga Rua Princ	VI Sao Francisco	Açailândia	MA	Reversível	-	4,95139	-	47,48250	360	9	R\$	58.000	EY	jun-20
7557	Rua B,0	VI Sao Francisco	Açailândia	MA	Reversível	-	4,95139	-	47,48250	300	9	R\$	42.500	EY	jun-20
7558	Rua Antonio De Assis - Em Frente Da E	VI Sao Francisco	Açailândia	MA	Reversível	-	4,95139	-	47,48250	240	9	R\$	34.500	EY	jun-20
7099	Rua Da Alegria	Centro	Alcântara	MA	Reversível	-	2,29167	-	44,55722	360	9	R\$	66.000	EY	jun-20
7561	Br 135	Centro	Alto Alegre Do Maranhão	MA	Reversível	-	4,24778	-	44,48167	360	9	R\$	27.500	EY	jun-20
7562	Rua Salvador	Centro	Alto Alegre Do Pindaré	MA	Reversível	-	-3,6716777	-	-45,8475664	338	9	R\$	86.000	EY	jun-20
7563	Rua D Igreja (Praça Capitaio Adolfo Lusl	Centro	Alto Alegre Do Pindaré	MA	Reversível	-	3,95806	-	46,24583	260	9	R\$	31.500	EY	jun-20
7564	Rua Paulo Afonso	Centro	Alto Alegre Do Pindaré	MA	Reversível	-	-3,6716777	-	-45,8475664	312	9	R\$	6.950	EY	jun-20
7565	Rua Da Igreja (Rua Regino Rodrigues D	Centro	Alto Alegre Do Pindaré	MA	Reversível	-	3,95806	-	46,24583	348	9	R\$	9.150	EY	jun-20
7100	Avenida Do Comercio	Centro	Amapá Do Maranhão	MA	Reversível	-	1,67389	-	46,01056	1.625	9	R\$	49.000	EY	jun-20
7567	Rua Sao Vicente De Paulo	Centro	Amarante Do Maranhão	MA	Reversível	-	-5,5636631	-	-46,7480485	450	9	R\$	110.000	EY	jun-20

7568	Rua Principal	Pov Pindarezinho	Amarante Do Maranhã	MA	Reversível	-	5,59276	-	46,95969	360	9 R\$	92.000	EY	jun-20
2253	Rua Regino Rodrigues De Paula	Centro	Anajatuba	MA	Reversível	-	3,26280	-	44,61669	371	65 R\$	20.000	EY	jun-20
7299	Rua Principal	Centro	Anajatuba	MA	Reversível	-	2,66747	-	43,95251	200	9 R\$	59.450	EY	jun-20
7300	Avenida Principal	Centro	Anajatuba	MA	Reversível	-	2,66747	-	43,95251	200	9 R\$	53.000	EY	jun-20
7380	Rua Da Rodagem - Br 324	Centro	Anajatuba	MA	Reversível	-	3,26280	-	44,61669	180	9 R\$	53.000	EY	jun-20
33635	Rua Da Palmeira	Centro	Apicum-Açu	MA	Reversível	-	1,53028	-	45,08194	368	9 R\$	2.700	EY	jun-20
7101	Rua Do Sol	Centro	Araguanã	MA	Reversível	-	2,95167	-	45,64806	11.832	9 R\$	72.860	EY	jun-20
2162	Rua Cel. Emidio Veras	Centro	Araioses	MA	Reversível	-	2,8878289	-	-41,899814	4.440	73 R\$	167.000	EY	jun-20
2258	Rua Principal (Vizinho À Unidade Integri	Centro	Araioses	MA	Reversível	-	-2,9419463	-	-41,7633155	360	9 R\$	52.000	EY	jun-20
33504	Rodovia Ma 034 - Km 010	Repetidora Cana Brava	Araioses	MA	Reversível	-	3,09945	-	42,23139	10.000	9 R\$	7.550	EY	jun-20
2259	Rua Barao De Grajau Esq. Rua Da Ass	Centro	Arame	MA	Reversível	-	5,11000	-	45,89028	113	9 R\$	74.000	EY	jun-20
2260	Rua Da Cerca Lote 01 Setor 02 Quadra	Centro	Arame	MA	Reversível	-	5,19320	-	45,82249	170	40 R\$	104.000	EY	jun-20
2157	Avenida Joao Da Silva Lima	Centro	Arari	MA	Reversível	-	3,45772	-	44,77664	1.200	167 R\$	340.500	EY	jun-20
7569	Rua Ivar Saldanha	Centro	Arixá	MA	Reversível	-	5,81834	-	44,23001	56	9 R\$	85.000	EY	jun-20
7578	Rua Tiradentes	Cohabinha	Bacabal	MA	Reversível	-	3,93997	-	44,72769	420	9 R\$	104.450	EY	jun-20
2349	Situado Em O (3ª) Terceiro Distrito Na E	Cohabinha	Bacabal	MA	Reversível	-	3,93997	-	44,72769	2.500	91 R\$	85.000	EY	jun-20
7303	Ma 326 - Povoado Sao Jose	Cohabinha	Bacabal	MA	Reversível	-	3,93997	-	44,72769	300	9 R\$	106.000	EY	jun-20
7573	Rua Leontino Pereira	Cohabinha	Bacabal	MA	Reversível	-	3,93997	-	44,72769	390	9 R\$	121.500	EY	jun-20
7574	Praça Da Igreja - Povoado Boa Vista Da	Cohabinha	Bacabal	MA	Reversível	-	3,93997	-	44,72769	300	9 R\$	51.000	EY	jun-20
7575	Br 316Km 337	Cohabinha	Bacabal	MA	Reversível	-	3,93997	-	44,72769	390	9 R\$	146.000	EY	jun-20
7576	Rua Sao Pedro	Cohabinha	Bacabal	MA	Reversível	-	3,93997	-	44,72769	360	9 R\$	58.000	EY	jun-20
7577	Praça Pio Xii	Cohabinha	Bacabal	MA	Reversível	-	3,93997	-	44,72769	360	9 R\$	69.000	EY	jun-20
7102	Avenida Teodoro C. Ribeiro	Centro	Bacabeira	MA	Reversível	-	-2,2288623	-	-45,307247	700	9 R\$	5.600	EY	jun-20
2212	Rua Padre Joao Cara	Centro	Bacuri	MA	Reversível	-	-1,7258163	-	-45,1426773	345	40 R\$	193.000	EY	jun-20
7103	Avenida Principal	Centro	Bacuri	MA	Reversível	-	2,57956	-	42,75313	450	9 R\$	56.000	EY	jun-20
7104	Avenida Principal	Centro	Bacuri	MA	Reversível	-	2,57706	-	42,74930	450	9 R\$	42.000	EY	jun-20
7105	Avenida Principal	Centro	Bacuri	MA	Reversível	-	2,58016	-	42,75579	450	9 R\$	450	EY	jun-20
7106	Avenida Principal	Centro	Bacuri	MA	Reversível	-	2,57972	-	42,75356	450	9 R\$	56.000	EY	jun-20
7107	Rua Benjamin Constant	Centro	Bacurituba	MA	Reversível	-	-2,6922969	-	-44,8208892	360	9 R\$	7.550	EY	jun-20
2268	Gerais De Balsas Estr. Impratic - Faz. S	Joao Paulo	Balsas	MA	Reversível	-	8,52500	-	46,73722	3.527	70 R\$	147.000	EY	jun-20
2269	Rua Ritinha Pereira (Praça Pio Xii)	Centro	Balsas	MA	Reversível	-	7,52750	-	46,03967	1.338	214 R\$	73.000	EY	jun-20
2113	Rua Tiradentes	Centro	Barra Do Corda	MA	Reversível	-	5,50694	-	45,23528	800	229 R\$	1.003.000	EY	jun-20
7400	Rua Do Melao	Trizidela	Barra Do Corda	MA	Reversível	-	5,49972	-	45,25583	360	9 R\$	97.000	EY	jun-20
7399	Rua 7 De Setembro	Trizidela	Barra Do Corda	MA	Reversível	-	5,14667	-	45,14667	324	9 R\$	62.450	EY	jun-20
2200	Rua Quinze S/Nº (Repetidora)0	Trizidela	Barra Do Corda	MA	Reversível	-	5,49972	-	45,25583	7.840	62 R\$	241.000	EY	jun-20
2275	Rua Da Igreja	Trizidela	Barra Do Corda	MA	Reversível	-	5,13140	-	45,21445	250	9 R\$	95.000	EY	jun-20
7386	Rua Sao Paulo	Trizidela	Barra Do Corda	MA	Reversível	-	5,49972	-	45,25583	360	9 R\$	64.000	EY	jun-20
7388	Rua Principal	Trizidela	Barra Do Corda	MA	Reversível	-	5,49972	-	45,25583	240	9 R\$	32.500	EY	jun-20
7389	Rua Riograndense - Vizinho Ao Colegio	Trizidela	Barra Do Corda	MA	Reversível	-	5,49972	-	45,25583	330	9 R\$	107.000	EY	jun-20
7390	Br 226 25 Km Antes De Barra Do Corda	Trizidela	Barra Do Corda	MA	Reversível	-	5,49972	-	45,25583	798	9 R\$	53.000	EY	jun-20
7398	Rua Da Torre Antiga Rua Do Massape	Trizidela	Barra Do Corda	MA	Reversível	-	5,49972	-	45,25583	360	9 R\$	55.000	EY	jun-20
2222	Rua Zuza Reis	Centro	Barreirinhas	MA	Reversível	-	2,74758	-	42,82703	1.291	56 R\$	73.500	EY	jun-20
7401	Rua Da Mangueira	Centro	Barreirinhas	MA	Reversível	-	-2,748615	-	-42,8266052	250	9 R\$	93.450	EY	jun-20
7403	Rua Raimundinha Costa	Centro	Belágua	MA	Reversível	-	2,97992	-	42,57882	250	9 R\$	11.000	EY	jun-20
2223	Rua Da Independencia	Centro	Bequimão	MA	Reversível	-	2,44825	-	44,78378	502	40 R\$	88.000	EY	jun-20
7405	Rua Joao Jorge Pavao	Centro	Bequimão	MA	Reversível	-	2,44825	-	44,78378	360	9 R\$	62.000	EY	jun-20
33492	Rua Do Campo	Centro	Bequimão	MA	Reversível	-	2,44825	-	44,78378	360	9 R\$	109.000	EY	jun-20
7407	Rua Do Campo	Bernardo Do Mearim	Bernardo Do Mearim	MA	Reversível	-	4,63472	-	44,75972	240	9 R\$	6.500	EY	jun-20
7408	Rua Antonio Mariano	Centro	Bernardo Do Mearim	MA	Reversível	-	4,63504	-	44,75928	300	9 R\$	81.000	EY	jun-20
7110	Br 316 - Esquina Com Rua Joao Lisboa	Centro	Boa Vista Do Gurupi	MA	Reversível	-	1,79167	-	46,16056	450	69 R\$	134.500	EY	jun-20
2160	Rua 7 De Setembro	Centro	Bom Jardim	MA	Reversível	-	3,54389	-	45,60972	745	148 R\$	317.000	EY	jun-20
7111	Rua Grande - Morro De Santo Antonio	Centro	Bom Jardim	MA	Reversível	-	3,54389	-	45,60972	360	9 R\$	64.450	EY	jun-20
7113	Rua Do Campo - Morro Da Torres	Centro	Bom Jardim	MA	Reversível	-	3,54389	-	45,60972	390	9 R\$	75.000	EY	jun-20
7114	Rua Do Comercio	Centro	Bom Jardim	MA	Reversível	-	3,54389	-	45,60972	360	9 R\$	450	EY	jun-20
7117	Povoado Nova Vida	Centro	Bom Jesus Das Selvas	MA	Reversível	-	4,39861	-	46,76528	392	9 R\$	30.500	EY	jun-20
7118	Rua Da Estrela	Centro	Bom Jesus Das Selvas	MA	Reversível	-	4,39861	-	46,76528	450	11 R\$	74.050	EY	jun-20
7119	Rua Da Rodagem	Centro	Bom Lugar	MA	Reversível	-	5,33528	-	47,36917	301	9 R\$	163.550	EY	jun-20
2224	Morro Santo Antonio	Quintas	Brejo	MA	Reversível	-	3,68111	-	42,75361	3.765	59 R\$	158.500	EY	jun-20
7120	Rua Dos Camilos	Quintas	Brejo	MA	Reversível	-	3,67622	-	42,75250	200	9 R\$	57.000	EY	jun-20
7123	Margem Direita Da Ma 230 (Repetidora	Quintas	Brejo	MA	Reversível	-	3,66725	-	42,79722	2.500	62 R\$	170.000	EY	jun-20
2225	Gitirina	Centro	Buriti Bravo	MA	Reversível	-	-5,8380942	-	-43,833786	4.253	40 R\$	79.000	EY	jun-20
2194	Rua Tancredo Neves	Centro	Buriticupu	MA	Reversível	-	4,31694	-	46,45694	1.644	62 R\$	9.150	EY	jun-20
2283	Rua Tancredo Neves	Centro	Buriticupu	MA	Reversível	-	4,31694	-	46,45694	360	9 R\$	330.450	EY	jun-20
2284	Rua Sao Jose	Centro	Buriticupu	MA	Reversível	-	4,29667	-	46,49139	360	9 R\$	9.150	EY	jun-20
7410	Rua Da Telemar	Centro	Buriticupu	MA	Reversível	-	-4,3197824	-	-46,4581049	510	9 R\$	50.500	EY	jun-20
7681	Rua Sete De Setembro (Esq. Com Rua	Centro	Buriticupu	MA	Reversível	-	4,36911	-	46,37244	299	9 R\$	97.000	EY	jun-20

7126	Rua Sao Francisco	Centro	Buritirana	MA	Reversível	-	5,59106	-	47,01261	1.200	11	R\$	232.000	EY	jun-20
7314	Rua Evlasio Viana	Centro	Buritirana	MA	Reversível	-	5,59660	-	47,15394	420	9	R\$	8.350	Laudo	abr-21
7579	Rua Da Vilinha	Centro	Buritirana	MA	Reversível	-	5,59374	-	47,02051	450	9	R\$	120.500	EY	jun-20
2174	Rua Manoel Mendonça	Centro	Cajapiá	MA	Reversível	-	2,88056	-	44,67444	254	77	R\$	79.000	EY	jun-20
7582	Rua Da Torre	Centro	Cajari	MA	Reversível	-	-3,3243008	-	-45,0113568	225	9	R\$	3.150	EY	jun-20
2226	Rua Sao Jose	Centro	Campestre Do Maranhá	MA	Reversível	-	-6,1703365	-	-47,3664949	450	40	R\$	34.500	EY	jun-20
2183	Rua Barao De Tromai	Rodagem	Cândido Mendes	MA	Reversível	-	1,41666	-	45,70000	4.032	62	R\$	207.450	EY	jun-20
33639	Rua Principal	Rodagem	Cândido Mendes	MA	Reversível	-	1,41666	-	45,70000	320	9	R\$	111.200	EY	jun-20
2213	Sede Do Municipio0	Centro	Cantanhede	MA	Reversível	-	3,63583	-	44,37972	2.460	40	R\$	41.500	EY	jun-20
7127	Trav. Gonçalves Dias Esq. Rua Gomes	Centro	Capinzal Do Norte	MA	Reversível	-	4,76390	-	44,32696	240	9	R\$	80.000	EY	jun-20
7584	Rua Principal (Frente Com A Br 135)	Centro	Capinzal Do Norte	MA	Reversível	-	4,73055	-	44,32723	238	9	R\$	53.000	EY	jun-20
2114	Avenida Benedito Leite	Centro	Carolina	MA	Reversível	-	7,33278	-	47,46944	2.726	223	R\$	792.000	EY	jun-20
2290	Rua Do Sapo	Sta Rita Cassia	Carutapera	MA	Reversível	-	1,20789	-	46,02078	360	9	R\$	205.450	EY	jun-20
2115	Rua Benedito Leite	Centro	Caxias	MA	Reversível	-	4,86139	-	43,35806	3.323	1.486	R\$	6.390.000	EY	jun-20
2296	Praça N.S Conceição (Rua Do Colegio)	Centro	Cedral	MA	Reversível	-	2,44754	-	46,03991	360	9	R\$	8.900	EY	jun-20
7305	Rua Sao Sebastiao	Centro	Cedral	MA	Reversível	-	2,23683	-	46,14244	300	9	R\$	6.200	EY	jun-20
7129	Rua 22 De Abril Esq. Com Rua 13 De M	Centro	Centro Do Guilherme	MA	Reversível	-	2,44944	-	46,03611	300	9	R\$	48.000	EY	jun-20
2298	Rua Do Comercio	Centro	Centro Novo Do Maranhá	MA	Reversível	-	2,14223	-	46,12861	300	9	R\$	63.450	EY	jun-20
7586	Rua Principal	Centro	Centro Novo Do Maranhá	MA	Reversível	-	2,13295	-	46,12399	220	9	R\$	54.450	EY	jun-20
2116	Rua Cunha Machado	Centro	Chapadinha	MA	Reversível	-	3,73834	-	43,35697	3.068	272	R\$	732.000	EY	jun-20
7587	Estrada De Acesso Ao Povoado	Centro	Chapadinha	MA	Reversível	-	5,11000	-	44,14306	450	9	R\$	50.450	EY	jun-20
2203	Avenida 15 De Novembro	VI Davi	Cidelândia	MA	Reversível	-	5,17000	-	47,77639	4.849	40	R\$	50.000	EY	jun-20
7130	Avenida Tocantins	VI Davi	Cidelândia	MA	Reversível	-	5,17452	-	47,78200	450	9	R\$	57.450	EY	jun-20
7309	Rua Gov. Joao Castelo	VI Davi	Cidelândia	MA	Reversível	-	5,17417	-	47,78167	7.309	9	R\$	3.150	EY	jun-20
2301	Rua Sete De Setembro	Centro	Codó	MA	Reversível	-	4,45500	-	43,88611	2.492	268	R\$	121.000	EY	jun-20
2146	Rua Isapel	Centro	Coeilho Neto	MA	Reversível	-	-4,2514664	-	-43,0186203	1.200	115	R\$	230.000	EY	jun-20
2118	Trav. Nações Unidas	Centro	Colinas	MA	Reversível	-	6,02917	-	44,24639	720	136	R\$	292.000	EY	jun-20
7131	Rua Do Beijo	Centro	Conceição Do Lago-Açú	MA	Reversível	-	3,82250	-	44,92917	568	9	R\$	53.000	EY	jun-20
7592	Povoado Olho D'Agua Da Lapela	Centro	Conceição Do Lago-Açú	MA	Reversível	-	3,82250	-	44,92917	360	9	R\$	120.000	EY	jun-20
2119	Rua Gonçalves Dias	Centro	Coroatá	MA	Reversível	-	4,12750	-	44,12694	637	170	R\$	467.000	EY	jun-20
2304	Morro Do Machado (Desativado)	Centro	Coroatá	MA	Não Reversível	-	6,72361	-	46,77333	1.800	53	R\$	11.200	Laudo	abr-21
2148	Avenida Liberalino Miranda	Jacare	Cururupu	MA	Reversível	-	1,82472	-	44,86640	664	167	R\$	406.000	EY	jun-20
2306	Ilha De Maiau	Jacare	Cururupu	MA	Reversível	-	1,82472	-	44,86640	375	9	R\$	43.500	EY	jun-20
2307	Praça Manoel Antonio De Sousa	Jacare	Cururupu	MA	Reversível	-	1,82472	-	44,86640	360	9	R\$	232.000	EY	jun-20
2308	Rua Projetada	Jacare	Cururupu	MA	Reversível	-	1,82472	-	44,86640	360	9	R\$	56.000	EY	jun-20
7132	Rua Do Campo	Centro	Davinópolis	MA	Reversível	-	-5,5257402	-	-47,3936563	450	9	R\$	42.500	EY	jun-20
2120	Rua Humberto De Campos	Centro	Dom Pedro	MA	Reversível	-	5,04053	-	44,44156	925	259	R\$	728.000	EY	jun-20
2164	Br 135	Centro	Dom Pedro	MA	Reversível	-	5,04528	-	44,43334	3.251	125	R\$	124.500	EY	jun-20
2310	Rua Nova	Centro	Dom Pedro	MA	Reversível	-	-5,039171	-	-44,4390266	360	9	R\$	36.000	EY	jun-20
2161	Rua Genesio Carvalho	Centro	Esperantinópolis	MA	Reversível	-	4,87528	-	44,88194	760	148	R\$	268.000	EY	jun-20
33499	Rua Rio Branco	Centro	Esperantinópolis	MA	Reversível	-	4,87528	-	44,88194	360	9	R\$	55.550	EY	jun-20
2312	Avenida Tancredo Neves	Centro	Estreito	MA	Reversível	-	6,55389	-	47,44306	750	74	R\$	287.000	EY	jun-20
2245	Rua Antonio De Melo Tavora	Centro	Fernando Falcão	MA	Reversível	-	6,15778	-	44,90611	2.101	11	R\$	66.000	EY	jun-20
2313	Rua Principal	Centro	Fernando Falcão	MA	Reversível	-	6,15778	-	44,90611	360	9	R\$	126.000	EY	jun-20
2315	Rua Tancredo Neves	Zona Rural	Formosa Da Serra Neg	MA	Reversível	-	6,69278	-	46,15333	420	65	R\$	8.700	EY	jun-20
7016	Serra Do Cruieira	Zona Rural	Formosa Da Serra Neg	MA	Reversível	-	6,69278	-	46,15333	3.600	31	R\$	62.000	EY	jun-20
2180	Rua 15 De Novembro	Piaili	Fortuna	MA	Reversível	-	5,73958	-	44,15178	504	65	R\$	402.000	EY	jun-20
7595	Rua Principal De Barro Preto	Joao Paulo	Fortuna	MA	Reversível	-	5,66056	-	43,96833	225	9	R\$	93.000	EY	jun-20
2317	Rua Deputado Joao Jorge Filho	Centro	Godofredo Viana	MA	Reversível	-	1,39861	-	45,77556	146	39	R\$	70.950	EY	jun-20
2320	Rua Principal	Novo Goncalves Dias	Gonçalves Dias	MA	Reversível	-	5,15007	-	44,30033	360	9	R\$	9.950	EY	jun-20
2321	Rua Principal	Novo Goncalves Dias	Gonçalves Dias	MA	Reversível	-	5,14934	-	44,30077	302	9	R\$	34.500	EY	jun-20
2322	Rua Principal	Novo Goncalves Dias	Gonçalves Dias	MA	Reversível	-	5,15159	-	44,29942	349	9	R\$	27.500	EY	jun-20
2229	Praça Tiradentes	Centro	Governador Archer	MA	Reversível	-	5,02278	-	44,27250	244	40	R\$	158.000	EY	jun-20
2318	Br De D. Pedro E Gonçalves Dias (5 Krr	Centro	Governador Archer	MA	Reversível	-	5,02278	-	44,27223	360	9	R\$	27.500	EY	jun-20
7133	Rua Urbano Rocha	Centro	Governador Edison Lot	MA	Reversível	-	5,74778	-	47,36250	1.014	16	R\$	107.000	EY	jun-20
7596	Rua Mariana	Centro	Governador Edison Lot	MA	Reversível	-	5,74806	-	47,36306	360	9	R\$	149.000	EY	jun-20
2324	Avenida Principal	Centro	Governador Eugênio B	MA	Reversível	-	5,34704	-	44,02128	390	9	R\$	8.250	EY	jun-20
2327	Rua Principal	Centro	Governador Eugênio B	MA	Reversível	-	5,34036	-	44,02180	360	9	R\$	114.000	EY	jun-20
2328	Rua Da Piçarra	Centro	Governador Eugênio B	MA	Reversível	-	5,34333	-	44,15139	360	9	R\$	107.000	EY	jun-20
2332	Rua Principal	Centro	Governador Eugênio B	MA	Reversível	-	5,35483	-	44,02119	360	9	R\$	142.000	EY	jun-20
7312	Rua Principal	Centro	Governador Luiz Roch	MA	Reversível	-	6,64257	-	47,12083	360	9	R\$	375.000	EY	jun-20
7598	Rua Sao Joao	Centro	Governador Newton Be	MA	Reversível	-	3,42808	-	45,66892	77	9	R\$	60.000	EY	jun-20
2228	Rua Da Telma S/Nº	Centro	Governador Nunes Fre	MA	Reversível	-	2,12583	-	45,88528	700	40	R\$	37.200	EY	jun-20
2230	Rua Sao Francisco	Centro	Graça Aranha	MA	Reversível	-	5,40750	-	44,33167	710	40	R\$	4.036.000	EY	jun-20
7313	Rua Da Pedra	Centro	Graça Aranha	MA	Reversível	-	5,40750	-	44,33167	360	11	R\$	41.000	EY	jun-20
2121	Rua Antonio Francisco Dos Reis	Fatima	Grajaú	MA	Reversível	-	5,81856	-	46,14314	450	218	R\$	684.000	EY	jun-20

2335	Rua Das Torres (Morro Da Trizidela)	Sítio	Grajaú	MA	Reversível	-	5,82468	-	46,15250	360	9	R\$	4.300	EY	jun-20
2338	Rua Da Praça Luis Domingues	Centro	Guimarães	MA	Reversível	-	2,13278	-	44,60039	360	9	R\$	33.000	EY	jun-20
2339	Rua 03	Centro	Guimarães	MA	Reversível	-	2,13278	-	44,60039	360	9	R\$	85.000	EY	jun-20
2341	Rua Leoncio Rodrigues	Centro	Humberto De Campos	MA	Reversível	-	2,59611	-	43,46222	360	9	R\$	2.876.000	EY	jun-20
2343	Rua Grande	Centro	Humberto De Campos	MA	Reversível	-	2,59611	-	43,46222	360	9	R\$	113.550	EY	jun-20
7136	Rua 03	Centro	Humberto De Campos	MA	Reversível	-	2,59611	-	43,46222	450	9	R\$	104.000	EY	jun-20
7138	Rua Da Uniao	Centro	Humberto De Campos	MA	Reversível	-	2,59611	-	43,46222	450	9	R\$	53.000	EY	jun-20
2342	Rua 1º De Maio	Centro	Icatu	MA	Reversível	-	2,7851847	-	44,0462639	360	9	R\$	77.000	EY	jun-20
7412	Rua Principal	Cacaueiro	Icatu	MA	Reversível	-	2,66747	-	43,95251	585	9	R\$	53.500	EY	jun-20
7139	Trav. Teixeira	Centro	Igarapé Do Meio	MA	Reversível	-	3,64223	-	45,18724	301	9	R\$	60.000	EY	jun-20
2344	Mariano Costa	Centro	Igarapé Grande	MA	Reversível	-	4,66367	-	44,85781	777	40	R\$	35.200	EY	jun-20
7600	Rua Sao Jose	Povoado Cariri	Igarapé Grande	MA	Reversível	-	4,56667	-	44,82500	180	9	R\$	7.550	EY	jun-20
7601	Povoado Santo Antonio Dos Vieira	Centro	Igarapé Grande	MA	Reversível	-	4,69731	-	44,81641	160	9	R\$	53.000	EY	jun-20
7602	Rua Brasil (Em Frente A Praça Da Igreja)	Centro	Imperatriz	MA	Reversível	-	5,5246396	-	47,4887368	300	9	R\$	100.500	EY	jun-20
7603	Avenida Sao Raimundo (Ao Lado Da Q	Centro	Imperatriz	MA	Reversível	-	5,5246396	-	47,4887368	300	9	R\$	32.000	EY	jun-20
7605	Rua 16 De Julho	Centro	Imperatriz	MA	Reversível	-	5,28892	-	47,55264	375	9	R\$	34.500	EY	jun-20
7416	Rua Do Clube Das Maes	Centro	Itapecuru Mirim	MA	Reversível	-	3,393921	-	44,3520817	360	9	R\$	127.000	EY	jun-20
2352	Avenida Dep. Jose Anselmo	Centro	Jatobá	MA	Reversível	-	5,2764585	-	45,815121	360	9	R\$	40.000	EY	jun-20
7613	Rodovia Ma 010 (Jacare/Coquinho)	Centro	Jenipapo Dos Vieiras	MA	Reversível	-	5,29308	-	45,56973	4.900	9	R\$	294.000	EY	jun-20
2353	Avenida Imperatriz	Centro	João Lisboa	MA	Reversível	-	5,4481648	-	47,402234	360	9	R\$	32.500	EY	jun-20
7003	Rua Primeiro De Maio	Centro	João Lisboa	MA	Reversível	-	5,4481648	-	47,402234	903	48	R\$	53.000	EY	jun-20
2354	Rua Francisco Vieira	Centro	Joselândia	MA	Reversível	-	4,98914	-	44,69372	360	9	R\$	39.000	EY	jun-20
7621	Rua Principal	Centro	Joselândia	MA	Reversível	-	4,98914	-	44,69372	500	9	R\$	85.000	EY	jun-20
7622	Rua Facao De Fora	Centro	Joselândia	MA	Reversível	-	4,98914	-	44,69372	288	9	R\$	93.000	EY	jun-20
7623	Rua Castelo Branco0	Centro	Joselândia	MA	Reversível	-	4,98914	-	44,69372	360	9	R\$	8.400	EY	jun-20
7624	Rua Tancredo Neves	Centro	Joselândia	MA	Reversível	-	4,98914	-	44,69372	250	9	R\$	15.000	Laudo	abr-21
7625	Rua Clodomir Paz	Centro	Joselândia	MA	Reversível	-	4,98914	-	44,69372	360	9	R\$	105.000	EY	jun-20
7626	Rua Valmir De Araujo	Centro	Junco Do Maranhão	MA	Reversível	-	1,84361	-	46,08889	250	9	R\$	56.000	EY	jun-20
2154	Praça Renato Archer	Centro	Lago Da Pedra	MA	Reversível	-	4,57100	-	45,13050	840	176	R\$	166.450	EY	jun-20
7419	Avenida Alexandre Duarte	Centro	Lago Da Pedra	MA	Reversível	-	4,57100	-	45,13050	336	9	R\$	94.000	EY	jun-20
7420	Avenida Manoel Moreno	Tres Lagoas	Lago Da Pedra	MA	Reversível	-	4,55000	-	45,11667	90	9	R\$	5.500	EY	jun-20
7629	Rua Grande	Centro	Lago Da Pedra	MA	Reversível	-	4,57100	-	45,13050	300	9	R\$	52.000	EY	jun-20
2173	Rua Da Paz	Centro	Lago Do Junco	MA	Reversível	-	4,60806	-	45,05361	129	89	R\$	90.000	EY	jun-20
2175	Avenida Antonia De Freitas	Centro	Lago Dos Rodrigues	MA	Reversível	-	4,61334	-	44,98055	320	40	R\$	76.000	EY	jun-20
2359	Rua Do Comercio - Centro	Centro	Lago Dos Rodrigues	MA	Reversível	-	4,61334	-	44,98055	360	9	R\$	31.900	EY	jun-20
7631	Rua Do Sol	Centro	Lagoa Do Mato	MA	Reversível	-	4,2514244	-	43,0030725	450	9	R\$	141.000	EY	jun-20
7140	Rua 7 De Setembro	Centro	Lagoa Grande Do Maranhão	MA	Reversível	-	4,99172	-	45,38769	273	9	R\$	175.800	EY	jun-20
7634	Estr. Sítio Bom Jesus	Centro	Lima Campos	MA	Reversível	-	4,52139	-	44,46667	300	9	R\$	3.450	EY	jun-20
2364	Praça Wilson Do Egito Coelho	Centro	Loreto	MA	Reversível	-	6,85500	-	45,16694	333	14	R\$	76.000	EY	jun-20
7635	Rodovia Ma-206	Primavera	Luís Domingues	MA	Reversível	-	1,33239	-	45,89919	350	9	R\$	61.000	EY	jun-20
2167	Rua Magalhaes De Almeida	Primavera	Luís Domingues	MA	Reversível	-	1,26944	-	45,85972	272	60	R\$	114.000	EY	jun-20
2195	Rua Benedito Romao De Souza	VI Neto Carvalho	Magalhães De Almeida	MA	Reversível	-	3,39861	-	42,20472	540	65	R\$	279.000	EY	jun-20
7636	Rua Grande	VI Neto Carvalho	Magalhães De Almeida	MA	Reversível	-	3,39806	-	42,20506	200	9	R\$	53.000	EY	jun-20
7637	Rua Da Colonia	Centro	Maracaçumê	MA	Reversível	-	2,0545226	-	45,9558316	220	9	R\$	15.500	EY	jun-20
7141	Rua Do Sol	Centro	Maranhãozinho	MA	Reversível	-	2,24528	-	45,85889	424	9	R\$	60.750	EY	jun-20
2196	Rua Joao Amaral Da Silva	Centro	Matinha	MA	Reversível	-	4,37889	-	44,66944	442	65	R\$	115.000	EY	jun-20
2216	Avenida Mundico Moraes	Centro	Matões	MA	Reversível	-	5,52000	-	43,20111	300	47	R\$	68.950	EY	jun-20
2242	Estrada Municipal0	Centro	Matões	MA	Reversível	-	5,52000	-	43,20111	1.944	30	R\$	26.000	EY	jun-20
7639	Rua Pindorama	Centro	Matões	MA	Reversível	-	5,52000	-	43,20111	347	9	R\$	5.450	EY	jun-20
7640	Rua Cel. Francisco Macatraz	Centro	Milagres Do Maranhão	MA	Reversível	-	3,51694	-	42,64389	200	9	R\$	55.550	EY	jun-20
2150	Rua Urbano Santos	Centro	Mirinzal	MA	Reversível	-	2,06639	-	44,78583	2.344	167	R\$	210.270	EY	jun-20
2368	Rua Principal	Centro	Mirinzal	MA	Reversível	-	1,8264198	-	44,8672632	360	9	R\$	800	EY	jun-20
2371	No Km-33 Da Ma-280	Goias	Montes Altos	MA	Reversível	-	5,83139	-	47,07139	900	16	R\$	97.000	EY	jun-20
2232	Rua Dr. Paulo Ramos	Pov Morros	Morros	MA	Reversível	-	6,73950	-	43,02346	357	65	R\$	249.000	EY	jun-20
6987	Rua Zacarias Lopes	Centro	Nina Rodrigues	MA	Reversível	-	3,46611	-	43,90333	350	40	R\$	12.500	EY	jun-20
7642	Rua Sao Jose	Centro	Nova Colinas	MA	Reversível	-	7,11918	-	46,26280	384	9	R\$	3.150	EY	jun-20
7641	Rua Treze De Maio	Trator	Nova Olinda Do Maran	MA	Reversível	-	2,72444	-	45,71917	264	9	R\$	11.450	EY	jun-20
7018	Rua Da Uniao	Trator	Nova Olinda Do Maran	MA	Reversível	-	2,72444	-	45,71917	651	40	R\$	43.000	EY	jun-20
7644	Rua Antonio Tomaz	Centro	Olho D'Água Das Cunh	MA	Reversível	-	4,16472	-	45,16333	300	9	R\$	6.300	EY	jun-20
2187	Rua Fernando Ferrari	Centro	Olho D'Água Das Cunh	MA	Reversível	-	4,16472	-	45,16333	910	65	R\$	62.000	EY	jun-20
2373	Rua Principal	Centro	Olinda Nova Do Maran	MA	Reversível	-	2,6321859	-	45,7537922	360	9	R\$	63.700	EY	jun-20
2233	Morro Da Repetidora	Vila Leao	Paraibano	MA	Reversível	-	6,42287	-	43,90552	3.204	40	R\$	94.500	EY	jun-20
2376	Avenida 1	Vila Leao	Paraibano	MA	Reversível	-	6,42287	-	43,90552	360	9	R\$	140.000	EY	jun-20
2377	Rua Santo Antonio	Vila Leao	Paraibano	MA	Não Reversível	-	6,42287	-	43,90552	520	9	R\$	64.000	EY	jun-20
2378	Rua Barao Do Grajau	Centro	Parnarama	MA	Reversível	-	5,6848538	-	43,107651	360	9	R\$	155.000	EY	jun-20
7648	Rua Do Colegio	Centro	Parnarama	MA	Reversível	-	5,6848538	-	43,107651	200	9	R\$	148.000	EY	jun-20

7650	Rua Olho D'Agua Do Noga	Centro	Parnarama	MA	Reversível	-	5,82494	-	43,29450	360	9 R\$	394.000	EY	jun-20
7651	Rua Principal	Centro	Parnarama	MA	Reversível	-	5,68275	-	43,09077	360	9 R\$	53.000	EY	jun-20
2234	Rua Do Sol S/Nº0	Centro	Passagem Franca Do F	MA	Reversível	-	6,18122	-	43,77900	903	40 R\$	40.500	EY	jun-20
2235	Rua Da Saude	Sao Jose	Pastos Bons	MA	Reversível	-	6,59639	-	44,08139	980	65 R\$	34.500	EY	jun-20
2379	Rua Principal	Sao Jose	Pastos Bons	MA	Reversível	-	-6,602385	-	-44,080882	360	9 R\$	53.000	EY	jun-20
6998	Em Frente A Br 2300	Sao Jose	Pastos Bons	MA	Reversível	-	-6,602385	-	-44,080882	216	82 R\$	46.000	EY	jun-20
7652	Rua Demetrio Ribeiro	Centro	Paulino Neves	MA	Reversível	-	2,72000	-	42,53944	384	9 R\$	42.000	EY	jun-20
2188	Rua Desembargador Sarney	Centro	Paulo Ramos	MA	Reversível	-	4,44417	-	45,24166	600	65 R\$	415.000	EY	jun-20
7653	Rua Principal	Centro	Paulo Ramos	MA	Reversível	-	4,44389	-	45,24056	420	9 R\$	10.500	EY	jun-20
2124	Avenida Rio Branco	Jerusalem Trzv	Pedreiras	MA	Reversível	-	4,57917	-	44,58722	941	276 R\$	642.000	EY	jun-20
7655	Rua Da Paz	Centro	Pedreiras	MA	Reversível	-	5,51889	-	43,19889	240	9 R\$	80.000	EY	jun-20
7656	Avenida Dos Lajes	Centro	Pedreiras	MA	Reversível	-	5,51889	-	43,19889	288	9 R\$	104.000	EY	jun-20
7657	Rua Nova	Centro	Pedreiras	MA	Reversível	-	5,51889	-	43,19889	288	9 R\$	38.500	EY	jun-20
7658	Rua Do Cruzeiro	Centro	Pedreiras	MA	Reversível	-	5,51889	-	43,19889	336	9 R\$	53.000	EY	jun-20
7659	Avenida Pedro Cunha Mendes0	Centro	Pedro Do Rosário	MA	Reversível	-	2,97306	-	45,34972	600	9 R\$	11.000	EY	jun-20
2189	Rua 2 De Novembro	Centro	Penalva	MA	Reversível	-	3,29000	-	45,17528	460	65 R\$	167.000	EY	jun-20
7660	Trav. Antonio Amaro Aires	Pov. De Jacare	Penalva	MA	Reversível	-	3,32528	-	45,30417	225	9 R\$	6.450	EY	jun-20
2204	Morro Do Peritorio	Centro	Peritoró	MA	Reversível	-	4,37078	-	44,34236	2.500	53 R\$	122.000	EY	jun-20
6994	Br 135 Km 224	Centro	Peritoró	MA	Reversível	-	4,37078	-	44,34236	397	61 R\$	52.000	EY	jun-20
7661	Rua Do Trilho	Centro	Peritoró	MA	Reversível	-	4,37078	-	44,34236	360	9 R\$	91.000	EY	jun-20
6986	Rua Pedro Melo	Centro	Pindaré-Mirim	MA	Reversível	-	3,60889	-	45,34306	415	40 R\$	2.700	EY	jun-20
7422	Rua Do Campo	Centro	Pindaré-Mirim	MA	Reversível	-	3,70083	-	45,50111	384	9 R\$	157.000	EY	jun-20
7662	Estr. Vicinal	Centro	Pindaré-Mirim	MA	Reversível	-	3,68611	-	45,48028	325	9 R\$	2.350	EY	jun-20
2125	Rua Luis Domingues	Centro	Pinheiro	MA	Reversível	-	2,52117	-	45,08136	2.273	225 R\$	730.561	EY	jun-20
2381	Est. Paraiso	Centro	Pinheiro	MA	Reversível	-	4,03139	-	45,18889	687	9 R\$	53.000	EY	jun-20
2384	Rua Principal	Pacas	Pinheiro	MA	Reversível	-	-5,654476	-	-47,390871	360	9 R\$	106.000	EY	jun-20
7425	Rua Grande	Centro	Pio Xii	MA	Reversível	-	3,88945	-	45,16917	264	9 R\$	141.000	EY	jun-20
7427	Rua Do Comercio	Centro	Pio Xii	MA	Reversível	-	3,88945	-	45,16917	325	9 R\$	106.000	EY	jun-20
7428	Br 316	Centro	Pio Xii	MA	Reversível	-	3,88945	-	45,16917	351	9 R\$	58.000	EY	jun-20
2214	Avenida Antonio Ribeiro	Centro	Pirapemas	MA	Reversível	-	3,72806	-	44,22472	450	40 R\$	536.500	EY	jun-20
2190	Avenida Pres. Kennedy	Centro	Poçoã De Pedras	MA	Reversível	-	4,75028	-	44,94251	768	65 R\$	240.000	EY	jun-20
7664	Rua Grande	Centro	Poçoã De Pedras	MA	Reversível	-	4,83558	-	44,64944	216	9 R\$	53.000	EY	jun-20
7665	Rua Da Piçarreira	Centro	Poçoã De Pedras	MA	Reversível	-	4,75184	-	44,94115	216	9 R\$	51.000	EY	jun-20
2126	Trav. Carolina	Centro	Porto Rico	MA	Reversível	-	6,34253	-	47,39703	873	167 R\$	323.000	EY	jun-20
2388	Rua Dr. Clodomir Paz	Centro	Porto Rico Do Maranhã	MA	Reversível	-	1,86000	-	44,58667	360	9 R\$	114.550	EY	jun-20
2389	Avenida Castelo Branco	Centro	Porto Rico Do Maranhã	MA	Reversível	-	1,86000	-	44,58667	360	9 R\$	53.000	EY	jun-20
2391	Rua Do Campo	Centro	Porto Rico Do Maranhã	MA	Reversível	-	1,86000	-	44,58667	360	9 R\$	400	EY	jun-20
7011	Rua Raimundo França	Centro	Presidente Dutra	MA	Reversível	-	5,29917	-	44,48639	1.473	164 R\$	327.500	EY	jun-20
7013	Rua Do Campo	Centro	Presidente Dutra	MA	Reversível	-	5,29917	-	44,48639	200	9 R\$	53.000	EY	jun-20
7014	Rua Do Campo	Centro	Presidente Dutra	MA	Reversível	-	5,29917	-	44,48639	200	200 R\$	35.000	EY	jun-20
7015	Est. De Santa Filomena	Centro	Presidente Dutra	MA	Reversível	-	5,29917	-	44,48639	2.250	131 R\$	12.800	EY	jun-20
2236	Praça Santo Antonio	Centro	Presidente Juscelino	MA	Reversível	-	2,92500	-	44,06278	258	40 R\$	83.000	EY	jun-20
2394	Avenida Padre Luis Risso	Centro	Presidente Sarney	MA	Reversível	-	2,59028	-	45,36333	209	14 R\$	56.400	EY	jun-20
7143	Rua Principal	Centro	Presidente Sarney	MA	Reversível	-	2,59028	-	45,36333	108	9 R\$	8.850	EY	jun-20
6988	Praça Cid Carvalho0	Centro	Presidente Vargas	MA	Reversível	-	3,40778	-	44,02555	427	65 R\$	51.350	EY	jun-20
2237	Avenida Pio Xii	Centro	Primeira Cruz	MA	Reversível	-	2,50917	-	43,44056	549	40 R\$	112.700	EY	jun-20
2395	Praça Augustinho Barbosa	Centro	Primeira Cruz	MA	Reversível	-	2,50917	-	43,44056	360	9 R\$	19.000	EY	jun-20
2397	Rua Da Ponte	Pov. Areinhas	Primeira Cruz	MA	Reversível	-	2,40778	-	43,44444	360	9 R\$	7.550	EY	jun-20
2158	Rua 7 De Setembro	Centro	Riachão	MA	Reversível	-	7,36028	-	46,61889	873	156 R\$	163.000	EY	jun-20
2398	Travessa Onze De Setembro	Centro	Riachão	MA	Reversível	-	-7,3633761	-	-46,6260332	360	9 R\$	139.000	EY	jun-20
7430	Rua Da Uniao	Centro	Ribamar Fiquene	MA	Reversível	-	6,02611	-	47,38000	450	9 R\$	56.000	EY	jun-20
7431	Rua Brejao	Centro	Ribamar Fiquene	MA	Reversível	-	6,07444	-	47,38000	300	9 R\$	105.000	EY	jun-20
7432	Avenida Tocantins	S Central	Ribamar Fiquene	MA	Reversível	-	5,92585	-	47,38991	450	9 R\$	116.000	EY	jun-20
2402	Rua Grande	Centro	Rosário	MA	Reversível	-	4,85715	-	43,36084	353	9 R\$	19.000	EY	jun-20
2403	Em Frente Ao Conjunto Cohab "Joaõ Aç	Centro	Rosário	MA	Reversível	-	4,85715	-	43,36084	4.554	62 R\$	129.000	EY	jun-20
2404	Rua Do Sol	Centro	Rosário	MA	Reversível	-	4,87632	-	43,35491	380	9 R\$	78.000	EY	jun-20
7667	Rua Da Paz	Centro	Rosário	MA	Reversível	-	4,86128	-	43,36292	100	9 R\$	47.050	EY	jun-20
2238	Avenida Duque De Caxias	Centro	Sambaiba	MA	Reversível	-	7,13844	-	45,34833	4.698	40 R\$	79.000	EY	jun-20
7144	Rua Ariston Costa	Centro	Santa Filomena Do Ma	MA	Reversível	-	5,49861	-	44,55833	260	9 R\$	125.000	EY	jun-20
2171	Rua Dr Paulo Ramos	Centro	Santa Helena	MA	Reversível	-	2,23250	-	45,29944	616	87 R\$	167.000	EY	jun-20
2408	Rua Antonio Weba	Centro	Santa Helena	MA	Reversível	-	-4,696282	-	-44,81567	312	9 R\$	53.000	EY	jun-20
7317	Rua Grande (Margem Da Br 316)	Centro	Santa Inês	MA	Reversível	-	-3,6624727	-	-45,3752486	350	9 R\$	27.500	EY	jun-20
7318	Rua Grande	Centro	Santa Inês	MA	Reversível	-	3,66666	-	45,38606	429	8 R\$	109.000	EY	jun-20
7319	Rua Grande	Centro	Santa Inês	MA	Reversível	-	3,66666	-	45,38606	240	9 R\$	85.000	EY	jun-20
7320	Rua Grande	Centro	Santa Inês	MA	Reversível	-	3,66666	-	45,38606	429	9 R\$	63.000	EY	jun-20
2168	Rua 7 De Setembro	Centro	Santa Luzia	MA	Reversível	-	5,19320	-	45,82249	620	112 R\$	378.350	EY	jun-20

2412	Br 222 - 218 Km Do Santo Onofre	Centro	Santa Luzia	MA	Reversível	-	4,88709	-	46,01182	360	9	R\$	35.500	EY	jun-20
7668	Rua Marambaia	Centro	Santa Luzia	MA	Reversível	-	5,19320	-	45,82249	324	9	R\$	110.450	EY	jun-20
7684	Rua Do Comercio (À Margem Da Br 222	Centro	Santa Luzia	MA	Reversível	-	4,29750	-	45,79472	240	9	R\$	77.000	EY	jun-20
6993	Rua Sete De Setembro	Centro	Santa Luzia	MA	Reversível	-	4,29750	-	45,79472	620	112	R\$	91.000	EY	jun-20
2215	Trav. Ferdinan B.	Centro	Santa Rita	MA	Reversível	-	4,33164	-	44,96268	456	40	R\$	179.000	EY	jun-20
2420	Br 135	Centro	Santa Rita	MA	Reversível	-	4,60292	-	45,05074	360	9	R\$	35.500	EY	jun-20
2239	Morro Da Repetidora	Centro	São Benedito Do Rio P	MA	Reversível	-	3,34361	-	43,52750	2.346	40	R\$	102.700	EY	jun-20
2166	Praça Sao Benedito	Centro	São Bento	MA	Reversível	-	-2,706427	-	-44,8357485	2.414	111	R\$	157.000	EY	jun-20
7321	Rodovia Estadual Ma 110	Centro	São Bernardo	MA	Reversível	-	-2,5628374	-	-44,2120695	2.449	62	R\$	30.000	EY	jun-20
33505	Rodovia Ma 234	Centro	São Bernardo	MA	Reversível	-	-2,5628374	-	-44,2120695	300	9	R\$	108.990	EY	jun-20
2424	Br 230	Centro	São Domingos Do Azei	MA	Reversível	-	6,82050	-	44,65483	2.122	14	R\$	178.000	EY	jun-20
2425	Br 230	Centro	São Domingos Do Azei	MA	Reversível	-	6,82050	-	44,65483	360	9	R\$	53.000	EY	jun-20
2127	Trav. 22 De Abril	Centro	São Domingos Do Mar:MA	MA	Reversível	-	5,58028	-	44,38306	735	167	R\$	443.990	EY	jun-20
2426	Rua Principal	Centro	São Domingos Do Mar:MA	MA	Reversível	-	-5,5885488	-	-44,3774366	360	9	R\$	41.000	EY	jun-20
2427	Rua Principal	Centro	São Domingos Do Mar:MA	MA	Reversível	-	-5,5885488	-	-44,3774366	360	9	R\$	52.000	EY	jun-20
7145	Rua Principal	Centro	São Domingos Do Mar:MA	MA	Reversível	-	5,56403	-	44,21408	280	9	R\$	53.990	EY	jun-20
33632	Povoado Sabonete	Centro	São Domingos Do Mar:MA	MA	Reversível	-	5,73583	-	44,46917	360	9	R\$	41.000	EY	jun-20
33634	Rua Nova	Centro	São Domingos Do Mar:MA	MA	Reversível	-	-5,5885488	-	-44,3774366	240	9	R\$	55.990	EY	jun-20
7672	Rua Do Campo	Centro	São Domingos Do Mar:MA	MA	Reversível	-	4,33500	-	45,58306	360	9	R\$	107.000	EY	jun-20
2429	Rua Das Flores	Centro	São Félix De Balsas	MA	Reversível	-	7,08278	-	44,81306	384	40	R\$	40.500	EY	jun-20
7673	Rua Sao Miguel	Centro	São Félix De Balsas	MA	Reversível	-	7,08278	-	44,81306	450	9	R\$	68.000	EY	jun-20
7322	Rua Sao Raimundo - Esquina Com Rua	Centro	São Francisco Do Brej	MA	Reversível	-	5,12556	-	47,39056	405	9	R\$	3.450	EY	jun-20
2181	Rua Nova	Centro	São João Batista	MA	Reversível	-	2,95918	-	44,79725	715	65	R\$	67.000	EY	jun-20
7323	Rua Grande	Centro	São João Do Carú	MA	Reversível	-	-3,554684	-	-46,2583892	250	9	R\$	120.000	EY	jun-20
7324	Largo Do Colegio - Fundos Da Escola P	Centro	São João Do Carú	MA	Reversível	-	-3,554684	-	-46,2583892	390	9	R\$	65.000	EY	jun-20
7325	Rua Do Limao	Centro	São João Do Carú	MA	Reversível	-	3,55453	-	46,25523	209	9	R\$	55.000	EY	jun-20
2179	Avenida Piaui	Centro	São João Do Paraíso	MA	Reversível	-	6,46306	-	47,05556	800	72	R\$	68.000	EY	jun-20
7326	Rua Maria Preta	Centro	São João Do Soter	MA	Reversível	-	5,15814	-	43,90122	240	9	R\$	19.500	EY	jun-20
7327	Rua Principal	Centro	São João Do Soter	MA	Reversível	-	5,15814	-	43,90122	240	9	R\$	53.000	EY	jun-20
7328	Rua Grande	Centro	São João Do Soter	MA	Reversível	-	5,15814	-	43,90122	324	9	R\$	108.000	EY	jun-20
2129	Rua Sete De Setembro	Centro	São João Dos Patos	MA	Reversível	-	6,49633	-	43,75142	1.500	253	R\$	545.000	EY	jun-20
2211	Morro Das Aguidas	Centro	São João Dos Patos	MA	Reversível	-	-6,502983	-	-43,6992696	3.750	49	R\$	42.000	EY	jun-20
2137	Avenida Sao Luiz Rei De França	Monte Castelo	São Luís	MA	Reversível	-	2,55333	-	44,24861	3.000	510	R\$	2.250.000	EY	jun-20
2138	Av Joao Pessoa	Joao Paulo	São Luís	MA	Reversível	-	2,54583	-	44,26889	2.709	635	R\$	12.381.000	EY	jun-20
2139	Rua 06 Qd. B Lt. 6	Aracagy	São Luís	MA	Reversível	-	2,54222	-	44,20389	1.805	153	R\$	299.000	EY	jun-20
2141	Avenida Santos Dumont	Anil	São Luís	MA	Não Reversível	-	-2,560337	-	-44,239054	27.997	1.145	R\$	2.120.000	Laudo	ago-20
2444	Rua 1º De Janeiro 33 E 34	Monte Castelo	São Luís	MA	Não Reversível	-	-2,5332644	-	-44,2790346	300	240	R\$	145.000.000	Laudo	jun-20
2453	Margem Direita Ma-247 Km 12	Centro	São Luís Gonzaga Do IMA	MA	Reversível	-	4,37725	-	44,67375	360	9	R\$	53.000	EY	jun-20
2452	Rua Herculano Parga	Centro	São Luís Gonzaga Do IMA	MA	Reversível	-	4,37725	-	44,67375	559	42	R\$	123.000	EY	jun-20
7329	Margem Da Br 135 Km 189 (Trecho Ent	Centro	São Mateus Do Marant	MA	Reversível	-	3,87778	-	44,58278	242	9	R\$	2.950	EY	jun-20
2130	Avenida Da Rodoviaria	Centro	São Mateus Do Marant	MA	Reversível	-	4,04167	-	44,47500	494	16.654	R\$	426.000	EY	jun-20
7334	Trav. Raimundo Selvino	Centro	São Raimundo Do Doc	MA	Reversível	-	5,10472	-	45,09389	450	9	R\$	41.000	EY	jun-20
7335	Rua Grande (Rua Manoel Moreno)	Centro	São Raimundo Do Doc	MA	Reversível	-	5,06877	-	45,11204	300	9	R\$	53.000	EY	jun-20
2182	Avenida Getulio Vargas	Centro	São Vicente Ferrer	MA	Reversível	-	2,89417	-	44,88028	476	65	R\$	91.000	EY	jun-20
7337	Rua Principal	Centro	São Vicente Ferrer	MA	Reversível	-	2,89056	-	44,87917	450	33	R\$	59.000	EY	jun-20
2455	Avenida Senador Jose Sarney	Centro	Senador Alexandre Co:MA	MA	Reversível	-	5,26029	-	44,05581	231	9	R\$	105.000	EY	jun-20
7005	Avenida Principal	Centro	Senador La Rocque	MA	Reversível	-	5,44751	-	47,16639	450	9	R\$	121.000	EY	jun-20
7006	Rua Da Lagoa	Centro	Senador La Rocque	MA	Reversível	-	5,44751	-	47,16639	512	9	R\$	95.000	EY	jun-20
7007	Rua Senador Alexandre Costa	Centro	Senador La Rocque	MA	Reversível	-	5,44751	-	47,16639	800	39	R\$	95.000	EY	jun-20
7339	Rua Principal	Centro Do Zezinho	Senador La Rocque	MA	Reversível	-	5,44111	-	47,29500	450	8	R\$	67.000	EY	jun-20
7009	Rua Principal	Centro	Senador La Rocque	MA	Reversível	-	5,44751	-	47,16639	260	51	R\$	178.000	EY	jun-20
7148	Avenida Das Juçareiras	Centro	Serrano Do Maranhão	MA	Reversível	-	1,85583	-	45,11222	374	30	R\$	81.000	EY	jun-20
32873	Avenida Eucalipto	Centro	Serrano Do Maranhão	MA	Reversível	-	1,85583	-	45,11222	144	9	R\$	12.500	EY	jun-20
2210	Morro Da Repetidora0	Centro	Sitio Novo	MA	Reversível	-	5,88168	-	46,70139	4.200	50	R\$	128.000	EY	jun-20
2209	Rua Massala Carneiro	Centro	Sucupira Do Norte	MA	Reversível	-	6,48339	-	44,19047	4.791	51	R\$	44.000	EY	jun-20
2459	Largo Aureliano	Centro	Sucupira Do Riachão	MA	Reversível	-	6,41611	-	43,54389	226	14	R\$	59.000	EY	jun-20
2461	Avenida Getulio Vargas	Na	Timon	MA	Reversível	-	5,09792	-	42,82319	3.696	290	R\$	68.500	EY	jun-20
5427	Av Viana Vaz Com Av Getulio Vargas	Sto Antonio	Timon	MA	Reversível	-	-5,1041028	-	-42,8250774	2.332	9	R\$	105.000	EY	jun-20
7342	Rua Da Mangueira	Centro	Tufilândia	MA	Reversível	-	3,67158	-	45,63519	336	9	R\$	57.000	EY	jun-20
7343	Rua Grande (Rua Do Comercio)	Centro	Tufilândia	MA	Reversível	-	3,67158	-	45,63519	324	9	R\$	154.450	EY	jun-20
2463	Rua Principal	Centro	Tuntum	MA	Reversível	-	-5,2547769	-	-44,6496478	260	9	R\$	15.000	Laudo	abr-21
2465	Avenida Jose Alexandre Costa	Centro	Tuntum	MA	Reversível	-	-5,2547769	-	-44,6496478	300	9	R\$	98.000	EY	jun-20
2151	Rua Sen. Vitorino Freire	Centro	Tuntum	MA	Reversível	-	5,25583	-	44,64917	1.832	167	R\$	353.000	EY	jun-20
2484	Rua Projetada	Centro	Turiacu	MA	Reversível	-	1,66378	-	45,36808	360	9	R\$	9.650	EY	jun-20
33636	Rua Da Telemar	Centro	Turiacu	MA	Reversível	-	1,66378	-	45,36808	360	9	R\$	54.600	EY	jun-20
33638	Avenida Elizio De Abreu	Centro	Turiacu	MA	Reversível	-	1,66378	-	45,36808	2.200	9	R\$	66.050	EY	jun-20

2475	Rua Da Telemar	Centro	Turiiaçu	MA	Reversível	-	1,66378	-	45,36808	360	9 R\$	53.450	EY	jun-20
2477	Rua Joao Manoel Pereira	Centro	Turiiaçu	MA	Reversível	-	1,66378	-	45,36808	360	9 R\$	118.800	EY	jun-20
2478	Rua Grande	Centro	Turiiaçu	MA	Reversível	-	1,66378	-	45,36808	360	9 R\$	61.200	EY	jun-20
2479	Rua Da Telemar	Centro	Turiiaçu	MA	Reversível	-	1,66378	-	45,36808	360	9 R\$	52.000	EY	jun-20
2480	Rua Projetada	Pov. Santa Barbara	Turiiaçu	MA	Reversível	-	1,44418	-	45,42614	360	9 R\$	6.500	EY	jun-20
2482	Rua Do Mercado	Centro	Turiiaçu	MA	Reversível	-	1,66378	-	45,36808	360	9 R\$	450	EY	jun-20
7345	Ma 034 - Km 15	Centro	Tutóia	MA	Reversível	-	2,78796	-	42,31033	250	9 R\$	110.000	EY	jun-20
7346	Rua Principal	Centro	Tutóia	MA	Reversível	-	2,76369	-	42,27535	250	9 R\$	5.000	Laudo	abr-21
7347	Rua Pedro Pinto	Centro	Tutóia	MA	Reversível	-	2,79067	-	42,28233	250	9 R\$	56.000	EY	jun-20
7348	Rua Grande	Centro	Tutóia	MA	Reversível	-	2,76369	-	42,27535	250	9 R\$	60.550	EY	jun-20
33502	Rua Magalhaes De Almeida	Centro	Tutóia	MA	Reversível	-	2,76278	-	42,27555	2.500	9 R\$	193.700	EY	jun-20
2191	Avenida Sao Sebastiao	Centro	Urbano Santos	MA	Reversível	-	3,20847	-	43,40428	547	71 R\$	83.700	EY	jun-20
2152	Rua Dr. Abreu Bastos	Centro	Vargem Grande	MA	Reversível	-	3,54472	-	43,91694	728	167 R\$	201.000	EY	jun-20
2489	Morro Da Repetidora	Centro	Vargem Grande	MA	Não Reversível	-	3,54395	-	43,91626	4.200	70 R\$	113.000	EY	jun-20
2147	Rua Cel. Campelo	Nazare	Viana	MA	Reversível	-	3,21528	-	45,00306	636	178 R\$	589.000	EY	jun-20
7149	Praça Davi Alves Silva	VI Joao Pinto	Vila Nova Dos Martiros	MA	Reversível	-	5,18972	-	48,13500	186	9 R\$	85.000	EY	jun-20
7350	Rua Nova	VI Joao Pinto	Vila Nova Dos Martiros	MA	Reversível	-	5,18586	-	48,13669	405	9 R\$	68.390	EY	jun-20
2153	Rua Sao Jose	Tapuitapera	Vitória Do Mearim	MA	Reversível	-	3,45753	-	44,86752	1.274	167 R\$	172.000	EY	jun-20
2219	Rua 7 De Setembro	Centro	Vitorino Freire	MA	Reversível	-	4,28750	-	45,24692	693	40 R\$	162.000	EY	jun-20
7355	Rua Deputado Cesar Bandeira	Centro	Vitorino Freire	MA	Reversível	-	4,25747	-	45,17420	384	9 R\$	104.000	EY	jun-20
7356	Rua Saraiva	Centro	Vitorino Freire	MA	Reversível	-	4,30751	-	45,26864	398	9 R\$	83.550	EY	jun-20
7357	Rua Florentino	Centro	Vitorino Freire	MA	Reversível	-	-4,294544	-45,249209	360	9 R\$	41.500	EY	jun-20	
7358	Rua Nova	Centro	Vitorino Freire	MA	Reversível	-	-4,294544	-45,249209	270	9 R\$	71.000	EY	jun-20	
2207	Rua Tome De Souza	Centro	Zé Doca	MA	Reversível	-	3,27250	-	45,65306	3.380	75 R\$	182.000	EY	jun-20
2491	Rua Grande	Centro	Zé Doca	MA	Reversível	-	3,27250	-	45,65306	360	9 R\$	53.450	EY	jun-20
7675	Rua 10 Bs	Quadros	Zé Doca	MA	Reversível	-	3,16972	-	45,75555	300	9 R\$	6.500	EY	jun-20
21	Rua Benevides Monte	Centro	Major Isidoro	AL	Reversível	-	9,53250	-	36,97444	440	171 R\$	338.950	EY	jun-20
2934	Morro Da Bocaina Negra *	Zona Rural	Ouro Preto	MG	Reversível	-	20,43056	-	43,79222	2.500	90 R\$	67.000	EY	jun-20
3064	Morro Do Cruzeiro *	Rural	Ouro Preto	MG	Reversível	-	20,36083	-	43,71194	216	3 R\$	9.550	EY	jun-20
3205	Fazenda Boa Vista *	Zona Rural	Jacinto	MG	Reversível	-	16,39414	-	40,25003	900	3 R\$	46.500	EY	jun-20
3339	Rua Joaquim Vivas Da Mata *	Zona Rural	São Tiago	MG	Reversível	-	21,04578	-	44,60603	225	3 R\$	1.550	EY	jun-20
3457	Rua Sacramento *	Centro	Serra Do Salitre	MG	Reversível	-	-19,175937	-46,6709333	900	2 R\$	9.580	EY	jun-20	
3507	Morro Da Caixa D'Água	Rural	Governador Valadares	MG	Reversível	-	18,83900	-	41,99031	230	3 R\$	16.300	EY	jun-20
3614	Estrada Baia Do Sol Rod. BI 130	Baia Do Sol	Belém	PA	Reversível	-	1,06564	-	48,33620	639	128 R\$	436.850	EY	jun-20
4326	Avenida 7 De Setembro	Na	Parauapebas	PA	Reversível	-	-6,076426	-49,8988487	613	351 R\$	15.000	EY	jun-20	
4731	Posto Correios - Sao Jose Da Mata	Centro	Campina Grande	PB	Reversível	-	-7,1808874	-35,9846191	300	102 R\$	156.000	EY	jun-20	
4842	Biquinha Alto Do Morro	Na	Ilha De Itamaracá	PE	Reversível	-	7,74535	-	34,83168	1.838	45 R\$	4.900	EY	jun-20
4843	Sítio Santo Antonio	Na	Ilha De Itamaracá	PE	Reversível	-	7,74292	-	34,83407	400	15 R\$	51.760	EY	jun-20
4924	Trav. Da Mirandiba	Centro	Jaboatão Dos Guararaj	PE	Reversível	-	-8,1340206	-34,9425705	450	119 R\$	270.520	EY	jun-20	
4936	Rua N. Senhora Pilar	Centro	Ilha De Itamaracá	PE	Reversível	-	7,74787	-	34,82528	600	45 R\$	68.050	EY	jun-20
4937	Rua Caruaru	Forte	Ilha De Itamaracá	PE	Reversível	-	-7,7876176	-34,8373363	360	72 R\$	22.550	EY	jun-20	
5291	Avenida Helvidio Nunes	Centro	Colônia Do Gurguéia	PI	Reversível	-	8,18194	-	43,79194	800	25 R\$	19.500	EY	jun-20
31	Torre Morro Major Izidoro - Faz. Lagoa I Morro	Major Isidoro	Major Isidoro	AL	Reversível	-	9,58806	-	37,05917	440	68 R\$	116.000	EY	jun-20
5451	Loteamento Sítio Do Campinho Lt-6 E 7	Manguinhos	Armação Dos Búzios	RJ	Reversível	-	22,76933	-	41,90167	1.494	262 R\$	77.200	EY	jun-20
5506	Trav. Fobos	Santa Maria	Campos Dos Goytacaz	RJ	Reversível	-	21,26944	-	41,44917	375	18 R\$	18.600	EY	jun-20
5510	Rua Antonio Henriquesem N°	Saturmino Braga	Campos Dos Goytacaz	RJ	Reversível	-	21,88889	-	41,19500	360	28 R\$	139.000	EY	jun-20
5512	Fazenda Uniao - Serrinha	Serrinha	Campos Dos Goytacaz	RJ	Reversível	-	21,99417	-	41,67555	1.600	97 R\$	136.590	EY	jun-20
5678	Rua Deputado Manoel Bernardes Neto	Parque Barcellos	Paty Do Alferes	RJ	Reversível	-	22,43444	-	43,42250	624	38 R\$	84.600	EY	jun-20
5875	Trav. Sandoval Andrade	Barra De Itabapoana	São Francisco De Itabá	RJ	Reversível	-	21,30250	-	40,96333	585	30 R\$	26.950	EY	jun-20
5877	Rua Geraldo Francisco Varela Lt 180 Q	Santa Clara	São Francisco De Itabá	RJ	Reversível	-	21,52120	-	41,07977	477	45 R\$	46.500	EY	jun-20
5937	Sítio Sao Joaquim	Barra Dos Passos	Trajano De Moraes	RJ	Reversível	-	22,06382	-	42,06304	225	23 R\$	6.800	EY	jun-20
6460	Pça. Antonio Alves De Oliveira	Centro	Nossa Senhora Da Gló	SE	Reversível	-	10,21780	-	37,20250	1.423	197 R\$	106.280	EY	jun-20
6463	Rua Benjamin Constant	Centro	Nossa Senhora Das Dc	SE	Reversível	-	10,49247	-	37,19439	1.001	197 R\$	158.500	EY	jun-20
11921	Sítio Nsa. Sra Da Aparecida (Pasto Lim	Rural	Ouro Preto	MG	Reversível	-	20,55083	-	43,54028	300	20 R\$	53.000	EY	jun-20
11952	Sítio Vitorinos *	Rural	Alto Rio Doce	MG	Reversível	-	20,98722	-	43,53750	225	3 R\$	20.000	EY	jun-20
11989	Sítio Vale Verde *	Rural	Governador Valadares	MG	Reversível	-	18,84081	-	41,96042	100	3 R\$	18.350	EY	jun-20
34	Rua Vereador Acacio Lins De Albuquerque	Morro	São Luís Do Quitunde	AL	Reversível	-	9,26361	-	35,64111	2.467	61 R\$	201.150	EY	jun-20
12001	Sítio Barriga Lisa	Zona Rural	Juiz De Fora	MG	Reversível	-	19,93940	-	43,92559	100	3 R\$	4.650	EY	jun-20
12003	Lote " 2 " - Quadra - A *	Urbano	Ouro Preto	MG	Reversível	-	-21,7851961	-46,5616884	470	2 R\$	7.150	EY	jun-20	
12041	Rua " A "	Urbano	Pedras De Maria Da Cr	MG	Reversível	-	15,60555	-	44,39055	120	6 R\$	181.050	EY	jun-20
37436	Morro Proximo Da Localidade *	Centro	Resende	RJ	Reversível	-	22,41991	-	44,43706	16.000	16.000 R\$	32.500	EY	jun-20
83	Rua Jose Alexandre	Centro	Girau Do Ponciano	AL	Reversível	-	9,89833	-	36,82472	300	59 R\$	39.000	EY	jun-20
1888	Rodovia Geraldo Sertorio Km - 10	Domingos Martins	Domingos Martins	ES	Reversível	-	20,44053	-	41,03111	245	69 R\$	43.000	EY	jun-20
1958	Avenida Carlos Lindemberg	Conceicao Da Barra	Conceição Da Barra	ES	Reversível	-	18,43222	-	39,93111	600	64 R\$	40.000	EY	jun-20
110	Morro0	Morro	Tanque D'Arca	AL	Reversível	-	9,50428	-	36,45392	108	15 R\$	25.000	EY	jun-20
1995	Rua Gabriel Pantolfi *	Guarana	Aracruz	ES	Reversível	-	19,67861	-	40,25975	314	99 R\$	88.300	EY	jun-20

2001	Rua Diogenes Costa	Iriri	Anchieta	ES	Reversível	-	20,82986	-	40,69411	807	309 R\$	307.000	EY	jun-20
2009	Rua Luiz Rossato *	Jacupemba	Aracruz	ES	Reversível	-	19,58667	-	40,19472	250	99 R\$	94.950	EY	jun-20
75	Pedra Talhada	Na	Junqueiro	AL	Reversível	-	9,92213	-	36,47573	2.156	87 R\$	48.000	EY	jun-20
900	Rua Dorta Montangil	Nucelo Colonial	Una	BA	Reversível	-	15,26250	-	39,14444	577	40 R\$	75.000	EY	jun-20
1056	Fazenda Lagoinha	Centro	Una	BA	Reversível	-	15,24347	-	39,27932	1.372	52 R\$	92.000	EY	jun-20
882	Estrada Faz Boa Vista	Na	Urandi	BA	Reversível	-	14,76583	-	42,65028	2.050	42 R\$	96.500	EY	jun-20
883	Praça Da Igreja	Centro	Uruçuca	BA	Reversível	-	14,5909304	-	-39,284163	1.116	46 R\$	463.000	EY	jun-20
7171	Rua Jose Serafim De Farias Ou Jovenal	Na	Uruçuca	BA	Reversível	-	14,59222	-	39,28028	1.531	58 R\$	8.150	EY	jun-20
651	Rua Jose Dias Da Rocha	Centro	Utinga	BA	Reversível	-	12,07861	-	41,09389	1.378	41 R\$	39.000	EY	jun-20
652	Fazenda Jarpa	Na	Utinga	BA	Reversível	-	12,10194	-	41,20472	1.319	99 R\$	212.000	EY	jun-20
643	Rua Quintino Bocaiuva	Centro	Valença	BA	Reversível	-	13,37442	-	39,07269	1.098	327 R\$	1.928.250	EY	jun-20
644	Fazenda Sete Cachoeira	Nova Valença	Valença	BA	Reversível	-	13,36505	-	39,06708	1.350	62 R\$	123.000	EY	jun-20
938	Rua Da Torre	Guaibim	Valença	BA	Reversível	-	14,87962	-	40,84567	535	31 R\$	56.000	EY	jun-20
1192	Rua Dona Cefisa Aguiar	Centro	Carié	CE	Reversível	-	3,94889	-	40,47389	70	90 R\$	29.700	EY	jun-20
1202	Alameda Jose Quintino	Centro	Cedro	CE	Reversível	-	-6,6002054	-	-39,0556043	396	119 R\$	51.500	EY	jun-20
1325	Rua Manoel Gonçalves	Centro	Quixeré	CE	Reversível	-	5,07097	-	37,98911	230	45 R\$	4.400	EY	jun-20
1390	Rua Noel Pereira Angelim	Algodoes	Quiterianópolis	CE	Reversível	-	6,04833	-	40,74389	95	16 R\$	24.040	EY	jun-20
1394	Amanaiara	Na	Rerutaba	CE	Reversível	-	-4,1335916	-	-40,5766652	98	15 R\$	8.130	EY	jun-20
1400	Rua Principal	Distrito De Anil	Meruoca	CE	Reversível	-	3,53694	-	40,49889	154	16 R\$	11.820	EY	jun-20
1404	Aranau	Na	Acarau	CE	Reversível	-	2,82222	-	40,22417	137	16 R\$	35.350	EY	jun-20
1417	Rua Da Telemar	Distrito De Assuncao	Solonópole	CE	Reversível	-	5,79861	-	39,15056	138	16 R\$	13.100	EY	jun-20
1423	Avenida Pedro Felicio Cavalcanti (Esq. (Crato	Crato	CE	Reversível	-	7,25078	-	39,42325	960	35 R\$	6.930	EY	jun-20
1430	Baixio	Na	Quiterianópolis	CE	Reversível	-	5,90670	-	40,77709	175	15 R\$	7.460	EY	jun-20
1437	Rodovia Ce	Barreiras	Iguatu	CE	Reversível	-	6,37361	-	39,26917	25	10 R\$	28.720	EY	jun-20
1440	Barreiros	Na	São Benedito	CE	Reversível	-	4,01833	-	41,00250	228	16 R\$	8.230	EY	jun-20
1446	Betania	Na	Croatá	CE	Reversível	-	4,35222	-	40,86167	200	15 R\$	4.570	EY	jun-20
1448	Rua Da Matriz	Betania	Hidrolândia	CE	Reversível	-	4,52806	-	40,31417	89	10 R\$	5.090	EY	jun-20
1449	Betania	Na	Ibiapina	CE	Reversível	-	3,92167	-	40,94694	95	10 R\$	5.660	EY	jun-20
1453	Rua Principal	Bixopa	Limoeiro Do Norte	CE	Reversível	-	4,98833	-	38,20583	157	10 R\$	2.520	EY	jun-20
1454	Boa Esperança	Na	Moraújo	CE	Reversível	-	3,51417	-	40,56556	200	15 R\$	8.150	EY	jun-20
1487	Canindezinho	Na	Nova Russas	CE	Reversível	-	-4,7682595	-	-40,511345	175	15 R\$	19.790	EY	jun-20
1509	Vila Barra De Caxitore	Na	Tejuçuoca	CE	Reversível	-	3,81917	-	39,57694	219	16 R\$	20.910	EY	jun-20
1526	Rua Maria Olinda	Croata	Varjota	CE	Reversível	-	4,21306	-	40,54944	300	16 R\$	16.040	EY	jun-20
1536	Rua Carmelia De Souza Costa	Dom Quintino	Crato	CE	Reversível	-	7,04424	-	39,47037	165	15 R\$	2.400	EY	jun-20
1559	Guajiru	Na	Fortim	CE	Reversível	-	4,41444	-	37,84889	165	15 R\$	8.350	EY	jun-20
1566	Rua Manoel Rodrigues Da Silva	Holanda	Tamboril	CE	Reversível	-	-4,7201567	-	-40,3780863	26	16 R\$	2.750	EY	jun-20
1576	Estrada Do Algodao	Ideal	Aracoiaba	CE	Reversível	-	4,42972	-	38,67167	165	15 R\$	12.000	EY	jun-20
1580	Rua Do Comercio	Inhamus	Tauá	CE	Reversível	-	5,88139	-	39,94972	130	15 R\$	2.190	EY	jun-20
1581	Rua Santos Dumont	Distrito De Inhucu	São Benedito	CE	Reversível	-	4,11111	-	40,86944	52	5.106 R\$	12.640	EY	jun-20
1595	Praça Chico Prado	Distrito De Jaibaras	Sobral	CE	Reversível	-	3,77667	-	40,49861	26	16 R\$	3.530	EY	jun-20
1602	Rua Pedro Figueiras	Centro	Quixadá	CE	Reversível	-	5,08306	-	39,04056	26	16 R\$	8.250	EY	jun-20
1608	Lagoa Seca	Na	Farias Brito	CE	Reversível	-	6,82556	-	39,59972	26	16 R\$	10.120	EY	jun-20
1613	Sítio Lagoa Do Mato	Na	Brejo Santo	CE	Reversível	-	7,54944	-	39,01778	26	16 R\$	8.300	EY	jun-20
1618	Rua Francisco Henrique	Lagoinha	Paraipaba	CE	Reversível	-	-3,3472864	-	-39,1389761	26	16 R\$	8.450	EY	jun-20
1628	Rua Joao E. De Mesquita	Macarau	Santa Quitéria	CE	Reversível	-	4,09944	-	40,42861	165	15 R\$	6.580	EY	jun-20
1639	Rua Francisco Soares Mourao	Matriz	Ipueiras	CE	Reversível	-	4,57444	-	40,81639	141	16 R\$	9.700	EY	jun-20
1647	Rua Antonio Luiz De Souza	Monguba	Pacatuba	CE	Reversível	-	-3,9355546	-	-38,6097448	26	16 R\$	6.250	EY	jun-20
1652	Avenida Antonio Lucinda	Distr. Morrinhos Novos	Guaraciaba Do Norte	CE	Reversível	-	4,17250	-	40,87722	26	16 R\$	5.100	EY	jun-20
1656	Mundau	Na	Uruburetama	CE	Reversível	-	3,61861	-	39,58278	200	16 R\$	10.410	EY	jun-20
1659	Rua Jose Pereira Da Silva	Vila De Nova Betânia	Farias Brito	CE	Reversível	-	-6,8952587	-	-39,5598473	118	16 R\$	1.110	EY	jun-20
1662	Nova Floresta	Na	Jaguaribe	CE	Reversível	-	-5,9492666	-	-38,90468	165	15 R\$	3.740	EY	jun-20
1664	Olho D'Agua Da Bica	Na	Tabuleiro Do Norte	CE	Reversível	-	5,38889	-	38,01389	26	16 R\$	5.880	EY	jun-20
1683	Trav. Mauricio	Pedras	Morada Nova	CE	Reversível	-	5,10667	-	38,37250	26	16 R\$	6.360	EY	jun-20
1695	Prea	Na	Cruz	CE	Reversível	-	-2,9086134	-	-40,402883	26	16 R\$	23.591	EY	jun-20
1705	Avenida Sebastiao Fernandez	Recreio	Sobral	CE	Reversível	-	3,81244	-	40,69419	170	10 R\$	2.745	EY	jun-20
1708	Rua Sao Francisco	Riacho Grande	Araripe	CE	Reversível	-	-7,1364287	-	-39,9630809	165	15 R\$	15.000	EY	jun-20
1709	Rua Vicente Maximo Da Silva	Riacho Verde	Várzea Alegre	CE	Reversível	-	6,87194	-	39,37056	165	15 R\$	9.990	EY	jun-20
1747	Rua Jose Nicolau De Souza	Caldas	Barbalha	CE	Reversível	-	7,37889	-	39,35056	54	27 R\$	15.090	EY	jun-20
1768	Estrada Ce 257 - Km 55	Salitre	Canindé	CE	Reversível	-	4,21222	-	39,73389	165	15 R\$	16.950	EY	jun-20
1773	Estrada De Santa Rosa	Na	Caucaia	CE	Reversível	-	3,69694	-	38,79056	26	16 R\$	2.041	EY	jun-20
1774	Santa Tereza	Na	Aracati	CE	Reversível	-	4,60500	-	37,88222	170	10 R\$	21.770	EY	jun-20
1776	Rua Francisco Rodrigues Da Silva	Santa Tereza	Tauá	CE	Reversível	-	5,86722	-	40,57139	165	15 R\$	8.700	EY	jun-20
1779	Avenida Hilario Sena	Lagoa De Santo Antonio	Ararendá	CE	Reversível	-	4,71056	-	40,67000	26	16 R\$	5.600	EY	jun-20
1781	Sao Domingos	Na	Caridade	CE	Reversível	-	4,23505	-	39,27904	165	15 R\$	4.850	EY	jun-20
1787	Sao Jose	Na	Jaguaruana	CE	Reversível	-	-4,8349274	-	-37,7788363	200	15 R\$	7.170	EY	jun-20
1792	Rua Vitoria Xavier	Sao Miguel	Mauriti	CE	Reversível	-	-7,3361121	-	-38,6653675	26	16 R\$	5.195	EY	jun-20

1793	Rua Joaquim Cavalcante Melo	Sao Miguel	Quixeramobim	CE	Reversível	-	5,34278	-	39,52000	165	15	R\$	9.120	EY	jun-20
1796	Rua Ana Gonçalves Carvalho	Lagoa De Sao Pedro	Nova Russas	CE	Reversível	-	4,71528	-	40,55750	165	15	R\$	6.740	EY	jun-20
1799	Rua Principal	Sao Benedito	Baturité	CE	Reversível	-	4,28778	-	38,82667	261	15	R\$	8.450	EY	jun-20
1800	Povoado Sao Sebastiao	Na	Brejo Santo	CE	Reversível	-	7,46889	-	38,94000	26	16	R\$	21.410	EY	jun-20
1802	Rua Chico Pitombeira	Sao Vicente	Ioó	CE	Reversível	-	6,22056	-	38,67028	170	10	R\$	22.150	EY	jun-20
1809	Rua Da Estrela	Serrinha	Granjeiro	CE	Reversível	-	6,9281575	-	39,2520669	26	16	R\$	7.050	EY	jun-20
1811	Rua Sao Jose	Serrote	Iguatu	CE	Reversível	-	6,32139	-	39,18333	26	16	R\$	9.745	EY	jun-20
1812	Serrote Da Fazenda Do Mato- Bibiano	Na	Sobral	CE	Reversível	-	3,68959	-	40,34854	1.563	15	R\$	380	EY	jun-20
1814	Rua Jose Alencar	Simao	Porteiras	CE	Reversível	-	7,49473	-	39,09544	165	15	R\$	6.090	EY	jun-20
1823	Praça Benedito Moreira De Souza	Siupe	São Gonçalo Do Amaral	CE	Reversível	-	3,53556	-	38,94500	26	16	R\$	12.590	EY	jun-20
1826	Rua Manoel Linhares	Sucesso	Tamboril	CE	Reversível	-	4,944568	-	40,537165	26	16	R\$	2.800	EY	jun-20
1835	Tome	Na	Limoeiro Do Norte	CE	Reversível	-	5,1378754	-	37,9548229	26	16	R\$	4.650	EY	jun-20
1837	Trapia	Na	Forquilha	CE	Reversível	-	3,89194	-	40,25917	26	16	R\$	2.141	EY	jun-20
1861	Rua Luiz Edvaldo	Vila Gadelha	Iguatu	CE	Reversível	-	6,41556	-	39,28694	26	16	R\$	3.400	EY	jun-20
1862	Rua Jose Noberto	Vila Sao Pedro (S.Pedro N	Jucás	CE	Reversível	-	6,44972	-	39,44861	26	16	R\$	10.800	EY	jun-20
1972	Fazenda Nova Aurora	Rural	Cachoeiro De Itapemirí	ES	Reversível	-	20,84670	-	41,12022	400	105	R\$	157	EY	jun-20
1993	Morro Do Ceu	Rural	Guarapari	ES	Reversível	-	20,64833	-	40,47972	159	15	R\$	7.222	EY	jun-20
1997	Serra Do Caracol *	Rural	Guaçuí	ES	Reversível	-	20,77141	-	41,72082	400	3	R\$	10.060	EY	jun-20
2006	Corrego Boa Sorte *	Rural	Iúna	ES	Reversível	-	20,42603	-	41,52034	2.350	35	R\$	146.100	EY	jun-20
2033	Rua Camilo L. Pereira *	Urbano	Barra De São Francisco	ES	Reversível	-	18,7589897	-	40,8904365	300	29	R\$	18.600	EY	jun-20
2049	Sao Floriano - Local	Urbano	Domingos Martins	ES	Reversível	-	20,41408	-	40,95947	245	69	R\$	26.770	EY	jun-20
2065	Rodovia Armando Martinelli	Sao Joao De Petropolis	Santa Teresa	ES	Reversível	-	19,8159219	-	40,6758609	522	28	R\$	7.850	EY	jun-20
2069	Avenida Doutor Cristiano Dias Lopes	Vinhatico	Montanha	ES	Reversível	-	18,19750	-	40,26528	432	43	R\$	23.600	EY	jun-20
2169	Rua Joao Lisboa	Sao Pedro	Codó	MA	Reversível	-	4,45417	-	43,89694	3.675	85	R\$	43.860	EY	jun-20
2252	Praça Da Cultura	Centro	Amarante Do Maranhão	MA	Reversível	-	5,52989	-	47,48981	437	62	R\$	1.000	EY	jun-20
2255	Trav. Do Coqueiro	Cabeceiras	Apicum-Açu	MA	Reversível	-	1,53025	-	45,08183	360	28	R\$	6.380	EY	jun-20
2272	Rua Sao Pedro	Pov. Aldeia	Balsas	MA	Reversível	-	7,76761	-	46,02631	360	9	R\$	27.230	EY	jun-20
2291	Rua Principal	Pov. Sao Lourenco	Carutapera	MA	Reversível	-	1,37472	-	46,11444	360	9	R\$	14.140	EY	jun-20
2309	Rua Da Caema	Pov. De Triangulo	Dom Pedro	MA	Reversível	-	4,90973	-	44,35168	200	9	R\$	22.591	EY	jun-20
2311	Rua Principal	Pov. Santa Vitoria	Dom Pedro	MA	Reversível	-	5,04835	-	44,35390	200	9	R\$	24.045	EY	jun-20
2323	Rua Principal	Pov. Japaozinho	Gonçalves Dias	MA	Reversível	-	5,15111	-	44,29944	200	9	R\$	5.245	EY	jun-20
2326	Rua Do Comercio	Pov. Cacimbao	Governador Eugênio B	MA	Reversível	-	5,32308	-	44,24656	200	9	R\$	23.091	EY	jun-20
2330	Rua Do Comercio	Pov. Agricolandia	Governador Eugênio B	MA	Reversível	-	5,32308	-	44,24656	200	9	R\$	23.091	EY	jun-20
2331	Rua Nova	Pov. Santa Rosa	Governador Eugênio B	MA	Reversível	-	5,32306	-	44,24667	300	9	R\$	5.930	EY	jun-20
2346	Avenida Das Contelações	Na	Imperatriz	MA	Reversível	-	5,5092474	-	47,4542603	7.117	652	R\$	799.000	EY	jun-20
2366	Br 1350	Na	Matões Do Norte	MA	Reversível	-	3,62639	-	44,55472	385	9	R\$	10.950	EY	jun-20
2382	Rua Principal	Barraca De Santa Sofia	Pinheiro	MA	Reversível	-	2,52139	-	45,08250	360	9	R\$	27.920	EY	jun-20
2405	Rua Principal	Pov. Itamirim	Rosário	MA	Reversível	-	26,9247796	-	48,6833422	314	9	R\$	15.000	Lauda	abr-21
2410	Rua Grande	Barro Vermelho	Santa Inês	MA	Reversível	-	3,86250	-	45,45223	300	9	R\$	31.720	EY	jun-20
2419	Rua Grande	Pedreira	Santa Rita	MA	Reversível	-	3,13778	-	44,32389	360	9	R\$	6.310	EY	jun-20
2431	Ponto A Ao B P/ O Oeste	Pov. Santa Luzia	São José Dos Basílios	MA	Reversível	-	5,11084	-	44,55890	450	9	R\$	4.000	Lauda	abr-21
2432	Ponto A Ao B P/ O Sul	Pov. Morada Nova	São José Dos Basílios	MA	Reversível	-	5,05111	-	44,58389	450	9	R\$	16.591	EY	jun-20
2433	Rua Magalhaes De Almeida	Urbano	São José Dos Basílios	MA	Reversível	-	5,05418	-	44,58389	360	14	R\$	27.360	EY	jun-20
2449	Rua Oswaldo Cruz	Centro	São Luis	MA	Reversível	-	2,53333	-	44,29056	38	54	R\$	3.200	EY	jun-20
2458	Povoado Varzea	Pov. Varzea	Sucupira Do Norte	MA	Reversível	-	6,47694	-	44,19167	360	9	R\$	14.180	EY	jun-20
2462	Br - 010 Limites Ao Norte Com A Embr	Pov. Aguiarnópolis	Tocantinópolis	TO	Reversível	-	6,42475	-	47,53878	4.900	74	R\$	8.710	EY	jun-20
2468	Rua Da Macauba	Pov. Sao Bento	Tuntum	MA	Reversível	-	5,79085	-	44,71447	399	9	R\$	1.800	EY	jun-20
2469	Rua Do Alto	Pov. Sao Miguel	Tuntum	MA	Reversível	-	5,60306	-	44,55361	209	9	R\$	1.800	EY	jun-20
2470	Rua Do Magno	Pov. Araras	Tuntum	MA	Reversível	-	5,31944	-	44,60389	259	9	R\$	1.800	EY	jun-20
2471	Rua Grande	Pov. Belem	Tuntum	MA	Reversível	-	5,75306	-	44,61694	309	9	R\$	1.800	EY	jun-20
2472	Rua Sao Pedro	Pov. Ipu-Iru/Sao Bento	Tuntum	MA	Reversível	-	5,50417	-	44,86972	459	9	R\$	1.800	EY	jun-20
2474	Rua Projetada	Pov. Canarinho	Turiaçu	MA	Reversível	-	5,49548	-	45,272333	240	9	R\$	21.820	EY	jun-20
2476	Rua Da Macauba	Pov. Nova Caxias	Turiaçu	MA	Reversível	-	2,01639	-	45,44639	300	9	R\$	17.430	EY	jun-20
2483	Rua Principal	Pov. Fortaleza De Nazare	Turiaçu	MA	Reversível	-	1,57361	-	45,46361	600	9	R\$	26.140	EY	jun-20
2487	Ma 106Km 147	Pov. Bacabeira	Turiúndia	MA	Reversível	-	2,17750	-	45,47861	220	9	R\$	12.740	EY	jun-20
2492	Rua A Ser Definida *	Canjicas	Itaitaiçu	MG	Reversível	-	20,20050	-	44,38603	6.629	316	R\$	2.200	EY	jun-20
2544	Rua Salvador *	Indaia	Teófilo Otoni	MG	Reversível	-	17,8539889	-	41,5160325	300	3	R\$	14.320	EY	jun-20
2546	Morro Do Cemiterio	Rural	Guiricema	MG	Reversível	-	21,09306	-	42,71055	205	110	R\$	12.591	EY	jun-20
2626	Morro Da Repetidora De Tv *	Zona Rural	Abre Campo	MG	Reversível	-	20,17028	-	42,39055	901	27	R\$	27.550	EY	jun-20
2643	Fazenda Sao Francisco *	Rural	Grão Mogol	MG	Reversível	-	16,26315	-	42,81226	2.500	84	R\$	22.100	EY	jun-20
2764	Rua Ana Ferreira Antunes *	Santa Efigenia	Montes Claros	MG	Reversível	-	16,68945	-	43,87417	360	87	R\$	57.550	EY	jun-20
2809	Fazenda Mamotes	Zona Rual	Jacuí	MG	Reversível	-	21,03417	-	46,83445	58	85	R\$	23.950	EY	jun-20
2848	Saida Para Belo Horizonte Prox. Ao Tre	Zona Rural	Várzea Da Palma	MG	Reversível	-	17,59681	-	44,72786	900	101	R\$	18.350	EY	jun-20
3094	Fazenda Irmaos Arnaldo Isidoro *	Zona Rural	Machado	MG	Reversível	-	21,68001	-	45,92584	1.772	84	R\$	45.750	EY	jun-20
3103	Fazenda Laranjeiras *	Rural	Soledade De Minas	MG	Reversível	-	22,01501	-	45,05914	3.660	139	R\$	37.410	EY	jun-20
3202	Morro Do Aeroporto *	Vila Barreiros	Teófilo Otoni	MG	Reversível	-	17,88750	-	41,48667	400	42	R\$	7.480	EY	jun-20

3233	Morro Alto Caipora	Monsenhor Isidro	Ouro Branco	MG	Reversível	-	20,59050	-	43,63397	900	90	R\$	74.150	EY	jun-20
3247	Rua Duque De Caxias	Urbano	Conceição Da Aparec	MG	Reversível	-	21,09601	-	46,20646	25	4	R\$	1.590	EY	jun-20
3428	Rua Do Cano *	Urbano	Três Corações	MG	Reversível	-	21,69466	-	45,25118	5.721	122	R\$	17.300	EY	jun-20
3489	Morro Dos Pintados	Rural	Betim	MG	Reversível	-	19,96731	-	44,20119	1.730	60	R\$	63.100	EY	jun-20
3519	Morro Repetidora Tv *	Zona Rural	Jaiba	MG	Reversível	-	15,21228	-	43,71425	900	30	R\$	10.800	EY	jun-20
3556	Fazenda Machadoino	Zona Rural	Paracatu	MG	Reversível	-	17,14684	-	46,90284	6.400	68	R\$	244.050	EY	jun-20
3585	Avenida Jarbas Passarinho	Centro	São Domingos Do Arara	PA	Reversível	-	5,53950	-	48,73386	110	58	R\$	98.500	EY	jun-20
3602	Distrito Industrial	Distrito Industrial	Ananindeua	PA	Reversível	-	1,36679	-	48,37189	400	25	R\$	28.450	EY	jun-20
3605	Avenida Nossa Senhora Da Conceição	Sao Joao Do Outeiro	Belém	PA	Reversível	-	1,25944	-	48,43194	1.000	97	R\$	104.450	EY	jun-20
3617	Colonia Paes De Carvalho (Margens Da Na		Acará	PA	Reversível	-	1,51194	-	48,41806	10.000	80	R\$	17.770	EY	jun-20
3639	Santa Cruz Do Arari	Centro	Soure	PA	Reversível	-	0,50837	-	48,63889	300	20	R\$	20.640	EY	jun-20
3640	Avenida Visconde De Souza Franco	Centro	São Caetano De Odiver	PA	Reversível	-	0,74563	-	48,02177	526	49	R\$	25.900	EY	jun-20
3641	Avenida Barao Do Rio Branco	Centro	São Francisco Do Pará	PA	Reversível	-	1,16972	-	47,79750	127	90	R\$	51.000	EY	jun-20
3652	Rua Pres. Getulio Vargas	Bela Vista	Breu Branco	PA	Reversível	-	3,77722	-	49,56833	859	141	R\$	111.250	EY	jun-20
3811	Vila Luciana	Na	Anajás	PA	Reversível	-	0,84056	-	49,83639	50	31	R\$	4.700	EY	jun-20
3827	Trav. Nossa Senhora Do Livramento	Anoira	Augusto Corrêa	PA	Reversível	-	1,10025	-	46,56653	240	29	R\$	25.040	EY	jun-20
3847	Rua Sao Raimundo	Umarizal	Baião	PA	Reversível	-	2,85250	-	49,75833	360	20	R\$	38.940	EY	jun-20
3872	Marau	Na	Belém	PA	Reversível	-	1,07194	-	48,39750	300	12	R\$	31.350	EY	jun-20
3873	Paraiso (Mosqueiro)	Na	Belém	PA	Reversível	-	1,17083	-	48,32722	305	20	R\$	5.000	EY	jun-20
3886	Rua Manoel Barata	Bacabeira	Benevides	PA	Reversível	-	1,30972	-	48,22167	293	12	R\$	18.500	EY	jun-20
3888	Santa Maria De Benfica	Na	Benevides	PA	Reversível	-	1,33889	-	48,28944	240	12	R\$	8.150	EY	jun-20
3892	Vila De Boa Vista Do Cucari		Prainha	PA	Reversível	-	2,25067	-	53,94133	300	19	R\$	6.400	EY	jun-20
3899	Rod. Magalhaes Barata Km 18	Vila Boa Vista	Bonito	PA	Reversível	-	1,45222	-	47,39889	270	105	R\$	135.000	EY	jun-20
3911	Rua Principal	Vila De Acarajo Grande	Bragança	PA	Reversível	-	1,00641	-	46,76890	144	27	R\$	15.091	EY	jun-20
3923	Sao Raimundo Do Araguaia	Na	Brejo Grande Do Aragu	PA	Reversível	-	5,58400	-	48,20002	435	27	R\$	9.590	EY	jun-20
3925	Muru	Vila Muru	Breu Branco	PA	Reversível	-	3,56186	-	49,60669	580	19	R\$	23.140	EY	jun-20
3926	Nazare Dos Patos	Vila Nazare Dos Patos	Breu Branco	PA	Reversível	-	3,49118	-	49,59218	517	20	R\$	43.730	EY	jun-20
3927	Nova Jutai	Vila Nova Jutai	Breu Branco	PA	Reversível	-	3,42166	-	49,58781	600	20	R\$	41.360	EY	jun-20
3928	Vila Areal	Vila Sao Francisco Areal	Breu Branco	PA	Reversível	-	3,88722	-	49,54194	360	42	R\$	21.320	EY	jun-20
3929	Vila Mojuzinho	Na	Breu Branco	PA	Reversível	-	3,94750	-	49,40028	360	49	R\$	18.180	EY	jun-20
3936	Sao Joao Batista	Na	Bujaru	PA	Reversível	-	1,73250	-	48,06833	800	49	R\$	177	EY	jun-20
3979	Rua Monte Libano	Centro	Paragominas	PA	Reversível	-	2,99639	-	47,35583	2.384	618	R\$	13.091	EY	jun-20
3984	Praça Santo Antonio	Igarape-Acu	Capitão Poço	PA	Reversível	-	1,57612	-	47,03473	210	12	R\$	68.900	EY	jun-20
4040	Rod. Castanhal Km 50	Vila Lauro Sodre	Curuçá	PA	Reversível	-	0,84583	-	47,88139	198	18	R\$	850	EY	jun-20
4042	Rua Dona Maria Da Gloria	Vila De Muraja	Curuçá	PA	Reversível	-	0,78500	-	47,94778	240	12	R\$	17.591	EY	jun-20
4045	Rodovia Castanhal-Marapanim Km 21	Vila Ponta De Ramos	Curuçá	PA	Reversível	-	0,74002	-	47,81585	67	18	R\$	860	EY	jun-20
4048	Rodovia Castanhal-Marapanim Km 21 -	Povoado Caju	Curuçá	PA	Reversível	-	0,75639	-	47,78889	72	23	R\$	1.100	EY	jun-20
4050	Rod. Pa 136 Km 58 Castanhal - Curuçá	Escola Estadual Olinda Al	Curuçá	PA	Reversível	-	0,82281	-	47,85733	83	34	R\$	1.600	EY	jun-20
4051	Rua Osvaldo Palheta06 Fundos	Povoado Pedras Grandes	Curuçá	PA	Reversível	-	0,69944	-	47,88500	67	18	R\$	860	EY	jun-20
4053	Rodovia Castanhal-Curuçá	Centro	Curuçá	PA	Reversível	-	0,72944	-	47,85167	478	103	R\$	4.900	EY	jun-20
4055	Rod. Transnauer Km 8	Povoado De Candeua	Curuçá	PA	Reversível	-	0,72945	-	47,85166	67	18	R\$	850	EY	jun-20
4057	Rua Felississimo Guimaraes	Povoado Nazare Do Tijoca	Curuçá	PA	Reversível	-	0,82861	-	47,87000	67	18	R\$	850	EY	jun-20
4059	Rua Osvaldo Palheta	Povoado De Santo Antonic	Curuçá	PA	Reversível	-	0,83000	-	47,86472	67	18	R\$	850	EY	jun-20
4062	Trav. Da Rodoviaria	Na	Eldorado Dos Carajás	PA	Reversível	-	-6,111447	-	-49,3725708	879	95	R\$	10.140	EY	jun-20
4066	Trav. Dom Pedro I	Na	Faro	PA	Reversível	-	-2,1675669	-	-56,7458817	10.000	17	R\$	27.550	EY	jun-20
4109	Trindade	Na	Inhangapi	PA	Reversível	-	1,42972	-	47,91972	125	19	R\$	40.640	EY	jun-20
4112	Patauteua	Na	Inhangapi	PA	Reversível	-	1,44974	-	47,80501	240	26	R\$	22.730	EY	jun-20
4118	Rua Jarbas Passarinho	Na	Ipixuna Do Pará	PA	Reversível	-	-2,5557936	-	-47,5032378	900	109	R\$	45.600	EY	jun-20
4136	Itaituba	Na	Itaituba	PA	Reversível	-	4,27118	-	55,98579	900	209	R\$	12.410	EY	jun-20
4143	Loteamento Santa Cruzlote 1	Zona Rural	Itaporá Do Tocantins	TO	Reversível	-	8,57456	-	48,69186	10.000	500	R\$	608	EY	jun-20
4181	Rua Maranhao	Murumuru	Marabá	PA	Reversível	-	5,15972	-	49,08694	360	27	R\$	76.790	EY	jun-20
4197	Rua Sao Jeronimo	Vila De Sao Roberto	Maracanã	PA	Reversível	-	-0,8686231	-	-47,500488	67	18	R\$	7.950	EY	jun-20
4198	Vila De Tatuteua	Na	Maracanã	PA	Reversível	-	0,71029	-	47,42141	49	108	R\$	7.250	EY	jun-20
4200	Vila De Quatro Bocas	Na	Maracanã	PA	Reversível	-	0,66000	-	47,54389	450	19	R\$	20.180	EY	jun-20
4203	Vila De Sao Cristovao	Na	Maracanã	PA	Reversível	-	0,83900	-	47,42950	67	18	R\$	7.950	EY	jun-20
4204	Praça Da Matriz	Vila Do Mota	Maracanã	PA	Reversível	-	0,62667	-	47,42806	67	18	R\$	7.950	EY	jun-20
4216	Praça Sao Jose	Arsenio	Marapanim	PA	Reversível	-	0,93861	-	47,67889	49	98	R\$	57.000	EY	jun-20
4218	Praça Da Torre	Tamaruteua	Marapanim	PA	Reversível	-	0,58250	-	47,75806	83	34	R\$	12.500	EY	jun-20
4239	Avenida Rui Barbosa	Na	Monte Alegre	PA	Reversível	-	-2,0009703	-	-54,0750841	1.800	136	R\$	51.000	EY	jun-20
4243	Jaquara	Na	Monte Alegre	PA	Reversível	-	-2,0060114	-	-54,0670492	49	64	R\$	18.045	EY	jun-20
4249	Rua Piracaba	Comunidade De Piracaba	Monte Alegre	PA	Reversível	-	2,17861	-	54,31806	60	18	R\$	28.110	EY	jun-20
4251	Ramal Da Passagem	Na	Monte Alegre	PA	Reversível	-	1,99895	-	54,08289	345	19	R\$	35.430	EY	jun-20
4254	Ramal Cajual	Comunidade Bacabalzinhc	Monte Alegre	PA	Reversível	-	2,00694	-	54,35194	112	33	R\$	40.000	EY	jun-20
4255	Comunidade De Curral Grande0		Monte Alegre	PA	Reversível	-	2,26806	-	54,41861	200	26	R\$	29.150	EY	jun-20
4267	Sao Raimundo = Km 47	Na	Nova Timboteua	PA	Reversível	-	1,29111	-	47,36861	147	20	R\$	8.470	EY	jun-20
4278	Estrada Nova	Vila Nova Descoberta	Novo Repartimento	PA	Reversível	-	5,14972	-	50,77500	450	29	R\$	70.210	EY	jun-20

4281	R. Comunidade Vitoria Da Conquista	Vila Vitoria Da Conquista	Novo Repartimento	PA	Reversível	-	4,92444	-	50,26917	420	25	R\$	187.000	EY	jun-20
4304	Puraquequarinha	Na	Ourém	PA	Reversível	-	1,48194	-	47,18056	375	18	R\$	14.310	EY	jun-20
4311	Rua Santos Dumont	Na	Palestina Do Pará	PA	Reversível	-	-5,7388084	-	-48,3209831	2.850	18	R\$	8.900	EY	jun-20
4322	Fazenda Caip = Paragonorte li	Na	Paragominas	PA	Reversível	-	2,94389	-	46,74611	360	12	R\$	37.300	EY	jun-20
4328	Rod. Pa 150 - Km 370	Vila Marajoara	Pau D'Arco	PA	Reversível	-	7,82000	-	50,04500	100	25	R\$	38.045	EY	jun-20
4333	Avenida Nazare	Vila Do Ananim	Peixe-Boi	PA	Reversível	-	1,19023	-	47,32196	180	26	R\$	58.100	EY	jun-20
4346	Vila Ipanema	Na	Praíma	PA	Reversível	-	2,05667	-	53,91333	288	32	R\$	48.680	EY	jun-20
4348	Rodovia Pa 2540	Comunidade De Jaturationa	Praíma	PA	Reversível	-	1,80000	-	53,66333	3.000	20	R\$	28.850	EY	jun-20
4383	Pau Darco	Na	Santa Bárbara Do Pará	PA	Reversível	-	1,24567	-	48,27039	394	20	R\$	6.030	EY	jun-20
4398	Ramal Da Comara	Caete	Santa Luzia Do Pará	PA	Reversível	-	1,30306	-	47,09778	98	14	R\$	11.000	EY	jun-20
4411	Rua Jader Barbalho	Sao Paulo	Santa Maria Do Pará	PA	Reversível	-	1,32389	-	47,50444	280	12	R\$	31.140	EY	jun-20
4420	Vila De Boim	Na	Santarém	PA	Reversível	-	3,12139	-	55,24694	240	23	R\$	14.230	EY	jun-20
4428	Piracauera	Na	Santarém	PA	Reversível	-	2,21472	-	54,75472	360	25	R\$	21.640	EY	jun-20
4430	Santana Do Tapara	Na	Santarém	PA	Reversível	-	2,27000	-	54,52778	49	97	R\$	14.100	EY	jun-20
4434	Surucua	Na	Santarém	PA	Reversível	-	2,68750	-	55,16694	360	18	R\$	16.090	EY	jun-20
4435	Tabocal	Na	Santarém	PA	Reversível	-	2,62306	-	54,73472	294	25	R\$	23.680	EY	jun-20
4438	Vila Gorete	Na	Santarém	PA	Reversível	-	2,72889	-	54,95306	25	18	R\$	21.270	EY	jun-20
4458	Rua Principal	Vila De Pedrinhas	Santarém Novo	PA	Reversível	-	0,86529	-	47,37698	450	54	R\$	5.500	EY	jun-20
4465	Sao Jose Do Taua0	Na	Santo Antônio Do Tauá	PA	Reversível	-	1,08917	-	48,25500	30	67	R\$	133.500	EY	jun-20
4502	Travessao Do Prata li	Agrovila Nossa Senhora A	São Francisco Do Pará	PA	Reversível	-	1,16861	-	47,64861	160	160	R\$	264.000	EY	jun-20
4512	Avenida Felix Nauar	Vila Nova	São Geraldo Do Araguaia	PA	Reversível	-	6,33528	-	48,63556	336	17	R\$	43.680	EY	jun-20
4526	Rua Pedro Cameiro	Vila Diamante	São João Do Araguaia	PA	Reversível	-	5,36451	-	48,79272	375	30	R\$	31.140	EY	jun-20
4535	Garimpo Da Ressaca	Na	Senador José Porfírio	PA	Reversível	-	3,57639	-	51,94056	280	24	R\$	19.640	EY	jun-20
4536	Garimpo Do Galo	Na	Senador José Porfírio	PA	Reversível	-	3,58056	-	51,92167	440	19	R\$	21.730	EY	jun-20
4542	Cajuuna	Na	Soure	PA	Reversível	-	0,61861	-	48,48056	49	49	R\$	49	EY	jun-20
4557	Rua 25 De Outubro	Santa Maria Do Maú	Terra Alta	PA	Reversível	-	0,99583	-	47,85639	49	25	R\$	33.500	EY	jun-20
4583	Rua Paragominas	Colonia Agua Branca	Ulianópolis	PA	Reversível	-	3,74556	-	47,54667	342	12	R\$	24.680	EY	jun-20
4599	Vila De Cachoeira	Vila De Cachoeira	Cachoeira Do Piriaí	PA	Reversível	-	-1,7606533	-	-46,5470248	78	18	R\$	1.100	EY	jun-20
4625	Rod. Transamazônica - Br 230 - Km 18C	Agrovila Leonardo Da Vinc	Vitória Do Xingu	PA	Reversível	-	3,12703	-	51,81331	560	17	R\$	15.270	EY	jun-20
4628	Vila Sao Francisco	Na	Xinguara	PA	Reversível	-	7,09056	-	49,68500	292	20	R\$	40.680	EY	jun-20
4652	Rua Pedro Leite	Centro	Mari	PB	Reversível	-	7,06000	-	35,31944	900	100	R\$	26.600	EY	jun-20
4730	Avenida Barao Rio Branco	Centro	Caicara	PB	Reversível	-	6,61667	-	35,47222	348	35	R\$	42.540	EY	jun-20
4739	Fazenda Reunidas Boqueirao	Zona Rural	Gurinhém	PB	Reversível	-	-7,1819051	-	-35,4336293	2.100	182	R\$	90.900	EY	jun-20
4748	Rua Americo Falcao	Centro	Lucena	PB	Reversível	-	6,90000	-	34,87500	82	40	R\$	34.700	EY	jun-20
5001	Rua Costa Azevedo (Area Desmembrada)	Distrito Fazenda Nova	Brejo Da Madre De Deus	PE	Reversível	-	8,17333	-	36,19417	434	2.019	R\$	72.650	EY	jun-20
5059	Rua Monte Santo	Centro	Manari	PE	Reversível	-	8,96275	-	37,62693	396	36	R\$	27.400	EY	jun-20
5096	Rua Alexandre Parente Sa	Centro	Cabrobó	PE	Reversível	-	-8,2273001	-	-39,3791978	2.017	97	R\$	62.500	EY	jun-20
5115	Rua Nestor Varejao	Na	Altinho	PE	Reversível	-	-8,4893867	-	-36,0596426	343	41	R\$	23.650	EY	jun-20
5116	Fazenda Boa Esperança0	Na	Amaraji	PE	Reversível	-	8,37834	-	35,45083	1.950	183	R\$	44.150	EY	jun-20
5123	Rua Diario De Pernambuco - Ctp	Na	Belo Jardim	PE	Reversível	-	8,33728	-	36,41753	300	24	R\$	15.450	EY	jun-20
5131	Nucleo Colonial Alto Engº Novo	Na	Cabo De Santo Agostin	PE	Reversível	-	-8,361951	-	-34,959225	2.000	2.000	R\$	144.910	EY	jun-20
5153	Rodovia Pe60 Km 10 -Suape Morro0	Engenho Massangana	Ipojuca	PE	Reversível	-	8,39836	-	35,04308	1.923	1.923	R\$	1.559.200	EY	jun-20
5175	Antigo Engenho Ribeirao	Na	Ribeirão	PE	Reversível	-	8,51417	-	35,37556	19.000	19.000	R\$	1.020	EY	jun-20
5188	Cafundo	Na	Taquaritinga Do Norte	PE	Reversível	-	-7,9036369	-	-36,0384816	2.500	105	R\$	79.550	EY	jun-20
5314	Rua Projetada	Na	Patos Do Piauí	PI	Reversível	-	-6,7842016	-	-43,5701857	375	25	R\$	31.860	EY	jun-20
5350	Repetidora Boa Vista	Pov. Baixao Do Santo	Anísio De Abreu	PI	Reversível	-	9,12906	-	43,01572	10.000	18	R\$	26.045	EY	jun-20
5352	Repetidora Itaua	Itaua	Arozoes	PI	Reversível	-	6,08475	-	41,84873	8.100	35	R\$	9.850	EY	jun-20
5355	Repetidora Santa Maria	Na	Bom Jesus	PI	Reversível	-	9,07945	-	44,36538	1.000	25	R\$	16.770	EY	jun-20
5360	Repetidora Umbrana (Rep. Caracol)	Saco	Caracol	PI	Reversível	-	9,26473	-	43,27455	6.400	25	R\$	42.500	EY	jun-20
5362	Repetidora Santa Marta	Na	Corrente	PI	Reversível	-	10,15508	-	45,18703	14.400	35	R\$	44.120	EY	jun-20
5366	Repetidora Ipe	Na	Curimatá	PI	Reversível	-	9,86833	-	44,55454	14.400	25	R\$	18.545	EY	jun-20
5378	Repetidora Sitio - Estrada Pi-243 Para	Na	Jaicós	PI	Reversível	-	7,36500	-	41,04334	6.720	25	R\$	27.820	EY	jun-20
5379	Rua Projetada	Na	Lagoa Alegre	PI	Reversível	-	-2,945228	-	-41,779187	375	25	R\$	28.000	EY	jun-20
5389	Rua Francisco Melo	Centro	Passagem Franca	PI	Reversível	-	5,85806	-	42,44167	375	38	R\$	30.450	EY	jun-20
5419	Repetidora Humaita	Repetidorahumaita	Teresina	PI	Reversível	-	5,22476	-	42,74984	10.000	38	R\$	9.750	EY	jun-20
5508	Corrego Do Cafe	Sao Sebastiao	Campos Dos Goytacaz	RJ	Reversível	-	-21,831908	-	-41,264163	221	221	R\$	67.000	Laudo	fev-21
5615	Fazenda Prosperidade	Mendes	Mendes	RJ	Reversível	-	-22,4172154	-	-43,8635148	1.184	609	R\$	720	EY	jun-20
5633	Rua Cel. Gomes Machado	Centro	Niterói	RJ	Reversível	-	-22,8927499	-	-43,1203887	1.543	207	R\$	234.500	EY	jun-20
5712	Rua Dr. Cunha Ferreira	Resende	Resende	RJ	Não Reversível	-	-22,4699206	-	-44,4499558	379	414	R\$	199.000	EY	jun-20
5776	Praça Tiradentes Onde Existia O No. 53	Centro	Rio De Janeiro	RJ	Reversível	-	22,90736	-	43,18300	212	205	R\$	221.200	EY	jun-20
5800	Rua Gregorio Neves	Engenho Novo	Rio De Janeiro	RJ	Reversível	-	22,90584	-	43,26870	365	365	R\$	192.000	EY	jun-20
5868	Rua Gonzaga Bastos	Vila Isabel	Rio De Janeiro	RJ	Reversível	-	-22,923829	-	-43,2380566	1.699	50	R\$	934.000	EY	jun-20
5964	Rua Nicanor Teixeira De Carvalho	Barreira Cravo	Volta Redonda	RJ	Reversível	-	-22,495706	-	-44,0786281	5.141	1.699	R\$	788.000	EY	jun-20
5984	Rua Tubarao	Tibau	Mossoró	RN	Reversível	-	4,83515	-	37,25252	1.796	83	R\$	20.270	EY	jun-20
6002	Avenida Prudente De Moraes	Tirol	Natal	RN	Não Reversível	-	5,82807	-	35,21318	1.113	2.752	R\$	3.770.000	Laudo	abr-22
6039	Repetidora Joao Do Vale	Joao Do Vale	Natal	RN	Reversível	-	-5,7619612	-	-35,2651342	2.250	56	R\$	98.650	EY	jun-20

6047	Rua Alda Ramalho Pereira	Tirol	Natal	RN	Reversível	-5,795332	-35,197856	1.865	167	R\$	600.000	EY	jun-20
6113	Rua Irma Aluiza	Na	Caçara Do Norte	RN	Reversível	-	5,06333	-	36	R\$	19.400	EY	jun-20
6153	Repetidora Taiano	Vila Do Taiano	Alto Alegre	RR	Reversível	-	3,29556	-	48	R\$	17.410	EY	jun-20
6156	Rua Mato Grosso	Bairro Dos Estados	Boa Vista	RR	Reversível	-	2,84417	-	17	R\$	66.250	EY	jun-20
6159	Avenida S 4 Qd006 Lt. 009Lote 09	Pintolandia	Boa Vista	RR	Reversível	-	2,82004	-	77	R\$	38.300	EY	jun-20
6161	Rua Jundia	Santa Tereza	Boa Vista	RR	Reversível	-	2,82528	-	65	R\$	32.500	EY	jun-20
6228	Povoado Cristo Redentor	Cristo Redentor	São Cristóvão	SE	Reversível	-	-11,0029923	-	75	R\$	37.050	EY	jun-20
6426	Avenida N. Sra. Da Gloria	Centro	Monte Alegre De Sergi	SE	Reversível	-	-10,2173605	-	36	R\$	26.650	EY	jun-20
6514	Travessa Duque De Caxias	Centro	Riachão Do Dantas	SE	Reversível	-	-11,0695588	-	36	R\$	25.150	EY	jun-20
6520	Pe De Serra0	Ribeirópolis	Ribeirópolis	SE	Reversível	-	10,54411	-	96	R\$	2.500	EY	jun-20
6563	Conjunto Pedro Valadares0	Simao Dias	Simão Dias	SE	Reversível	-	-10,7415327	-	75	R\$	60.000	EY	jun-20
6601	Avenida Cezario De Melo Lote 188	Cesarao	Rio De Janeiro	RJ	Reversível	-	22,91423	-	152	R\$	180.000	EY	jun-20
6605	Estr. Do Campinho	Santa Margarida/Campo	Rio De Janeiro	RJ	Não Reversível	-	22,89139	-	161	R\$	356.000	EY	jun-20
6711	Fazenda Sao Gonçalo *	Zona Rural	Lassance	MG	Reversível	-	17,81694	-	26	R\$	61.150	EY	jun-20
6721	Sítio Campinho De Santo Antonio	Zona Rural	Nova Era	MG	Reversível	-	19,59229	-	44	R\$	8.320	EY	jun-20
6722	Rua Quintino Moreira - Fundos	Centro	Paraopeba	MG	Reversível	-	19,27614	-	110	R\$	2.600	EY	jun-20
6725	Morro Das Torres Telefonicas	Zona Rural	Santa Bárbara	MG	Reversível	-	19,94750	-	26	R\$	35.573	EY	jun-20
1091	Avenida Nova Brasilia	Centro	Várzea Nova	BA	Reversível	-	11,25530	-	64	R\$	152.000	EY	jun-20
886	Rua Estrada Do Sao Roque Dos Macao	Centro	Varzedo	BA	Reversível	-	12,97167	-	29	R\$	93.000	EY	jun-20
646	Rua Sao Bento	Vera Cruz	Vera Cruz	BA	Reversível	-	12,96367	-	135	R\$	690.050	EY	jun-20
6750	Tamboril	Rural	Agricolândia	PI	Reversível	-	5,76667	-	9	R\$	20.045	EY	jun-20
6751	Povoado De Santo Antonio	Rural	Água Branca	PI	Reversível	-	5,92778	-	9	R\$	920	EY	jun-20
6768	Rua 26 De Janeiro	Urbano	Boqueirão Do Piauí	PI	Reversível	-	4,48833	-	9	R\$	21.820	EY	jun-20
6777	Alto Do Meio	Rural	Campo Maior	PI	Reversível	-	4,72083	-	9	R\$	1.845	EY	jun-20
6778	America	Rural	Capitão De Campos	PI	Reversível	-	4,50778	-	9	R\$	37.530	EY	jun-20
6785	Povoado Oitis	Rural	Colônia Do Piauí	PI	Reversível	-	7,23667	-	9	R\$	17.640	EY	jun-20
6800	Assentamento Uniao	Rural	Geminiano	PI	Reversível	-	7,23278	-	9	R\$	18.500	EY	jun-20
6803	Furta-Lhe A Volta	Rural	Ipiranga Do Piauí	PI	Reversível	-	6,80639	-	9	R\$	15.140	EY	jun-20
6809	Povoado Cajueiro	Rural	Patos Do Piauí	PI	Reversível	-	7,67861	-	9	R\$	14.270	EY	jun-20
6823	Rua Batista	Povoado Tapuio	Miguel Alves	PI	Reversível	-	4,08861	-	9	R\$	21.210	EY	jun-20
6826	Rua Coronel Pacheco	Sao Goncalo	Milton Brandão	PI	Reversível	-	4,68444	-	25	R\$	11.850	EY	jun-20
6829	Rua Sigefredo Pacheco	Santo Antonio	Nossa Senhora Dos R	PI	Reversível	-	4,11056	-	9	R\$	11.920	EY	jun-20
6830	Votorantin	Povoado Bom Jesus	Nossa Senhora Dos R	PI	Reversível	-	4,02068	-	9	R\$	15.350	EY	jun-20
6847	Rua Sao Domingos	Povoado Lagoa Do Sucurt	Pedro li	PI	Reversível	-	4,47250	-	9	R\$	33.710	EY	jun-20
6848	Serra Dos Mateos	Rural	Pedro li	PI	Reversível	-	4,37556	-	9	R\$	18.310	EY	jun-20
6861	Rua Raimundo Heliodoro Moreira	Formosa	Piripiri	PI	Reversível	-	4,30444	-	25	R\$	20.630	EY	jun-20
6863	Pe Do Morro0	Rural	Piripiri	PI	Reversível	-	4,44253	-	76	R\$	12.045	EY	jun-20
6865	Vertente	Na	Piripiri	PI	Reversível	-	4,39972	-	18	R\$	15.180	EY	jun-20
6869	Barro	Rural	Santana Do Piauí	PI	Reversível	-	6,92417	-	9	R\$	10.270	EY	jun-20
6873	Povoado Buriti Do Castelo	Rural	São Félix Do Piauí	PI	Reversível	-	5,95278	-	9	R\$	13.140	EY	jun-20
6877	Barreiro Dos Doucas	Rural	Anísio De Abreu	PI	Reversível	-	9,18389	-	9	R\$	10.045	EY	jun-20
6878	Avenida Pedro Valentino	Corrego/Boa Vista Da Est	Bom Princípio Do Piauí	PI	Reversível	-	3,29333	-	9	R\$	33.430	EY	jun-20
6887	Estrada De Acesso	Santo Hilario	Cocal	PI	Reversível	-	3,36333	-	9	R\$	32.110	EY	jun-20
6888	Rua Joaquim Vieira De Brito	Campestre	Cocal	PI	Reversível	-	3,48167	-	9	R\$	34.820	EY	jun-20
6889	Aliança Do Gurgueia	Na	Colônia Do Gurgueia	PI	Reversível	-	8,08250	-	9	R\$	18.640	EY	jun-20
6890	Japecanga	Rural	Cristino Castro	PI	Reversível	-	8,84722	-	9	R\$	23.100	EY	jun-20
6898	Rua Da Alegria	Centro	Joca Marques	PI	Reversível	-	3,59100	-	9	R\$	10.200	EY	jun-20
6899	Rua Joao Paulo	Urbano	Júlio Borges	PI	Reversível	-	10,32988	-	9	R\$	18.045	EY	jun-20
6901	Caldeiraozinho / Maristela	Rural	Jurema	PI	Reversível	-	9,19361	-	9	R\$	9.991	EY	jun-20
6905	Rua Da Ribeira	Povoado Carapebas	Luís Correia	PI	Reversível	-	3,00694	-	9	R\$	8.920	EY	jun-20
6911	Sao Dimas	Rural	Monte Alegre Do Piauí	PI	Reversível	-	9,75389	-	12	R\$	7.340	EY	jun-20
6912	Povoado Lagoa Do Arroz (Rua 01 Distri	Pov. Lagoa Do Arroz	Morro Cabeça No Tem	PI	Reversível	-	9,72917	-	9	R\$	19.545	EY	jun-20
6915	Altamira (Fazenda Do Meio)	Rural	Parnaguá	PI	Reversível	-	10,38306	-	9	R\$	9.720	EY	jun-20
6917	Rodovia Pi 116	Pedra Do Sal	Parnaíba	PI	Reversível	-	2,81139	-	9	R\$	29.400	EY	jun-20
6929	Serra Do Maracuja	Rural	São João Da Canabrav	PI	Reversível	-	6,71139	-	9	R\$	51.420	EY	jun-20
6932	Marrecas (Ze Bulandia)	Na	São João Do Piauí	PI	Reversível	-	8,19694	-	9	R\$	26.100	EY	jun-20
6933	Átalho	Rural	São José Do Piauí	PI	Reversível	-	6,86667	-	9	R\$	5.690	EY	jun-20
6941	Palmeira De Cima	Rural	São Miguel Do Tapuio	PI	Reversível	-	5,56472	-	9	R\$	20.300	EY	jun-20
6946	Sao Victor	Rural	São Raimundo Nonato	PI	Reversível	-	9,28056	-	9	R\$	11.820	EY	jun-20
6947	Pitombas	Rural	Sebastião Barros	PI	Reversível	-	10,81722	-	9	R\$	8.470	EY	jun-20
6953	Rua Geral (7 Km Do Centro)	Brejo Dos Marianos	São Miguel Do Tapuio	PI	Reversível	-	5,50361	-	6	R\$	30.050	EY	jun-20
6963	Convap	Rural	União	PI	Reversível	-	4,85389	-	9	R\$	5.450	EY	jun-20
6965	Rodovia Piauí 112 - Km 48	Divinópolis	União	PI	Reversível	-	4,66111	-	9	R\$	1.577	EY	jun-20
6966	Estrada De Acesso	Povoado De Liberdade	União	PI	Reversível	-	4,37639	-	9	R\$	9.310	EY	jun-20
6967	Rod. Pi 112	Novo Nilo	União	PI	Reversível	-	4,40083	-	9	R\$	43.700	EY	jun-20
6981	Morro Do Serrote - Fazenda Martins0		Italva	PE	Reversível	-	8,94964	-	28	R\$	7.760	EY	jun-20

6996	Pov. Socorro0	Pov. Socorro	Governador Eugênio B	MA	Reversível	-	5,34333	-	44,15111	390	52	R\$	48.500	EY	jun-20
6997	Rua De Colinas	Pov. Ladeados	Jatobá	MA	Reversível	-	5,81870	-	44,22328	228	9	R\$	37.820	EY	jun-20
7000	Ponto A Ao B Para O Oeste	Pov. Altamira	São José Dos Basílios	MA	Reversível	-	5,11918	-	44,49474	360	9	R\$	20.640	EY	jun-20
7002	Rua Principal	Pov. Sao Joao Da Mata	Governador Luiz Roch	MA	Reversível	-	5,51919	-	44,14613	360	7	R\$	4.000	Laudo	abr-21
7008	Rua Principal	Pov. Jenipapo	Senador La Rocque	MA	Reversível	-	5,52030	-	47,29083	360	9	R\$	17.550	EY	jun-20
7012	Rua Do Comercio	Pov. Calumbi	Presidente Dutra	MA	Reversível	-	5,16750	-	44,45861	200	9	R\$	5.441	EY	jun-20
920	Rodovia Ba 001 Km 150	Barra Grande	Vera Cruz	BA	Reversível	-	12,96028	-	38,60861	2.552	60	R\$	145.750	EY	jun-20
928	Estrada Bom Despacho A Cacha Preg	Aratuba	Vera Cruz	BA	Reversível	-	12,90194	-	38,63611	1.000	95	R\$	68.000	EY	jun-20
930	Condominio Praia Da Conceicao	Praia Da Conceicao	Vera Cruz	BA	Reversível	-	13,02222	-	38,65556	392	93	R\$	70.000	EY	jun-20
645	Fazenda Sao Joao	Santo Amaro Do Catu	Vera Cruz	BA	Reversível	-	13,05858	-	38,75386	2.000	79	R\$	14.600	EY	jun-20
7108	Rodovia Br 316	Povoado Arataui	Bela Vista Do Maranhã	MA	Reversível	-	3,76694	-	45,22000	360	9	R\$	16.200	EY	jun-20
7109	Rua Da Palmeira	Centro	Bela Vista Do Maranhã	MA	Reversível	-	3,74214	-	45,25003	302	9	R\$	14.800	EY	jun-20
7115	Rodovia Br 315 (Rua Ver. Benedito Men	Povoado Tirirical	Bom Jardim	MA	Reversível	-	3,54364	-	45,52779	420	11	R\$	15.850	EY	jun-20
7116	Rua Grande	Povoado Vila Bandeirante	Bom Jardim	MA	Reversível	-	3,56778	-	46,03417	360	9	R\$	41.040	EY	jun-20
7134	Povoado De Creoli Do Sinha	Creoli Do Sinha	Graça Aranha	MA	Reversível	-	5,40587	-	44,33588	200	9	R\$	23.091	EY	jun-20
7135	Povoado De Santa Luzia Das Matas	Santa Luzia Das Matas	Graça Aranha	MA	Reversível	-	5,42694	-	44,27528	200	9	R\$	18.591	EY	jun-20
7137	Rua Alexandrino Verde	Centro	Humberto De Campos	MA	Reversível	-	2,36918	-	43,67502	420	9	R\$	19.050	EY	jun-20
7146	Rua Principal	Pov. Morros	Senador Alexandre Co	MA	Reversível	-	5,26028	-	44,05583	200	9	R\$	9.000	Laudo	abr-21
7147	Avenida Margarida Alves Rodrigues	Vila Sao Paulo	Senador Alexandre Co	MA	Reversível	-	5,23585	-	43,86834	200	9	R\$	5.691	EY	jun-20
7150	Estrada Sao Lourenço	Pov. Sao Lourenco	Vitória Do Mearim	MA	Reversível	-	22,11660	-	45,05294	360	9	R\$	6.760	EY	jun-20
7154	Rua Leitao Da Cunhalote 21 Quadra 01	Miguel Couto	Nova Iguaçu	RJ	Reversível	-	22,70508	-	43,42783	399	172	R\$	44.700	EY	jun-20
7155	Fazenda Jacu Ou Paraiso	Rural	Porto Firme	MG	Reversível	-	20,67472	-	43,07334	420	20	R\$	4.500	EY	jun-20
7156	Avenida Canoas - Loteamento Macambi	Centro	Ubaí	MG	Reversível	-	16,28862	-	44,77834	300	26	R\$	49.850	EY	jun-20
7072	Fazenda Rocinha (Ao Lado Da Igreja Vc	Distrito Jiribatuba	Vera Cruz	BA	Reversível	-	13,06583	-	38,79583	600	4	R\$	9.250	EY	jun-20
648	Avenida Presidente Dutra	Alto Do Peri Peri	Vitória Da Conquista	BA	Reversível	-	14,82962	-	40,83808	5.246	527	R\$	1.598.000	EY	jun-20
1092	Avenida Presidente Dutra	Alto Do Peri Peri	Vitória Da Conquista	BA	Não Reversível	-	14,82962	-	40,83808	19.832	527	R\$	1.476.000	Laudo	jul-20
1094	Rua E	Alvorada	Vitória Da Conquista	BA	Reversível	-	14,84862	-	40,89494	1.218	193	R\$	25.000	EY	jun-20
7311	Rua Do Campo	Verdum	Esperantinópolis	MA	Reversível	-	4,83111	-	44,95750	367	9	R\$	16.770	EY	jun-20
7316	Rua Principal	Povoado Bom Jesus	Santa Inês	MA	Reversível	-	3,66432	-	45,38520	360	9	R\$	13.080	EY	jun-20
7330	Avenida Tocantins	Primeiro Cocal	São Pedro Da Água Br	MA	Reversível	-	5,20944	-	48,55253	300	9	R\$	38.520	EY	jun-20
7333	Rua Principal	Povoado Monte Castelo	São Raimundo Do Doc	MA	Reversível	-	5,16250	-	45,00139	240	9	R\$	23.591	EY	jun-20
7344	Rua Do Comercio	Bairro Novo	Tufilândia	MA	Reversível	-	3,72889	-	45,55444	360	9	R\$	13.300	EY	jun-20
7349	Rua Principal	Tutoia Velha	Tutóia	MA	Reversível	-	2,76194	-	42,27444	450	9	R\$	6.850	EY	jun-20
7352	Rua Da Ferrovia	Pov. De Sao Vicente	Vitória Do Mearim	MA	Reversível	-	3,46222	-	44,87056	360	9	R\$	5.940	EY	jun-20
7359	Rua Grande - Br 119	Olho Dagua Do Manoel Lu	Vitorino Freire	MA	Reversível	-	4,23762	-	45,30339	275	9	R\$	11.850	EY	jun-20
7362	Rua Dos Paraibas	Igarape Grande	Zé Doca	MA	Reversível	-	3,26861	-	45,65917	240	9	R\$	41.030	EY	jun-20
7363	Rod. Pa 127 Km 380	Centro	Maracanã	PA	Reversível	-	-0,7825605	-	-47,4492228	67	18	R\$	7.950	EY	jun-20
7369	Rua Bom Jesus	Povoado De Livramento	Curuçá	PA	Reversível	-	0,72846	-	47,84872	67	18	R\$	850	EY	jun-20
7378	Rua Firmino Oliveira	Iterere	N/E	MA	Reversível	-	-1,5327933	-	-45,0815094	480	9	R\$	9.730	EY	jun-20
7383	Rua Da Mata - 4ª Vicinal	P1 V4	Buriticupu	MA	Reversível	-	4,33978	-	46,33578	360	13	R\$	3.990	EY	jun-20
7394	Rua Dos Crentes	Clemente	Barra Do Corda	MA	Reversível	-	5,45224	-	45,03113	360	9	R\$	29.920	EY	jun-20
7402	Rua Dos Costas	Mata Do Boi	Bela Vista Do Maranhã	MA	Reversível	-	3,77472	-	45,30361	308	9	R\$	6.680	EY	jun-20
7406	Rua Mato Grosso	Quindíua	Bequimão	MA	Reversível	-	2,32806	-	44,76528	1.000	9	R\$	9.130	EY	jun-20
7414	Avenida Principal - Proximo Ao Colegio	Jucatuba	Icatu	MA	Reversível	-	2,58139	-	43,81194	300	9	R\$	16.320	EY	jun-20
7417	Rua N.Sª Da Conceição	Santa Rosa Do Barão	Itapecuru Mirim	MA	Reversível	-	3,27472	-	44,07806	400	9	R\$	1.232	EY	jun-20
7421	Rua Grande	Povoado Areias	Pindaré-Mirim	MA	Reversível	-	3,60194	-	45,30583	220	9	R\$	6.130	EY	jun-20
7423	Rua 17 De Julho	Lages	Pindaré-Mirim	MA	Reversível	-	3,68583	-	45,45333	360	9	R\$	10.360	EY	jun-20
7426	Rua Grande	Povoado Cigana	Pio XII	MA	Reversível	-	3,83417	-	45,15139	351	9	R\$	6.270	EY	jun-20
7199	Avenida Sao Luiz	Parque Candeias	Vitória Da Conquista	BA	Reversível	-	14,86528	-	40,82444	525	36	R\$	163.000	EY	jun-20
1093	Rua E	Alvorada	Vitória Da Conquista	BA	Não Reversível	-	14,87962	-	40,84567	882	882	R\$	1.370.000	Laudo	jul-20
7523	Rua Joao Paraense	Vila Mau	Marapanim	PA	Reversível	-	0,88694	-	47,80083	306	36	R\$	33.140	EY	jun-20
7525	Rod. Pa 242	Vila St() Terezinha	Castanhal	PA	Reversível	-	1,29389	-	47,92639	240	12	R\$	27.640	EY	jun-20
7529	Rua Senador Antonio Lemos	Na	Castanhal	PA	Reversível	-	-1,2956295	-	-47,9298428	160	46	R\$	9.350	EY	jun-20
7534	Avenida Pres. Jk (Esquina C/ Avenida I	Diamantino	Santarém	PA	Reversível	-	2,47458	-	54,71589	600	151	R\$	5.600	EY	jun-20
7536	Rua Rui Barbosa0	Na	Palestina Do Pará	PA	Reversível	-	-5,7394813	-	-48,3182667	1.600	132	R\$	62.500	EY	jun-20
7537	Praça Da Igreja0	Na	Aurora Do Pará	PA	Reversível	-	2,28889	-	47,56472	2.800	12	R\$	33.270	EY	jun-20
7542	Rod. Pa 136 Km 390	Na	Terra Alta	PA	Reversível	-	1,04111	-	47,90750	3.000	12	R\$	22.591	EY	jun-20
7543	Ramal Santo Antonio - Terra Alta	Na	Terra Alta	PA	Reversível	-	1,04039	-	47,91111	5.390	107	R\$	9.750	EY	jun-20
7545	Avenida 24 De Janeiro	Na	Pacajá	PA	Reversível	-	3,84058	-	50,63939	15.360	16	R\$	24.000	EY	jun-20
7547	As Margens Da Rod. Bragança0	Na	Bragança	PA	Reversível	-	1,05560	-	46,76491	10.000	500	R\$	84.500	EY	jun-20
7550	Rua Assis De Vasconcelos	Na	Tucuruí	PA	Reversível	-	-3,7668043	-	-49,6646907	133	140	R\$	14.950	EY	jun-20
7551	Rua Do Campo	Pov. Córrego Novo	Açailândia	MA	Reversível	-	4,77031	-	47,10724	450	9	R\$	14.010	EY	jun-20
7554	Rua Eurico De Castilho	Na	Sallópolis	PA	Reversível	-	-0,6158687	-	-47,3528529	83	82	R\$	6.050	EY	jun-20
7572	Avenida Joao Alberto Esquina C/ Rua R	Alto Fogoso	Bacabal	MA	Reversível	-	4,12028	-	44,57361	330	9	R\$	4.210	EY	jun-20
7583	Rua Tancredo Neves	Cabeceira Grande	Campestre Do Maranhã	MA	Reversível	-	6,12056	-	47,32750	360	9	R\$	19.870	EY	jun-20
7585	Br 316 - Km 5820	Brejinho	Caxias	MA	Reversível	-	4,85895	-	43,43791	334	9	R\$	3.370	EY	jun-20

7597	Rua Padre Josino	Vila Dos Palmares	Governador Edison	Lot MA	Reversível	-	5,72750	-	47,16611	420	9 R\$	43.700	EY	jun-20
7599	Estrada De Acesso Do Povoado	Pov. Angical Igarape	Igarapé Grande	MA	Reversível	-	4,56917	-	44,79917	110	9 R\$	5.450	EY	jun-20
7627	Rua Do Comercio0	Povoado De Quatro Bocas	Junco Do Maranhão	MA	Reversível	-	1,82556	-	46,11500	360	9 R\$	6.330	EY	jun-20
7628	Rua Grande	Pov. Vera Cruz	Junco Do Maranhão	MA	Reversível	-	1,84361	-	46,09222	250	9 R\$	12.400	EY	jun-20
7630	Povoado Unha De Gato0	Unha De Gato	Lago Da Pedra	MA	Reversível	-	4,81585	-	45,30779	308	9 R\$	6.860	EY	jun-20
7663	Rua Da Igreja	Povoado Barro Vermelho	Poção De Pedras	MA	Reversível	-	4,79856	-	44,90811	240	9 R\$	35.890	EY	jun-20
7666	Rua Ivar Saldania0	Itaipu	Rosário	MA	Reversível	-	3,11584	-	44,22178	209	9 R\$	18.400	EY	jun-20
7504	Rua 29 De Janeiro	Wagner	Wagner	BA	Reversível	-	12,26694	-	41,17861	1.200	12 R\$	3.100	EY	jun-20
7845	Loteamento Jardim Campo Místico - Ru:	Cruz De Cedro	Bueno Brandão	MG	Reversível	-	22,44226	-	46,34939	503	35 R\$	8.100	EY	jun-20
7895	Morro Proximo Da Lodalidade - Sitio Co	Rural	Eugenópolis	MG	Reversível	-	21,08917	-	42,18389	1.620	20 R\$	89	EY	jun-20
11904	Fazenda Sangradouro *	Rural	Salinas	MG	Reversível	-	16,16792	-	42,29394	225	18 R\$	2.230	EY	jun-20
11922	Sitio Vale Verde *	Rural	Além Paraíba	MG	Reversível	-	21,87839	-	42,69347	100	3 R\$	19.910	EY	jun-20
11929	Morro Proximo Da Localidade - 13 Km C	Rural	Lajinha	MG	Reversível	-	20,14666	-	41,62223	400	3 R\$	10.150	EY	jun-20
11934	Sitio Do Macaco Seco *	Rural	Capitão Andrade	MG	Reversível	-	19,07279	-	41,86472	225	3 R\$	7.140	EY	jun-20
11938	Fazenda Baixa Verde *	Rural	Santa Helena De Mina:	MG	Reversível	-	16,82611	-	40,62306	625	3 R\$	13.160	EY	jun-20
11943	Chacara Da Madragoa *	Urbano	Rio Vermelho	MG	Reversível	-	18,24736	-	43,05834	225	5 R\$	12.180	EY	jun-20
11948	Fazenda Canoas *	Rural	Ibituruna	MG	Reversível	-	29,91882	-	51,15854	228	3 R\$	3.000	EY	jun-20
11949	Rua Projetada *	Urbano	Carvalhópolis	MG	Reversível	-	21,76926	-	45,83747	600	100 R\$	10.000	EY	jun-20
11950	Rua " 2 " *	Rural	Bom Repouso	MG	Reversível	-	22,47086	-	46,14964	440	3 R\$	8.090	EY	jun-20
11953	Sitio Do Contrilho *	Rural	Prados	MG	Reversível	-	21,05358	-	44,07866	100	3 R\$	4.690	EY	jun-20
11955	Morro Do Cruzeiro *	Rural	Ouro Preto	MG	Reversível	-	20,36083	-	43,71194	21	8 R\$	34.460	EY	jun-20
11956	Sitio Derrubada *	Rural	Rio Espera	MG	Reversível	-	20,85793	-	43,47902	200	3 R\$	4.620	EY	jun-20
11957	Fazenda Itajuba *	Rural	Oratórios	MG	Reversível	-	20,42047	-	42,81500	200	12 R\$	5.440	EY	jun-20
11988	Fazenda Tocoios *	Urbano	Francisco Badaró	MG	Reversível	-	17,10472	-	42,35556	100	3 R\$	314	EY	jun-20
11990	Rua Principal *	Urbano	São Francisco	MG	Reversível	-	-20,015715	-	-41,89903	100	12 R\$	13.160	EY	jun-20
11991	Fazenda Pitarana *	Rural	Montalvânia	MG	Reversível	-	14,36333	-	44,45833	100	6 R\$	1.090	EY	jun-20
11992	Praça Sao Sebastiao *	Urbano	Buritizinho	MG	Reversível	-	17,36334	-	44,96668	100	6 R\$	21.063	EY	jun-20
11993	Avenida Do Contorno *	Urbano	Virgínia	MG	Reversível	-	19,93898	-	43,92619	100	108 R\$	308	EY	jun-20
11996	Sitio Lava Pe *	Rural	Bueno Brandão	MG	Reversível	-	22,47841	-	46,34328	225	3 R\$	2.018	EY	jun-20
11999	Rua Sao Jose *	Urbano	Paula Cândido	MG	Reversível	-	20,87278	-	42,97861	325	101 R\$	9.600	EY	jun-20
12004	Chacara	Rural	Pedro Leopoldo	MG	Reversível	-	19,76719	-	44,17981	100	28 R\$	6.800	EY	jun-20
12005	Avenida " E "	Tupa	Contagem	MG	Reversível	-	19,87783	-	44,14197	167	3 R\$	10.510	EY	jun-20
12008	Sitio Penhor	Rural	Catuti	MG	Reversível	-	15,35529	-	42,96167	100	3 R\$	1.044	EY	jun-20
12009	Sitio Sao Bento	Rural	Felício Dos Santos	MG	Reversível	-	18,07339	-	43,25823	400	3 R\$	2.549	EY	jun-20
12010	Fazenda Corrego Grande	Rural	Leme Do Prado	MG	Reversível	-	27,59361	-	48,50274	200	9 R\$	5.360	EY	jun-20
12011	Fazenda Chapadinha *	Rural	Carbonita	MG	Reversível	-	17,36786	-	42,91323	500	3 R\$	15.240	EY	jun-20
12013	Fazenda Conceição *	Rural	Montalvânia	MG	Reversível	-	14,44871	-	44,47480	100	12 R\$	1.170	EY	jun-20
12014	Fazenda Recreio	Rural	Antônio Prado De Mina	MG	Reversível	-	21,01731	-	42,11006	180	6 R\$	48.250	EY	jun-20
12017	Corrego Durande	Rural	Durandé	MG	Reversível	-	20,20333	-	41,79778	200	12 R\$	3.300	EY	jun-20
12018	Rua Sao Sebastiao	Urbano	Gonzaga	MG	Reversível	-	-18,819399	-	-42,476882	270	3 R\$	12.350	EY	jun-20
12023	Fazenda Chacara Da Inacia *	Rural	Peçanha	MG	Reversível	-	18,55033	-	42,51172	210	64 R\$	5.950	EY	jun-20
12025	Fazenda Sao Jorge / Corrego Sao Jorge	Rural	Nova Módica	MG	Reversível	-	18,54611	-	41,55361	300	10 R\$	8.420	EY	jun-20
12027	Fazenda Bovina *	Rural	Limeira Do Oeste	MG	Reversível	-	19,55453	-	50,57381	100	3 R\$	2.243	EY	jun-20
12030	Morro Proximo Da Localidade *	Rural	Gameleiras	MG	Reversível	-	14,98316	-	43,29082	100	29 R\$	14.680	EY	jun-20
12032	Morro Proximo Da Localidade	Rural	Belo Horizonte	MG	Reversível	-	19,91730	-	43,93456	100	3 R\$	14.710	EY	jun-20
12034	Morro Proximo Da Localidade *	Urbano	Abadia Dos Dourados	MG	Reversível	-	18,48711	-	47,40274	400	8 R\$	21.730	EY	jun-20
12036	Rua Manoel Coelho Lima	Urbano	Oliaria	MG	Reversível	-	21,86025	-	43,93700	120	30 R\$	1.450	EY	jun-20
12037	Morro Proximo Da Localidade	Rural	Brasília De Minas	MG	Reversível	-	16,11278	-	44,43556	100	6 R\$	13.230	EY	jun-20
12038	Fazenda Rancharia	Rural	João Pinheiro	MG	Reversível	-	22,23080	-	50,89598	100	3 R\$	14.680	EY	jun-20
12039	Fazenda Lagoinha	Rural	Varzelândia	MG	Reversível	-	15,57278	-	44,02556	100	8 R\$	1.120	EY	jun-20
12042	Rua Cardoso Soares	Urbano	São Geraldo	MG	Reversível	-	19,89829	-	43,89831	133	22 R\$	1.700	EY	jun-20
12044	Ao Lado Da Igreja *	Urbano	Minas Novas	MG	Reversível	-	17,21778	-	42,59472	225	3 R\$	28.510	EY	jun-20
12046	Fazenda Agua Limpa	Rural	Pinheiros	MG	Reversível	-	19,50000	-	41,50000	100	3 R\$	1.296	EY	jun-20
13009	Baixao De Anisio De Abreu	Na	Anísio De Abreu	PI	Reversível	-	9,18889	-	43,04778	6.409	9 R\$	4.700	EY	jun-20
13010	Avenida Leovergina Maria Dos Santos	(Rural	Anísio De Abreu	PI	Reversível	-	9,10917	-	43,01722	209	9 R\$	4.700	EY	jun-20
32144	Rua Um E Rua Principal	Pov. Porão Do Pirós	Pinheiro	MA	Reversível	-	2,74597	-	45,19883	312	9 R\$	17.420	EY	jun-20
32145	Rua Desembargador Pereira Junior	Urbano	Peri Mirim	MA	Reversível	-				532	- R\$	-	EY	jun-20
32148	Rua Nonato Guimaraes	Pov. São José Dos Curica:	Vitorino Freire	MA	Reversível	-	4,34139	-	45,16306	300	9 R\$	11.110	EY	jun-20
32875	Morro Dos Bodes	Morro Dos Bodes	Carolina	MA	Reversível	-	14,23500	-	51,92528	4.812	9 R\$	270	EY	jun-20
33162	Povoado De Caneleirinho	Na	Igarapé Grande	MA	Reversível	-	4,58838	-	44,72946	207	9 R\$	5.450	EY	jun-20
33163	Rua Do Comercio0	Povoado Água Branca	Bacabal	MA	Reversível	-	4,22214	-	44,78558	328	9 R\$	4.260	EY	jun-20
33469	Rua Principal	Povoado Do Recreio	Curuçá	PA	Reversível	-	-0,874522	-	-47,793357	67	18 R\$	850	EY	jun-20
33470	Rodovia Castanhal-Curuça	Povoado De Sao Pedro	Curuçá	PA	Reversível	-	0,78828	-	47,82101	67	18 R\$	850	EY	jun-20
33482	Rua Francisco Mourao Lima	Centro	Ararendá	CE	Reversível	-	4,75278	-	40,83167	194	35 R\$	18.650	EY	jun-20
33490	Vao Grande	Serra Dos Carneiros	Passagem Franca	MA	Reversível	-	6,18122	-	43,77900	634	9 R\$	2.750	EY	jun-20
33491	Rua Torquato Pereira	Centro	Bequimão	MA	Reversível	-	2,44825	-	44,78378	480	40 R\$	49.700	EY	jun-20

33493	Rua Principal	Macajubal	Bequimão	MA	Reversível	-	2,49947	-	44,77911	56	9	R\$	11.650	EY	jun-20
33495	Rua Principal	Geniparana	Bequimão	MA	Reversível	-	2,54375	-	44,77751	90	9	R\$	11.200	EY	jun-20
33496	Rua Principal	Pontal	Bequimão	MA	Reversível	-	2,58617	-	44,77539	56	9	R\$	11.650	EY	jun-20
33500	Rua Nova	Povoado Bom Principio	Esperantinópolis	MA	Reversível	-	4,88667	-	44,72000	321	9	R\$	4.800	EY	jun-20
33501	Rua Sao Raimundo	Povoado Giquiri	Esperantinópolis	MA	Reversível	-	4,83278	-	44,97778	266	9	R\$	4.800	EY	jun-20
33506	Rodovia Pa-127 Km 260	Zona Rural	Maracanã	PA	Reversível	-	0,79001	-	47,56614	67	18	R\$	7.950	EY	jun-20
33508	Rua Felipe Rodrigues Coelho01 E	Na	Paulistana	PI	Reversível	-	-8,581959	-	-41,416772	609	9	R\$	4.450	EY	jun-20
33523	Avenida Central	Povoado Sao Jose Da Ter	Socorro Do Piauí	PI	Reversível	-	7,81611	-	42,58139	199	9	R\$	2.000	EY	jun-20
33525	Povoado Santa Fe0	Pastos Bons	Pastos Bons	MA	Reversível	-	6,60187	-	44,07969	80	9	R\$	101.350	EY	jun-20
33526	Povoado Angical0	Pastos Bons	Pastos Bons	MA	Reversível	-	6,60187	-	44,07969	50	9	R\$	101.220	EY	jun-20
33527	Povoado Na Sede Do Caciue0	Santa Luzia	Santa Luzia	MA	Reversível	-	4,21806	-	46,18972	1.000	9	R\$	10.680	EY	jun-20
33552	Rua Etuliano Da Silva	Agrovila Areial	Terra Alta	PA	Reversível	-	0,98444	-	47,76681	49	18	R\$	31.000	EY	jun-20
33554	Largo De Sao Francisco	São Francisco	Nova Timboteua	PA	Reversível	-	1,20556	-	47,37083	364	63	R\$	49.400	EY	jun-20
33556	Repetidora Sitio Serrinha Dos Darios0	Campos Sales	Campos Sales	CE	Reversível	-	7,06975	-	40,30293	400	15	R\$	530	EY	jun-20
33563	Rua Jesuino Costa	Povoado Baixao Do Santo	Anísio De Abreu	PI	Reversível	-	9,12906	-	43,01572	284	9	R\$	4.700	EY	jun-20
33569	Povoado Sao Miguel	Na	Júlio Borges	PI	Reversível	-	10,32500	-	44,11889	144	9	R\$	9.500	EY	jun-20
33570	Br 3160	Povoado Baixa Grande	Monseñor Gil	PI	Reversível	-	5,64394	-	42,59171	1.050	9	R\$	508	EY	jun-20
33571	Povoado Alto Alegre	Na	São João Da Fronteira	PI	Reversível	-	4,00056	-	41,44028	290	9	R\$	300	EY	jun-20
33578	Rua Sao Joao0	Dom Expedito Lopes	Dom Expedito Lopes	PI	Reversível	-	6,95871	-	41,64643	274	9	R\$	8.178	EY	jun-20
33580	Povoado De Sao Miguel0	São João Da Varjota	São João Da Varjota	PI	Reversível	-	6,83974	-	41,93873	140	9	R\$	16.018	EY	jun-20
33581	Rua Projetada Pedro Coelho De Resent	Na	Boa Hora	PI	Reversível	-	4,40972	-	42,12500	609	9	R\$	4.900	EY	jun-20
33583	Morro Danta0	Na	Cocal	PI	Reversível	-	3,47317	-	41,55499	10.009	9	R\$	230	EY	jun-20
33584	Morro Novo Horizonte0	Na	Miguel Alves	PI	Reversível	-	21,46497	-	49,22465	309	9	R\$	34	EY	jun-20
33588	Fazenda Caju Norte0	Canto Do Buriti	Canto Do Buriti	PI	Reversível	-	8,10778	-	42,94667	10.000	9	R\$	26.250	EY	jun-20
33631	Rua 15 De Novembro	São Domingos	São Domingos	MA	Reversível	-	2,54583	-	44,26889	196	9	R\$	35.730	EY	jun-20
33633	Rua Principal	Povoado Baixao Da Lagoa	São Domingos Do Mar:	MA	Reversível	-	5,51083	-	44,41556	369	9	R\$	60.000	Laudo	abr-21
33637	Avenida Padre Mario Raca	Carutapera	Carutapera	MA	Reversível	-	1,19083	-	46,01611	130	9	R\$	16.400	EY	jun-20
33684	Avenida Teodolino Pereira Araujo	Centro	Araguari	MG	Não Reversível	-	18,64913	-	48,19292	825	3.434	R\$	2.400.000	Laudo	mar-21 PCV assinada
33692	Rua Principal	Povoado Sertãozinho	Icatu	MA	Reversível	-	2,60528	-	43,89639	450	9	R\$	12.080	EY	jun-20
34115	Povoado De Vila Uniao0	Governador Nunes Fre	Governador Nunes Fre	MA	Reversível	-	2,12724	-	45,89435	319	9	R\$	59.850	EY	jun-20
35706	Rua Da Torre - Rod. Pa 275 Km 2	Bairro Das Mangueiras	Eldorado Dos Carajás	PA	Reversível	-	6,10750	-	49,37250	9.470	23	R\$	3.000	EY	jun-20
36847	Br 174 - Km 139 - Ramal Canoas	Comunidade Santa Terezi	Presidente Figueiredo	AM	Reversível	-	1,82722	-	60,19111	188	45	R\$	580	EY	jun-20
36849	Rua Marcilio Dias	Na	Manacapuru	AM	Reversível	-	3,30119	-	60,61573	135	23	R\$	3.200	EY	jun-20
36853	Estrada Manoel Urbanokm 21 - Ramal	Centro Social Comunitário	Iranduba	AM	Reversível	-	3,27364	-	60,18589	250	18	R\$	598.700	EY	jun-20
36854	Estrada Manoel Urbano Km 07 - Ramal	Comunidade São José	Iranduba	AM	Reversível	-	3,27364	-	60,18589	200	42	R\$	1.395.560	EY	jun-20
36855	Br 174 - Km 139 - Ramal Do Canoas - C	Comunidade Santa Terezi	Presidente Figueiredo	AM	Reversível	-	1,82722	-	60,19111	250	98	R\$	620	EY	jun-20
885	Avenida Cotegipe	Na	Wanderley	BA	Reversível	-	-12,1128907	-	-43,8943447	1.200	56	R\$	165.350	EY	jun-20
355	Rua Edberto Quintela Lins	Centro	Wenceslau Guimarães	BA	Reversível	-	-13,6863639	-	-39,478106	550	42	R\$	20.500	EY	jun-20
BTSADF104	Avenida Santo Antonio Lote 25 Quadra	Santo Antonio Do Descob	Santo Antônio Do Desc	GO	Reversível	-	15,94386	-	48,25858	844	422	R\$	6.000	EY	jun-20
BTSADF105	Mansoes Bittencourt Lote 23 Quadra 50	Santo Antonio Do Descob	Santo Antônio Do Desc	GO	Reversível	-	15,95372	-	48,27947	1.090	200	R\$	18.000	EY	jun-20
BTSADF32	Lote 01 Area Central 03 Setor Habitacio	Riacho Fundo I	Brasília	DF	Reversível	-	-15,8786693	-	-48,0195088	1.750	558	R\$	4.513.525	EY	jun-20
BTSADF57	Lote 2 Quadra 01 Acesso Ao Povoado E	Campos Belos	Campos Belos	GO	Reversível	-	13,03361	-	46,76750	415	415	R\$	1.480.500	EY	jun-20
BTSADF58	Avenida Brasil Quadra 03 Lote 25 - Cor	Campos Belos	Campos Belos	GO	Reversível	-	13,03361	-	46,76750	360	26	R\$	103.500	EY	jun-20
BTSADF64	Avenida Rio Preto Lote 12 Quadra 02 L	Colinas Do Sul	Colinas Do Sul	GO	Reversível	-	13,90775	-	48,07497	899	449	R\$	4.250	EY	jun-20
BTSADF69	2 Lotes S/N Avenida Duque De Caxias (D	Divinópolis	Divinópolis De Goiás	GO	Reversível	-	13,29361	-	46,39528	1.519	138	R\$	6.750	EY	jun-20
BTSADF76	Povoado Jk Br-020 Km 123	Formosa	Formosa	GO	Reversível	-	15,21528	-	47,15750	150	150	R\$	63.000	EY	jun-20
BTSADF9	Lote 10 Quadra 01 Condominio Vista B	Brazilandia	Brasília	DF	Reversível	-	-15,612595	-	-48,142507	200	200	R\$	73.000	EY	jun-20
BTSAGO103	Rua Das Violetas Esq. C/ Amor Perfeito	Catalao	Catalão	GO	Reversível	-	18,15581	-	47,95000	2.430	103	R\$	495.000	Laudo	jun-22
BTSAGO219	Rodovia Go-40 Ao Lado Do Posto De S:	Oloana	Hidrolândia	GO	Reversível	-	17,11556	-	49,40806	2.153	103	R\$	5.800	EY	jun-20
BTSAGO220	Rua Frei Caetano Esq. C/ Av. Transbras	Hidrolandia	Hidrolândia	GO	Reversível	-	16,97167	-	49,23333	457	81	R\$	34.000	EY	jun-20
BTSAGO222	Rua Santa Clara Esq. C/ Frei Caetano	Hidrolandia	Hidrolândia	GO	Reversível	-	16,97167	-	49,23333	457	457	R\$	51.000	EY	jun-20
BTSAGO223	Rua Santa Clara	Hidrolandia	Hidrolândia	GO	Reversível	-	-16,9682467	-	-49,2315372	3.146	79	R\$	7.810	EY	jun-20
BTSAGO224	Rua Santa Clara	Hidrolandia	Hidrolândia	GO	Reversível	-	-16,9682467	-	-49,2315372	369	369	R\$	40.500	EY	jun-20
BTSAGO225	Rua Santa Clara	Hidrolandia	Hidrolândia	GO	Reversível	-	-16,9682467	-	-49,2315372	369	369	R\$	40.500	EY	jun-20
BTSAGO277	Fazenda Torres	Jataí	Jataí	GO	Reversível	-	17,36024	-	51,83001	10.000	500	R\$	799.500	EY	jun-20
BTSAGO368	Fazenda Garapa 2	Piracanjuba	Piracanjuba	GO	Reversível	-	17,28751	-	49,02001	2.188	109	R\$	225.420	EY	jun-20
BTSAGO406	Br-060 Km. 348 (Faz. Rio Doce De Cim	Rio Verde	Rio Verde	GO	Reversível	-	17,76861	-	51,03139	4.182	209	R\$	574.000	EY	jun-20
BTSAGO472	Estrada Vicinal Da Fazenda Ponte Fund	Ponte Funda	Vianópolis	GO	Reversível	-	16,80919	-	48,43390	1.200	-	R\$	5.200	EY	jun-20
BTSAGO506	Rua Cariocao (Atual Av. Bernardo Saya	Centro	Darcinópolis	TO	Reversível	-	6,70914	-	47,75653	1.200	100	R\$	13.550	EY	jun-20
BTSAGO526	Rua Etelvina A. Lustosa (Av. Parana) -	(Na	Gurupi	TO	Não Reversível	-	11,72103	-	49,06697	3.947	680	R\$	825.000	Laudo	fev-22
BTSAGO537	Rua Dos Cruzeiros Qd. 25 Lt. 13-B	Natividade	Natividade	TO	Reversível	-	-	-	-	119	-	R\$	-	EY	jun-20
BTSAGO81	Avenida 8 Qd. 20 Lt. 1 2 E Area Anexa	Cachoeira Dourada	Cachoeira Dourada	GO	Reversível	-	18,51500	-	49,50139	1.159	43	R\$	10.810	EY	jun-20
BTSAGO83	Avenida Americo Fernandes	Caiaponia	Caiaônia	GO	Reversível	-	-16,9547193	-	-51,8094359	395	395	R\$	12.950	EY	jun-20
BTSAMS100	Av Honduras	Piraveve	Ivinhema	MS	Reversível	-	22,30936	-	53,82197	595	118	R\$	5.200	EY	jun-20
BTSAMS57	Av Marechal Deodoro	Jardim Tijuca	Campo Grande	MS	Não Reversível	-	20,51322	-	54,70119	30.000	1.935	R\$	6.400.000	Laudo	nov-22 PCV assinada
BTSAMS64	Rua Santa Catarina Lt 27 Qd J	Nova Corumba	Corumbá	MS	Reversível	-	-19,0265515	-	-57,6384852	276	-	R\$	5.000	EY	jun-20

BTSARS480	Linha Santo Isidoro	Putinga	Putinga	RS	Reversível	-	29,00036	-	52,15719	1.634	9	R\$	780	EY	jun-20
BTSARS507	Secao B. Dos Silos	Sananduva	Sananduva	RS	Reversível	-	27,95408	-	51,79345	1.200	75	R\$	9.360	EY	jun-20
BTSARS512	Linha Joao Alves	Linha Joao Alves	Santa Cruz Do Sul	RS	Reversível	-	29,72333	-	52,37139	368	86	R\$	43.000	EY	jun-20
BTSARS522	Santa Maria - Br-392	Formosa	Santa Maria	RS	Reversível	-	29,68499	-	53,80905	6.743	515	R\$	4.370.000	Laudo	out-22
BTSARS532	Estr. Passo Da Capela	Santana Da Boa Vista	Santana Da Boa Vista	RS	Reversível	-	30,87269	-	53,11603	1.600	12	R\$	1.827	EY	jun-20
BTSARS55	Rua Guilherme Winter	Bom Princípio	Bom Princípio	RS	Reversível	-	-29,4894469	-	-51,3563801	489	84	R\$	15.350	EY	jun-20
BTSARS553	Suburbios	Cerro Pelado	São Francisco De Assis	RS	Reversível	-	29,57583	-	55,11383	4.884	37	R\$	2.076	EY	jun-20
BTSARS555	Rua Monte Belo	Sao Francisco De Paula	São Francisco De Paul	RS	Reversível	-	29,45789	-	50,57964	1.439	179	R\$	21.500	EY	jun-20
BTSARS569	Rua Manoel Teles Miranda	Sao Jose Do Ouro	São José Do Ouro	RS	Reversível	-	27,77496	-	51,59032	651	39	R\$	2.300	EY	jun-20
BTSARS578	Rua 8	Afonso Rodrigues	São Luiz Gonzaga	RS	Reversível	-	-28,4169453	-	-54,9334001	1.200	6	R\$	2.535	EY	jun-20
BTSARS600	Rua Julio De Castilho	Seberi	Seberi	RS	Reversível	-	27,48718	-	53,39402	37	37	R\$	18.000	EY	jun-20
BTSARS616	Linha Tupy	Sobradinho	Sobradinho	RS	Reversível	-	29,44444	-	53,03333	1.600	15	R\$	17.930	EY	jun-20
BTSARS622	Av Assis Brasil	Tapes	Tapes	RS	Reversível	-	-30,6740565	-	-51,3933336	407	407	R\$	9.150	EY	jun-20
BTSARS639	Rua Das Tulipas	Jardim Atlantico	Tramandaí	RS	Reversível	-	30,05974	-	50,16061	326	26	R\$	7.000	EY	jun-20
BTSARS686	Morro	Vicente Dutra	Vicente Dutra	RS	Reversível	-	27,16525	-	53,40792	1.235	10	R\$	370	EY	jun-20
BTSARS690	Alto Da Rocha	Alto Da Rocha	Vila Nova Do Sul	RS	Reversível	-	30,24583	-	53,82500	1.236	36	R\$	680	EY	jun-20
BTSARS75	Rua Padre Reus	Caibaté	Caibaté	RS	Reversível	-	28,28942	-	54,63703	305	82	R\$	88.000	EY	jun-20
BTSARS83	Rua Santa Maria	Campina Das Missoes	Campina Das Missões	RS	Reversível	-	27,98939	-	54,84030	847	47	R\$	7.650	EY	jun-20
BTSARS89	Avenida Pe.Bernardo	Campo Novo	Campo Novo	RS	Reversível	-	27,67769	-	53,80175	728	84	R\$	3.550	EY	jun-20
BTSARS96	Rua Franklin Maximo Moreira	Canguçu	Canguçu	RS	Reversível	-	31,39617	-	52,67808	1.286	350	R\$	35.000	EY	jun-20
BTSASC104	Estrada Chapeco - Seara	Rural	Chapecó	SC	Reversível	-	27,00194	-	52,64333	1.518	171	R\$	1.150	EY	jun-20
BTSASC108	Rua Iupirim - Cristo Rei	Cristo Rei	Chapecó	SC	Reversível	-	-27,0687154	-	-52,6323324	360	123	R\$	320.000	Laudo	mar-21 PCV assinada
BTSASC11	Estrada Geral/Vargem Dos Pinheiros	Vargem Dos Pinheiros	Angelina	SC	Reversível	-	27,58253	-	48,97694	1.013	8	R\$	1.800	EY	jun-20
BTSASC110	Colonia Concordia - Lote N°801- Bloco I Rural	Concórdia	Concórdia	SC	Reversível	-	-27,2245936	-	-52,0153552	951	51	R\$	400	EY	jun-20
BTSASC121	Avenida Aristides Bolan	Criciúma	Criciúma	SC	Reversível	-	28,65714	-	49,36383	1.500	131	R\$	34.500	EY	jun-20
BTSASC125	Rua Sd - 844-009	Criciúma	Criciúma	SC	Reversível	-	-28,7290868	-	-49,3745268	372	101	R\$	64.500	EY	jun-20
BTSASC128	Rua Fermino Carneiro Almeida	Universitário	Curitibanos	SC	Reversível	-	27,32167	-	50,57306	1.578	78	R\$	2.650	EY	jun-20
BTSASC137	Rua Coronel Manoel Ferreira Da Silva F	Centro	Erval Velho	SC	Reversível	-	27,28021	-	51,40996	633	150	R\$	3.050	EY	jun-20
BTSASC14	Rio Das Pedras	Morro	Anitápolis	SC	Reversível	-	26,99892	-	51,07234	910	10	R\$	240	EY	jun-20
BTSASC144	Avenida Do Antao	Morro Da Cruz	Florianópolis	SC	Reversível	-	27,58917	-	48,53306	686	88	R\$	157.000	EY	jun-20
BTSASC169	Cerro Do Bugiu	Rural	Fraiburgo	SC	Reversível	-	27,04694	-	50,93889	1.500	83	R\$	290	EY	jun-20
BTSASC192	Morro Da Antena	Morro	Ibiam	SC	Reversível	-	28,54861	-	49,14514	450	150	R\$	40	EY	jun-20
BTSASC195	Rua Dr. Getulio Vargas	Centro	Ibirama	SC	Reversível	-	27,05639	-	49,51667	900	20	R\$	1.833	EY	jun-20
BTSASC214	Rua Alexandre Ricardo Worell	Centro	Itaiópolis	SC	Reversível	-	26,34750	-	49,90722	806	19	R\$	260	EY	jun-20
BTSASC225	Parte Do Lote Rural N°9 Da Linha Bau	Linha Bau	Itapiranga	SC	Reversível	-	27,17222	-	53,72167	2.485	20	R\$	820	EY	jun-20
BTSASC242	Colonia Herval - Segundo Reservado	Rural	Joaçaba	SC	Reversível	-	-27,1745504	-	-51,5054718	915	16	R\$	11.160	EY	jun-20
BTSASC246	Rua Pastor Guilherme Rau -Saguacu	Morro Do Boa Vista	Joinville	SC	Reversível	-	-26,2947999	-	-48,8385269	1.365	63	R\$	272.500	EY	jun-20
BTSASC253	Rua Cidade Umbuzeiro Esq,Rua Cidade	Santa Catarina	Joinville	SC	Reversível	-	26,36917	-	48,84083	340	52	R\$	24.550	EY	jun-20
BTSASC278	Avenida Das Torres	Cidade Alta	Lages	SC	Reversível	-	-27,812037	-	-50,3702347	1.600	93	R\$	69.500	EY	jun-20
BTSASC284	Rua Morro Da Gloria	Morro Da Gloria	Laguna	SC	Reversível	-	28,48806	-	48,77861	1.336	88	R\$	2.050	EY	jun-20
BTSASC298	Rua Valentim Bannachi	Centro	Mafra	SC	Reversível	-	26,11753	-	49,82703	290	95	R\$	88.500	EY	jun-20
BTSASC302	Chacara Rural	Rural	Maravilha	SC	Reversível	-	26,75596	-	53,19651	793	17	R\$	1.300	EY	jun-20
BTSASC314	Rua Sergio Rui Burigo	Centro	Morro Da Fumaça	SC	Não Reversível	-	-28,6038125	-	-49,2502482	378	-	R\$	60.000	Laudo	mar-21 PCV assinada
BTSASC316	Rua Canada	Grivata	Navegantes	SC	Reversível	-	-26,8252547	-	-48,6239399	454	26	R\$	62.000	EY	jun-20
BTSASC339	Terceira Secçao Passarinhos - Pt. Lote	Rural	Palmitos	SC	Reversível	-	27,08444	-	53,17583	1.500	91	R\$	1.880	EY	jun-20
BTSASC34	Praia De Gaivota - Lote N°11/13 Da Qu	Centro	Balneário Gaivota	SC	Reversível	-	29,15556	-	49,57917	576	46	R\$	114.450	EY	jun-20
BTSASC347	Rua Pomerode S/N° - Praia Da Armaçat	Praia De Armação Do Itap	Penha	SC	Não Reversível	-	26,78972	-	48,62556	217	57	R\$	130.000	Laudo	jun-21 PCV assinada
BTSASC355	Rua Ernesto Volkmann	Texto Rega	Pomerode	SC	Reversível	-	26,70869	-	49,16236	1.276	296	R\$	19.000	EY	jun-20
BTSASC365	Em Terras De Catarino Luiz Slaviero	Morro	Presidente Castello Br	SC	Reversível	-	27,22985	-	51,77835	1.060	10	R\$	790	EY	jun-20
BTSASC368	Rua Da Chacara 85	Rural	Quilombo	SC	Reversível	-	26,72667	-	52,71750	900	83	R\$	174.880	EY	jun-20
BTSASC378	Serra Canoas	Serra Canoas	Rio Do Sul	SC	Reversível	-	27,18417	-	49,64972	144	63	R\$	22.000	EY	jun-20
BTSASC382	Rua Alfredo Girardi - Lado Par	Centro	Rio Negrinho	SC	Reversível	-	-26,2496597	-	-49,5161343	360	40	R\$	7.850	EY	jun-20
BTSASC384	Rua Xv De Novembro S/N° Lada Par	Centro	Rio Negrinho	SC	Reversível	-	-26,2537636	-	-49,5173894	820	143	R\$	143.000	EY	jun-20
BTSASC389	Rua Rafael Busarello Esq. Rua Do Sant	Centro	Salete	SC	Reversível	-	26,97894	-	49,98594	631	101	R\$	1.874.000	EY	jun-20
BTSASC392	Secção Salinho - Pt. Dos Lotes Rurais I	Rural	Salinho	SC	Reversível	-	26,60639	-	53,05722	619	19	R\$	5.000	EY	jun-20
BTSASC394	Estrada P/ Videira - Km 1	Rural	Salto Veloso	SC	Reversível	-	27,00521	-	51,15440	920	20	R\$	182.000	EY	jun-20
BTSASC403	Rua Otilia Telma-Jardim Residencial Ro	Jardim Residencial Roma	São Bento Do Sul	SC	Não Reversível	-	26,27338	-	49,38758	364	-	R\$	110.000	Laudo	mar-21 PCV assinada
BTSASC405	Rua Esteveo Buschle	Centro	São Bento Do Sul	SC	Reversível	-	-26,2587318	-	-49,3828672	1.500	637	R\$	252.000	EY	jun-20
BTSASC426	Rua Francisco Assis De Bem	Passar Bem	São Joaquim	SC	Reversível	-	28,28431	-	49,95467	1.052	18	R\$	2.310	EY	jun-20
BTSASC435	Rua Paulo Cesar Vieira	Forquilha	São José	SC	Reversível	-	-27,5971649	-	-48,6410862	300	68	R\$	96.000	EY	jun-20
BTSASC448	Lado Direito Da Estrada Geral	Rural	São Pedro De Alcântar	SC	Reversível	-	27,56374	-	48,77345	2.150	150	R\$	270	EY	jun-20
BTSASC450	Estrada Geral De Saudades - Lt Rural N	Rural	Saudades	SC	Reversível	-	-26,9275209	-	-53,0026268	1.062	12	R\$	740	EY	jun-20
BTSASC453	Rua Bela Vista Esq. Rua Willy Wulf	Centro	Schroeder	SC	Reversível	-	-26,412214	-	-49,073814	700	-	R\$	37.000	EY	jun-20
BTSASC460	Rua Henrique Müller	Morro	Taió	SC	Reversível	-	27,12438	-	49,98859	385	59	R\$	17.600	EY	jun-20
BTSASC463	Colonia Petry	Rural	Tangará	SC	Reversível	-	27,09444	-	51,25889	5.212	12	R\$	75	EY	jun-20
BTSASC468	Terreno Encravado Nas Terras De Sebz	Morro	Timbó Grande	SC	Reversível	-	26,55955	-	50,72090	168	18	R\$	5.000	EY	jun-20

BTSASC48	Rua Augusto Otte	Bom Retiro	Blumenau	SC	Reversível	-26,9278964	-49,0734518	360	150	R\$	85.000	EY	jun-20	
BTSASC486	Rua Luiz Salvador	Centro	Vargem Bonita	SC	Reversível	- 27,00339	- 51,74306	272	272	R\$	627.000	EY	jun-20	
BTSASC487	Morro Schaumbach	Morro	Vidal Ramos	SC	Reversível	- 27,36991	- 49,34501	1.235	10	R\$	260	EY	jun-20	
BTSASC496	Bloco Morassutti - Colonia Rio Branco	Morro	Xavantina	SC	Reversível	- 27,05681	- 52,33814	1.060	10	R\$	91	EY	jun-20	
BTSASC50	Rua Des. Oscar Leitao	Victor Konder	Blumenau	SC	Reversível	- 26,90478	- 49,07444	630	630	R\$	625.000	EY	jun-20	
BTSASC64	Fazenda Pelotas - Denominada Sao Jo	Fazenda Pelotas	Bom Jardim Da Serra	SC	Reversível	- 28,35111	- 49,62667	1.220	20	R\$	3.300	EY	jun-20	
BTSASC79	Rua Gen. Sampaio	Centro	Caçador	SC	Reversível	- 26,77750	- 51,00972	1.135	30	R\$	254.600	EY	jun-20	
BTSASC91	Rua Padre Alfredo Trinchero	Centro	Campos Novos	SC	Reversível	- 27,39944	- 51,22417	20.001	19	R\$	2.500	EY	jun-20	
BTSASC94	Rua Otto Friedrich Esq. Rua Rodolfo Sc	Jardim Esperanca	Canoinhas	SC	Reversível	- 26,16689	- 50,39878	150	63	R\$	44.000	EY	jun-20	
BTSASC97	Rua Jose Leonardo Santos	Sao Cristovao	Capinzal	SC	Reversível	- 27,35416	- 51,61126	1.226	19	R\$	5.144	EY	jun-20	
96861	Avenida Silves	Cachoeirinha	Manaus	AM	Não Reversível			261	-	R\$	210.000	Laudo	mai-21	PCV assinada
96862	Avenida Afonso Pena	Centro	Manaus	AM	Não Reversível			1.000	-	R\$	82.000	EY	jun-20	
96863	Avenida Perimetral Castelo Branco Lote	Castelo Branco	Imperatriz	MA	Não Reversível			300	-	R\$	3.850	EY	jun-20	
BTSADF39	Modulo M Lote Especial S/N Condomini	Sobradinho	Brasília	DF	Reversível	-15,6351889	-47,8322843	1.300	146	R\$	225.000	EY	jun-20	
BTSADF45	Lote 19 Chacara 154/1 Colonia Agricola	Vicente Pires	Brasília	DF	Reversível	- 15,80917	- 48,02083	929	929	R\$	2.464.000	EY	jun-20	
BTSADF55	Lote 01 Quadra 03 Avenida Presidente .	Cabeceiras	Cabeceiras	GO	Reversível	- 17,42507	- 49,66430	1.987	242	R\$	45.630	EY	jun-20	
BTSADF80	Povoado De Claretiana		Iaciara	GO	Reversível	- 14,01714	- 46,50358	3.954	-	R\$	470	EY	jun-20	
BTSADF87	Fazenda Mesquita	Luziânia	Luziânia	GO	Reversível	- 16,24749	- 47,89833	150	150	R\$	102.450	EY	jun-20	
BTSAMS111	Rua Do Carmo	Centro	Miranda	MS	Reversível	- 20,23953	- 56,38697	1.135	179	R\$	487.150	EY	jun-20	
BTSAMS136	Rua 7 De Setembro	Centro	Sete Quedas	MS	Reversível	- 23,98083	- 55,04711	3.900	103	R\$	287.050	EY	jun-20	
BTSAMS14	Rua Pedro Mendes Da Costa L 05 Q 04	Distrito De Cipolândia	Aquidauana	MS	Reversível	- 20,47611	- 55,79469	800	60	R\$	307.500	EY	jun-20	
BTSAMS69	Rodovia Ms 223	Dist. Chapadão Dos Baús	Costa Rica	MS	Reversível	- 18,16183	- 53,13275	1.450	49	R\$	176.310	EY	jun-20	
BTSAMT120	Avenida Benedito Monteiro	Centro	Várzea Grande	MT	Reversível	- 15,65093	- 56,12414	1.346	103	R\$	582.500	Laudo	mar-21	
BTSAPR226	Avenida Manoel Ribas	Merces	Curitiba	PR	Não Reversível	-25,423575	-49,280902	5.220	2.548	R\$	7.400.000	Laudo	jul-20	PCV assinada
BTSAPR354	Rua Boa Vista	Guaramirim	Iratí	PR	Reversível	- 25,52083	- 50,65861	1.250	150	R\$	8.100	EY	jun-20	
BTSAPR446	Rua Neo Alves Martins (Antigo2235)	Zona 01	Maringá	PR	Reversível	- 23,42306	- 51,93583	1.040	330	R\$	174.000	EY	jun-20	
BTSARO28	Avenida Brasil	Centro	Sena Madureira	AC	Reversível			27.221	31	R\$	-	EY	jun-20	
BTSARS241	Rua Cel. Inacio De Quadros	Guaiba	Guaíba	RS	Reversível	- 30,13814	- 51,32500	49.462	72	R\$	3.760.500	EY	jun-20	
BTSARS251	Linha Fontoura Gonçalves	Herveiras	Herveiras	RS	Reversível	- 29,45549	- 52,62802	1.600	37	R\$	88.400	EY	jun-20	
BTSARS328	Rua Carlos Theobaldo Sperb	Morro Reuter	Morro Reuter	RS	Reversível	- 29,53919	- 51,08389	150	76	R\$	67.550	EY	jun-20	
BTSARS523	Morro Da Caturrita	Morro Da Caturrita	Santa Maria	RS	Reversível	- 29,65249	- 53,83655	150	55	R\$	53.500	EY	jun-20	
BTSARS587	Estrada Geral De Arroio Bonito – Estrad	Chapadão	São Sebastião Do Caí	RS	Reversível	- 29,58975	- 51,37639	300	26	R\$	21.980	EY	jun-20	
BTSARS632	Tio Hugo (Ernestina)	Tio Hugo	Tio Hugo	RS	Reversível	- 28,57803	- 52,59642	348	26	R\$	3.810	EY	jun-20	
BTSARS662	Rua Emilio Brandt	Uruguaiana	Uruguaiana	RS	Reversível	- 29,79162	- 57,09353	450	1.384	R\$	1.093.000	EY	jun-20	
BTSARS679	Rua Edson V.S. Machado	Viamão	Viamão	RS	Reversível	- 30,10719	- 50,68539	150	181	R\$	702.000	EY	jun-20	
BTSARS7	Rua Gen. Sampaio	Alegrete	Alegrete	RS	Reversível	- 29,78361	- 55,79417	290	116	R\$	122.000	EY	jun-20	
BTSARS73	Invernada Dos Hipólitos	Cacique Doble	Cacique Doble	RS	Reversível	- 27,76731	- 51,66461	150	20	R\$	33.100	EY	jun-20	
BTSARS78	Rua Florisbello O. Netto	Camaqua	Camaquã	RS	Reversível	- 30,84056	- 51,82111	200	55	R\$	33.000	EY	jun-20	
BTSARS93	Rua Loureiro Da Silva	Cândido Godoi	Cândido Godói	RS	Reversível	- 27,94750	- 54,74861	150	37	R\$	118.068	EY	jun-20	
BTSASC114	Rua Porto Alegre - Lote N°4 - Quadra N°	Centro	Coronel Martins	SC	Reversível	- 26,51222	- 52,66844	436	34	R\$	149.500	EY	jun-20	
BTSASC273	Rua 1 De Maio	Centro	José Boiteux	SC	Reversível	- 26,95917	- 49,62806	150	25	R\$	93.500	EY	jun-20	
BTSASC320	Rua Dr. Nereu Ramos	Centro	Nova Trento	SC	Reversível	- 27,28669	- 48,93009	540	124	R\$	158.000	EY	jun-20	
BTSASC396	Rua Joao Manoel Silvano	Centro	Sangão	SC	Reversível	- 28,63806	- 49,12972	150	20	R\$	641.500	EY	jun-20	
BTSASC446	Rua Jacob H. Lohmann - Lote N°09 - Qx	Centro	São Miguel Do Oeste	SC	Reversível	- 26,74611	- 53,51778	631	631	R\$	315.000	EY	jun-20	
BTSASC47	Rua 2 De Setembro	Itoupava Norte	Blumenau	SC	Reversível	- 26,87514	- 49,08761	150	185	R\$	248.000	EY	jun-20	
BTSASC475	Linha Felipe Schmidt - Pt. Lote N°54	Rural	Tunápolis	SC	Reversível	- 26,97250	- 53,64000	1.050	8	R\$	86.500	EY	jun-20	
BTSASC491	Beco Joao Moretti	Centro	Vitor Meireles	SC	Reversível	- 26,88044	- 49,83456	150	25	R\$	93.500	EY	jun-20	
BTSASC74	Estrada Geral Da Limeira	Limeira	Brusque	SC	Reversível	- 27,11113	- 48,91206	517	517	R\$	254.500	EY	jun-20	
BTSASC84	Rua Imbuia	Bairro Das Nações	Camboriú	SC	Reversível	- 27,00306	- 48,65139	312	44	R\$	193.000	EY	jun-20	
BTSASC85	Rua Victor Juvencio Mafra	Centro	Camboriú	SC	Reversível	- 27,02333	- 48,65306	290	94	R\$	686.500	EY	jun-20	
96856	Praça General Magalhaes 211		Belém	PA	Não Reversível			495	-	R\$	449.000	EY	jun-20	
96857	Primeira Rua Bairro Da Nova Marambaia		Belém	PA	Não Reversível			255	-	R\$	387.250	EY	jun-20	
96858	Caruara Ilha De Mosqueiro	Ilha De Mosqueiro	Belém	PA	Não Reversível			495	-	R\$	3.850	EY	jun-20	
BTSAGO397	Avenida Pedro Felinto Rego E Rua 28		Rialma	GO	Não Reversível	-15,3173526	-49,5817558	10.441	723	R\$	830.000	Laudo	ago-21	
96852	Quadra 325 Loteamento Do Bairro De C		Barcarena	PA	Não Reversível			360	-	R\$	10.500	EY	jun-20	
96853	Avenida F Quadra 46 Nr 6 Loteamento f	Ilha Do Atalaia	Salinópolis	PA	Não Reversível			450	-	R\$	15.500	EY	jun-20	
96854	Folha 32 Quadra 32 Quadra 02 Lote A		Marabá	PA	Não Reversível			224	-	R\$	8.750	EY	jun-20	
96859	Loteamento Jardim Renascença Na Por	Renascença	São Luís	MA	Não Reversível			4.431	-	R\$	325.000	EY	jun-20	
96860	Rua Duque De Caxias Nr 335 Bairro Vila	Vila Lobão	Imperatriz	MA	Não Reversível			345	-	R\$	179.500	EY	jun-20	
TCS/21000001/564	Rua Zacarias Da Silva Lote 2	Barra Da Tijuca	Rio De Janeiro	RJ	Não Reversível	- 22,99590	- 43,38231	5.616	-	R\$	16.698.563	EY	jun-20	
11916	Rua Otavio Alves De Lima *	Morada Do Sol	São João Do Paraíso	MG	Reversível	- 15,31806	- 42,02572	440	32	R\$	19.150	EY	jun-20	
11931	Fazenda Veneza *	Rural	São Pedro Do Suaçuá	MG	Reversível	- 18,35372	- 42,59486	200	3	R\$	28.552	EY	jun-20	
11933	Corrego Grande / Rancho Indaia *	Rural	Lajinha	MG	Reversível	- 27,59361	- 48,50274	225	3	R\$	1.095	EY	jun-20	
1396	Amanitubato0		Lavras Da Mangabeira	CE	Reversível	- 6,67667	- 38,88556	165	15	R\$	6.600	EY	jun-20	
143	Avenida Autaz Mirim	Jorge Teixeira	Manaus	AM	Reversível	- 3,09193	- 59,95398	819	110	R\$	81.500	EY	jun-20	
1604	Rua Sebastiao Martins	Jucás	Cariré	CE	Reversível	-4,0618505	-40,4047134	26	16	R\$	2.270	EY	jun-20	

1619	Lagoinha0		Quixeré	CE	Reversível	-5,0635975	-37,9760517	26	16	R\$	2.110	EY	jun-20	
1672	Palestina0		Orós	CE	Reversível	-	6,32917	-	26	16	R\$	10.800	EY	jun-20
1701	Quixaba0		Araçati	CE	Reversível	-	4,57167	-	26	16	R\$	16.750	EY	jun-20
1707	Riacho Do Banabuiú0		Pedra Branca	CE	Reversível	-	5,45416	-	300	16	R\$	19.930	EY	jun-20
1727	Rua Cel. Virgílio Tavora		Arneiroz	CE	Reversível	-	6,32208	-	180	28	R\$	44.700	EY	jun-20
2101	Sao Pedro Itabapoana	Urbano	Mimoso Do Sul	ES	Reversível	-	21,07556	-	2.234	96	R\$	120.500	EY	jun-20
2247	Rua Santos Dumont	Centro	Açailândia	MA	Reversível	-	4,95111	-	2.735	204	R\$	116.500	EY	jun-20
2418	Rua Grande	Pov. Mata Dos Fernandes	Santa Quitéria Do Mar	MA	Reversível	-	3,48306	-	360	9	R\$	7.930	EY	jun-20
2422	Rua Da Matriz		Santo Antônio Dos Lop	MA	Reversível	-4,8694877	-44,3593547	600	83	R\$	46.850	EY	jun-20	
2430	Avenida Getulio Vargas	Centro	São Francisco Do Brej	MA	Reversível	-	5,12140	-	360	9	R\$	11.800	EY	jun-20
2448	Rua Oswaldo Cruz	Centro	São Luis	MA	Não Reversível	-	2,53333	-	42	42	R\$	36.750	EY	jun-20
2456	Avenida Rei De França	Centro	Senador La Rocque	MA	Reversível	-	5,44500	-	601	65	R\$	37.050	EY	jun-20
2504	Fazenda Sao Mateus *	Zona Rural	Itambacuri	MG	Reversível	-	17,92806	-	860	44	R\$	47	EY	jun-20
2509	Rua Professor Raimundo Correa	Joana D'Arc	Lagoa Santa	MG	Reversível	-	19,64528	-	600	153	R\$	4.200	EY	jun-20
2565	Avenida Afonso Pena	Centro	Belo Horizonte	MG	Reversível	-	19,94750	-	190	190	R\$	82.000	EY	jun-20
3000	Rua Sao Jose	Country Club	Poços De Caldas	MG	Reversível	-	21,79056	-	2.124	1.733	R\$	594.100	EY	jun-20
33497	Rua Do Comercio		Olinda Nova Do Marañ	MA	Reversível	-	2,99876	-	408	9	R\$	129.800	EY	jun-20
33503	Rua Nazare Esquina Com Rua Celson F		Tutóia	MA	Reversível	-	2,76334	-	715	9	R\$	5.930	EY	jun-20
33528	Rua Bricio De Araujo	Urbano	Icatu	MA	Reversível	-	2,78189	-	207	9	R\$	6.380	EY	jun-20
33548	Loteamento Praia Do Cupe li - Lote 07 C		Ipojuca	PE	Não Reversível	-	-	-	31	36	R\$	20.000	EY	jun-20
33621	Rodovia Pa 253	Vila Santa Luzia Do Indua	Capitão Poço	PA	Reversível	-	1,76583	-	384	-	R\$	5.350	EY	jun-20
34118	Rua Tiradentes		Maracaçumê	MA	Reversível	-	2,04659	-	760	9	R\$	50.000	EY	jun-20
3482	Avenida Paladium	Bom Clima	Ipatinga	MG	Reversível	-	19,50932	-	332	101	R\$	75.000	EY	jun-20
3502	Avenida Avelino Pinheiro *	Jaçaná	Ibirité	MG	Reversível	-	20,01597	-	480	153	R\$	62.000	EY	jun-20
3580	Avenida Joao Pessoa	Centro	Vigia	PA	Reversível	-	0,85711	-	472	70	R\$	28.100	EY	jun-20
3609	Avenida Eng. Fernando Guilhom	Centro	Marituba	PA	Reversível	-	1,36556	-	1.126	505	R\$	171.000	EY	jun-20
3613	Rua Rodrigues Apinages	Chapéu Virado	Belém	PA	Reversível	-	1,14189	-	2.390	522	R\$	289.000	EY	jun-20
3714	Rua 7 De Setembro	Centro	Oriximiná	PA	Reversível	-	1,78222	-	3.280	480	R\$	122.500	EY	jun-20
3774	Avenida Alacid Nunes		Abel Figueiredo	PA	Reversível	-	4,95333	-	4.480	132	R\$	137.250	EY	jun-20
3998	Avenida Magalhaes Barata	Bacabal	Castanhal	PA	Reversível	-	1,09306	-	49	18	R\$	13.000	EY	jun-20
4063	Rua Gerusalem	Km 0 Da Pa 275	Eldorado Dos Carajás	PA	Reversível	-	6,10528	-	520	20	R\$	2.750	EY	jun-20
4226	Rua Tancredo Neves	Agrovila Tiradentes	Medicilândia	PA	Reversível	-	3,48918	-	728	24	R\$	11.600	EY	jun-20
4231	Trav. Lauro Sodre	Centro	Mocajuba	PA	Reversível	-	2,58345	-	3.000	72	R\$	46.800	EY	jun-20
4244	Rua Perimetral0	Comunidade De Limão	Monte Alegre	PA	Reversível	-	1,61611	-	520	25	R\$	9.000	EY	jun-20
4371	Avenida Miguel Santa Brígida		Salinópolis	PA	Reversível	-	0,62319	-	3.642	512	R\$	111.500	EY	jun-20
4489	Trv. São Joaquim C/ R. Caixa Dagua	São Félix Pioneiro	Marabá	PA	Reversível	-5,2990521	-49,0780804	215	17	R\$	5.750	EY	jun-20	
4515	Trav. Independencia		São João Da Ponta	PA	Reversível	-	0,84919	-	240	12	R\$	34.200	EY	jun-20
4532	Avenida Das Acacias		São Sebastião Da Boa	PA	Reversível	-	1,72000	-	215	61	R\$	60.570	EY	jun-20
4632	Sítio Seio Do Abraao	Zona Rural	Passagem	PB	Reversível	-	7,11819	-	3.600	181	R\$	44.470	EY	jun-20
4643	Praça Makrina Maroja	Centro	Araçagi	PB	Reversível	-	6,85222	-	105	26	R\$	29.000	EY	jun-20
4645	Rua Pedro Nobre Sobrinho	Centro	Belém	PB	Reversível	-	6,69834	-	140	75	R\$	52.450	EY	jun-20
4646	Rua Pastor Jose Alves De Oliveira	Cabedelo	Cabedelo	PB	Reversível	-	6,98111	-	1.985	268	R\$	107.800	EY	jun-20
4664	Rua Paulo Roberto De S. Acioly	Bessamar	João Pessoa	PB	Reversível	-	7,07083	-	720	214	R\$	154.000	EY	jun-20
4728	Rua Clemente Ferreira	Centro	Caaporá	PB	Reversível	-	7,51500	-	360	58	R\$	56.810	EY	jun-20
4733	Mata Grande0		Conceição	PB	Reversível	-	7,40639	-	900	62	R\$	58.450	EY	jun-20
4798	Avenida Paris	Cuités	Campina Grande	PB	Reversível	-7,1886332	-35,8990911	760	402	R\$	198.000	EY	jun-20	
4954	Rua Padre Emidio	Centro	Paudalho	PE	Reversível	-	7,89160	-	523	112	R\$	308.000	EY	jun-20
4966	Avenida Governador Paulo Guerra Macl		Machados	PE	Reversível	-	7,68583	-	78	46	R\$	37.300	EY	jun-20
5002	Rua Vigarão Tejo		Taquaritinga Do Norte	PE	Reversível	-	7,90528	-	143	75	R\$	25.650	EY	jun-20
5035	Fazenda Sao Jose		Iati	PE	Reversível	-	9,04417	-	918	57	R\$	37.910	EY	jun-20
5080	Rua Jose David De Vasconcelos	Centro	Santa Teresinha	PE	Reversível	-	7,37639	-	298	40	R\$	37.300	EY	jun-20
5124	Rua Sao Francisco0		Bodocó	PE	Reversível	-	7,78000	-	2.019	49	R\$	16.010	EY	jun-20
5142	Rua Ary Barroso	Na	Garanhuns	PE	Não Reversível	-8,8897704	-36,4961047	782	1.772	R\$	3.300.000	Laudo	out-20 PCV assinada	
5163	Rua 11 De Setembro		Maraial	PE	Não Reversível	-	8,78258	-	348	348	R\$	40.250	EY	jun-20
5165	Morro Curral Queimado0		Mirandiba	PE	Reversível	-	8,12250	-	2.000	118	R\$	67.073	EY	jun-20
5170	Rua Francisco S. Da Costa0	Centro	Paulista	PE	Reversível	-7,9398098	-34,8807131	1.279	452	R\$	175.500	EY	jun-20	
5348	Repetidora Araras	Amarante	Amarante	PI	Reversível	-	6,44419	-	7.600	58	R\$	64.100	EY	jun-20
5371	Rod. Br 343, Km 36 - Repetidora Varze	Rural	Florianópolis	PI	Reversível	-	6,98278	-	21.304	35	R\$	3.116	EY	jun-20
5382	Repetidora Jatoba		Marcos Parente	PI	Reversível	-	7,17363	-	1.000	25	R\$	23.045	EY	jun-20
5388	Repetidora Tanquinho0		Nossa Senhora Dos Re	PI	Reversível	-	3,98278	-	10.000	25	R\$	7.560	EY	jun-20
5393	Estrada Br 3160	Mirolândia	Picos	PI	Reversível	-	7,01278	-	3.264	65	R\$	12.760	EY	jun-20
5397	Rua Praxedes Campelo0		Prata Do Piauí	PI	Reversível	-	5,66667	-	306	48	R\$	31.211	EY	jun-20
5411	Avenida Getulio Vargas (Br-343)	Redenção	Teresina	PI	Não Reversível	-	5,11681	-	2.376	385	R\$	4.040.000	Laudo	nov-21
5422	Rua Humberto De Campos	Sul	Teresina	PI	Reversível	-	5,13806	-	1.200	594	R\$	306.000	EY	jun-20
5634	Rua Sao Januario	Fonseca	Niterói	RJ	Reversível	-	22,87778	-	2.290	2.005	R\$	16.200	EY	jun-20
5655	Av Gov. Roberto Silveira Atual Av. Hans Duas Pedras		Nova Friburgo	RJ	Reversível	-	22,25917	-	6.682	2.222	R\$	3.110.000	Laudo	jul-21 PCV assinada

5831	Rua Belisario Tavora	Laranjeiras	Rio De Janeiro	RJ	Não Reversível	-22,94043	-43,1917247	167	334	R\$	1.340.000	EY	jun-20		
5837	Rua Sizenando Nabuco	Manguinhos	Rio De Janeiro	RJ	Reversível	-	22,87651	-	325	16	R\$	28.400	EY	jun-20	
5940	Fazenda Bemposta0	Areal	Três Rios	RJ	Reversível	-	22,17361	-	900	133	R\$	53.000	EY	jun-20	
5989	Rua Joao Madeiras Filho	Igapo	Natal	RN	Reversível	-5,7733456	-35,2547656	891	237	R\$	133.150	EY	jun-20		
5994	Rua Rio Açú	Emaus	Parnamirim	RN	Reversível	-	5,88881	-	2.072	495	R\$	241.000	EY	jun-20	
6008	Rua Projetada0	Nova Parnamirim	Parnamirim	RN	Reversível	-5,1279199	-36,652349	900	453	R\$	269.000	EY	jun-20		
6046	Sao Jose De Campestre0	Sao Jose De Campestre	São José Do Campestr	RN	Reversível	-	6,31556	-	92	51	R\$	63.750	EY	jun-20	
6214	Rua Miguel Rezende	Centro	Carmópolis	SE	Reversível	-	10,64825	-	875	97	R\$	2.905	EY	jun-20	
6224	Rua Senhor Do Bonfim	Népolis	Népolis	SE	Reversível	-	10,32062	-	6.250	75	R\$	90.000	EY	jun-20 Desapropriação	
6234	Rua "B" Loteamento Praia Do Refugio	Mosqueiro	Aracaju	SE	Reversível	-	11,04939	-	450	55	R\$	20.900	EY	jun-20	
6257	Avenida Joao Ribeiro	Santo Antonio	Aracaju	SE	Reversível	-	10,90132	-	325	143	R\$	72.500	EY	jun-20	
349	Rua Carlos Santos	Centro	Xique-Xique	BA	Reversível	-	10,82611	-	2.216	140	R\$	740.500	EY	jun-20	
6678	Rodovia Pa-150 - Km 194	Vila Campos Belos	Ipixuna Do Pará	PA	Reversível	-	2,55914	-	450	13	R\$	1.960	EY	jun-20	
7505	Fazenda Saco Dos Bois	Santo Inacio	Xique-Xique	BA	Reversível	-	10,82167	-	2.000	58	R\$	40.500	EY	jun-20	
6864	Sao Luis0	Rural	Piripiri	PI	Reversível	-	4,18250	-	108	25	R\$	11.150	EY	jun-20	
6939	Brejo Da Onça0	Rural	São Miguel Do Tapuio	PI	Reversível	-	5,88583	-	200	9	R\$	33.800	EY	jun-20	
6979	Patio De Feira Nova0	Feira Nova	PE	Reversível	-	7,95056	-	105	60	R\$	58.600	EY	jun-20		
7506	Fazenda Carnauba	Carnauba	Xique-Xique	BA	Reversível	-	10,88594	-	2.000	70	R\$	236.000	EY	jun-20	
7004	Avenida Principal	Pov. Nova Brasília	Senador La Rocque	MA	Reversível	-	5,39834	-	242	9	R\$	4.480	EY	jun-20	
7010	Br 2220	Centro	Miranda Do Norte	MA	Reversível	-3,4704135	-44,532861	620	65	R\$	15.450	EY	jun-20		
7112	Rua Do Mercado	Povoado Novo Carú	Bom Jardim	MA	Reversível	-	3,54417	-	360	9	R\$	4.700	EY	jun-20	
7308	Avenida Presidente Medice	Cidelândia	MA	Reversível	-	5,07389	-	1.000	60	R\$	31.000	EY	jun-20		
7409	Avenida Fernando Castro - 2ª Vicinal	P1 V2	Buriticupu	MA	Reversível	-	4,35175	-	360	9	R\$	6.000	EY	jun-20	
7424	Rua Grande	Povoado Morada Nova	Pindaré-Mirim	MA	Reversível	-	3,73639	-	390	9	R\$	3.390	EY	jun-20	
7646	Estrada Principal	Pov. Poço Verde	Paraibano	MA	Reversível	-	6,39306	-	200	9	R\$	3.030	EY	jun-20	
36554	Praça Conselheiro Luiz Viana	Na	Xique-Xique	BA	Reversível	-10,8252657	-42,7333242	600	16	R\$	9.250	EY	jun-20		
96310	Rua Anfilofo Jose Das Virgens	Novo Progresso	Águas Vermelhas	MG	Não Reversível	-	15,74890	-	225	-	R\$	2.200	EY	jun-20	
96855	Avenida Dr. Eduardo Celestino Rodrigu	Loteamento Campo Alegre	Santana Do Araguaia	PA	Não Reversível	-	-	-	281	-	R\$	1.755.000	EY	jun-20	
BTSAGO57	Estrada Barra Do Garças/Parabolica - P Barra Do Garças	Barra Do Garças	Barra Do Garças	MT	Reversível	-	-	-	1.764	120	R\$	-	EY	jun-20	
5830	Rua Florianopolis, Lt 2 Do Pa 42543 (Er Praca Seca	Rio De Janeiro	RJ	Não Reversível	-	22,89603	-	43,36269	3.627	-	R\$	1.670.000	Laudo	mar-22	
BTSA/51004250/1589	Rua Santiago	Sumare	Alvorada	RS	Reversível	-	29,99000	-	1.104	-	R\$	-	EY	jun-20	
BTSA/RO121	Rua Dom Pedro li	Centro	Porto Velho	RO	Reversível	-	8,76147	-	1.800	3.430	R\$	4.616.000	EY	jun-20	
TLM-21003691-00000062	Rua Nicanor Teixeira De Carvalho	Barreira Cravo	Volta Redonda	RJ	Não Reversível	-	22,49382	-	487	-	R\$	-	EY	jun-20	
2080	Av. Leitão Da Silva	Itarare	Vitória	ES	Não Reversível	-	-	-	9.398	2.697	R\$	-	EY	jun-20	
2080B	Av. Leitão Da Silva	Itarare	Vitória	ES	Não Reversível	-	-	-	8.556	2.499	R\$	-	EY	jun-20	
6011	Av. Amintas Barros Com Rua Martins C.	Natal	Natal	RN	Não Reversível	-	-	-	15.138	-	R\$	-	EY	jun-20	
4668B	Rua Antonio F. Do Amaral Lotes 19 E 2(Altiplano	João Pessoa	PB	Não Reversível	-	-	-	-	1.200	-	R\$	-	EY	jun-20 PCV assinada	
4658B	Av. Diogenes Chianca Lt 1555 Qd 48 (R Agua Fria	João Pessoa	PB	Não Reversível	-	7,13528	-	34,82667	3.239	-	R\$	-	EY	jun-20 PCV assinada	
BTSASC493	Nossa Senhora De Fátima	Nossa Senhora De Fátima	Xanxeré	SC	Reversível	-	-	-	1.789	63	R\$	-	EY	jun-20	
BTSA/63005523/13	Avenida Teotonio Segurado Com Fazen Na	Palmas	TO	Não Reversível	-	-	-	79.980	-	R\$	-	EY	jun-20 PCV assinada		
BTSA/51004250/1591	Rua Quintino Bandeira, Apt. 3	São Geraldo	Porto Alegre	RS	Não Reversível	-	-	-	478	43	R\$	-	EY	jun-20	
BTSA/65002305/4	Rua Comandante Balduino	Centro	Cáceres	MT	Não Reversível	-	-	-	296	-	R\$	-	EY	jun-20	
BTSA/51004409/19	Rua Érico Veríssimo	Viamão	Viamão	RS	Não Reversível	-	30,07792	-	51,01933	570	-	R\$	-	EY	jun-20
BTSA/41003295/1315	Rua Mariano Torres - Bloco A - Sobrelo Centro	Curitiba	PR	Não Reversível	-	-	-	37	160	R\$	-	EY	jun-20		
BTSA/41003295/1316	Rua Mariano Torres - Bloco B - Sobrelo Centro	Curitiba	PR	Não Reversível	-	-	-	37	204	R\$	-	EY	jun-20		
BTSA/41003478/6	Av. Dep. Anibal Khury /R. Dona Maria Ji Praia De Ipanema	Pontal Do Paraná	PR	Não Reversível	-	-	-	12.000	146	R\$	-	EY	jun-20 PCV assinada		
BTSA/51004250/1041	Rua Tomaz Gonzaga Com Av. Nilo Peç	Boa Vista	Porto Alegre	RS	Não Reversível	-	-	-	1.026	903	R\$	-	EY	jun-20 PCV assinada	
3597	Rodovia Do Tapanã	Tapanã	Belém	PA	Reversível	-	-	-	2.477	-	R\$	-	EY	jun-20	
BTSA/51004250/1592	Avenida Protasio Alves	Morro Santana	Porto Alegre	RS	Reversível	-	-	-	782	475	R\$	-	EY	jun-20	
BTSA/41003295/1317	Rua Emilio De Menezes	São Francisco	Curitiba	PR	Não Reversível	-	-	-	781	-	R\$	-	EY	jun-20 PCV assinada	
BTSA/PR436B	Avenida Alziro Zarrur Lote 34-J/1	Mandacaru	Maringá	PR	Não Reversível	-	23,40250	-	51,95917	1.686	-	R\$	-	EY	jun-20 PCV assinada
BTSAGO168B	R. João Correia Lima - St. Cidade Jardim Itacorubi	Goiânia	GO	Não Reversível	-	16,68374	-	49,29982	508	-	R\$	-	EY	jun-20	
BTSA/51003984/8	R. Cel. Joao Vargas De Souza C/ Rua F	São Joao	Caçapava Do Sul	RS	Não Reversível	-	30,51528	-	53,48056	360	-	R\$	-	EY	jun-20 PCV assinada
BTSA/84003778/13	Praça Ulrick Graff Área 4	Na	Mossoró	RN	Reversível	-	-	-	2.039	-	R\$	-	EY	jun-20 PCV assinada	
BTSA/51003968/13	R Fortaleza Esq. R Atílio Pampermyer	Botafogo	Bento Gonçalves	RS	Reversível	-	29,17717	-	51,51225	633	-	R\$	-	EY	jun-20
BTSA/63005523/23	Avenida Ns-1 Lote 15-A	Centro	Palmas	TO	Não Reversível	-	10,19306	-	48,33528	4.524	-	R\$	-	EY	jun-20 PCV assinada
BTSA/51003955/14	Rua Marcílio Dias	Bage	RS	Reversível	-	-	-	-	477	-	R\$	-	EY	jun-20	
BTSA/21000001/5496	Rua Senador Muniz Freire	Vila Isabel	Rio De Janeiro	RJ	Não Reversível	-	-	-	186	80	R\$	-	EY	jun-20	
BTSA/51004236/34	Av. Pery Ribas - Parque Residencial Arc	Centro	Pelotas	RS	Reversível	-	-	-	240	-	R\$	-	EY	jun-20	
BTSA/MT36B	Avenida Marechal Candido Rodon, Lote Centro	Colider	MT	Reversível	-	10,81131	-	55,45569	1.206	-	R\$	-	EY	jun-20 PCV assinada	
BTSA/21000001/6111	Avenida Comandante Júlio De Moura	Centro Sul	Rio De Janeiro	RJ	Não Reversível	-	-	-	434	426	R\$	-	EY	jun-20	
BTSA/MT54	Rua Barao De Melgaço	Centro Sul	Cuiabá	MT	Não Reversível	-	15,59861	-	56,09975	475	352	R\$	825.000	Laudo	ago-20 PCV assinada
BTSA/MT32B	Rua Don Aquino Qd. 52 Lts. 03, 4, 5, 6,	Centro	Cláudia	MT	Reversível	-	11,50574	-	54,87606	4.425	-	R\$	-	EY	jun-20
6154B	Rua Da Bacabeira Lote 200 Quadra 226 Caçari	Boa Vista	RR	Reversível	-	2,85045	-	-60,65747	5.487	-	R\$	-	EY	jun-20	
142B	Avenida Conego Bento Lado Esquerdo Centro	Borba	AM	Reversível	-	3,96528	-	58,92361	720	-	R\$	-	EY	jun-20	
BTSAPR231	Rua Reinaldino Schaffenberg Quadros	Cristo Rei	Curitiba	PR	Reversível	-	25,42939	-	49,25153	1.771	3.501	R\$	5.408.824	EY	jun-20

769B	Praça Marechal Castelo Branco	Centro	Itamaraju	BA	Reversível	-	17,03392	-	39,53108	760	-	R\$	-	EY	jun-20	PCV assinada
BTSAPR796	R Disaburo Yokohama/R Bortolo Cerant	Parque Cidade Jardim	Umuarama	PR	Não Reversível	-	23,77533	-	53,30668	450	113	R\$	58.500	EY	jun-20	PCV assinada
BTSA/62000986/266	Rua 136-C Lote 11-A St. Sul	St. Sul	Goiânia	GO	Não Reversível	-	16,69619	-	49,25478	4.469	2.444	R\$	-	EY	jun-20	PCV assinada
BTSA/41003418/22	Rua Rio Grande Do Sul Qd 1 Lt 1/2 (Ru:	Balneario Sao Carlos	Pontal Do Paraná	PR	Não Reversível	-	25,80383	-	48,53430	765	-	R\$	-	EY	jun-20	
BTSA/51004250/1966	Rua Santo Antônio	Bom Fim/Independência	Porto Alegre	RS	Reversível	-	30,03111	-	51,21350	278	-	R\$	-	EY	jun-20	
255B	Rua Taboca Lote Remanescente 2	Centro	Presidente Figueiredo	AM	Reversível	-	2,05144	-	60,02736	2.564	-	R\$	-	EY	jun-20	
BTSAGO486B	Rua Aquarela Musical Quadra 10, Lote (Sonhos Dourados	Araguaína	TO	Não Reversível	-	7,18128	-	48,23064	10.254	-	R\$	-	EY	jun-20	
BTSA/27000883/47	Chácara 187 / Av. Central	Jardim Limoeiro	Serra	ES	Não Reversível	-	-	-	-	8.070	-	R\$	-	EY	jun-20	
BTSA/27000883/45	Chácara 185 / Av. Central	Jardim Limoeiro	Serra	ES	Não Reversível	-	-	-	-	8.540	-	R\$	-	EY	jun-20	
BTSA/27000883/46	Chácara 186 / Av. Central	Jardim Limoeiro	Serra	ES	Não Reversível	-	-	-	-	8.540	-	R\$	-	EY	jun-20	

ANEXO 4.2.2.1.3(E)
Garantias Dívida *Roll-Up*

Para fins da obtenção da Dívida *Roll-Up* em Real e em Dólar, a Oi outorgará as garantias abaixo, observadas as aprovações contratuais, societárias e regulatórias, conforme sejam aplicáveis, bem como os termos e condições específicos de cada instrumento de garantia.

I. Prioridade secundária (*second ranking priority*) na alienação fiduciária de 100% (cem por cento) das ações de emissão da V.Tal detidas pela Oi, observadas as aprovações regulatórias eventualmente necessárias. Tal garantia será subordinada à garantia oferecida no contexto do Novo Empréstimo DIP e prevista no Anexo 5.3.1.3(e), porém terá prioridade em relação à garantia oferecida no contexto da Dívida *A&E Reinstated* e prevista no Anexo 4.2.3.1(f);

II. Prioridade secundária (*second ranking priority*) na alienação fiduciária de (a) receitas de fibra, B2B (Oi Soluções) e ONTs; (b) recursos auferidos em relação ao processo arbitral de Venda da UPI Ativos Móveis; e (c) recursos auferidos com a venda da Brasil Telecom Call Center S.A. e Serede – Serviços de Rede S.A.. Tais garantias serão subordinadas às respectivas garantias oferecidas no contexto do Novo Empréstimo DIP e previstas no Anexo 5.3.1.3(e);

III. Prioridade secundária (*second ranking priority*) na alienação fiduciária/hipoteca de imóveis (observando eventuais limitações contratuais e regulatórias). Tal garantia será subordinada à garantia oferecida no contexto do Novo Empréstimo DIP e prevista no Anexo 5.3.1.3(e);

IV. Após a criação da UPI ClientCo, alienação fiduciária (*second ranking priority*) de 90% (noventa por cento) de suas ações, assim como a liberação das garantias listadas acima, exceto as ações da V.Tal e imóveis.

ANEXO 4.2.3.1(F)

Garantias Dívida A&E Reinstated

Para fins da obtenção da Dívida A&E Reinstated em Real e em Dólar, a Oi outorgará as garantias abaixo, observadas as aprovações contratuais, societárias e regulatórias, conforme sejam aplicáveis, bem como os termos e condições específicos de cada instrumento de garantia.

- I. Prioridade (*third ranking*) na alienação fiduciária de 100% (cem por cento) das ações de emissão da V.Tal detidas pela Oi, observadas as aprovações regulatórias eventualmente necessárias. Tal garantia será subordinada à garantia oferecida no contexto do Novo Empréstimo DIP e prevista no Anexo 5.3.1.3(e), bem como à garantia oferecida no contexto da Dívida *Roll-Up* e prevista no Anexo 4.2.2.1(e).

ANEXO 4.7

NOTIFICAÇÃO OPÇÃO DE PAGAMENTO *TAKE OR PAY* COM GARANTIA

[Local], [data]

A

Oi S.A. – Em Recuperação Judicial

Portugal Telecom International Finance BV – Em Recuperação Judicial

Oi Brasil Holdings Coöperatief UA – Em Recuperação Judicial

(Conjuntamente, "Grupo Oi")

Endereço: [=]

c/c: [=]

Endereço: [=]

Ref.: Notificação de Opção de Pagamento de Créditos de Fornecedores *Take or Pay* com Garantia - Plano de Recuperação Judicial do Grupo Oi (Cláusula 4.7)

Prezados Senhores,

Fazemos referência ao Plano de Recuperação Judicial do Grupo Oi, aprovado em Assembleia Geral de Credores realizada em [=] ("Plano"). Os termos iniciados em letra maiúscula não definidos nesta notificação terão o significado a eles atribuído no Plano.

Em atendimento ao disposto na Cláusula 4.7 do Plano, o fornecedor parceiro abaixo identificado e assinado ("Credor Fornecedor Parceiro") declara (i) ser titular de Créditos *Take or Pay* com Garantia, no valor total de BRL [=], conforme descrito na Relação de Credores do Administrador Judicial e conforme prova documental que constitui anexo a esta notificação; e (ii) estar adimplente com seu Compromisso de Não Litigar previsto na Cláusula 8.3 do Plano, bem como, neste ato, ratifica a obrigação em questão.

Nesse sentido, o Credor Fornecedor Parceiro notifica o Grupo Oi de que elege voluntariamente, de forma irrevogável e irreatável, a opção de pagamento de seus Créditos *Take or Pay* com Garantia na forma e nos termos da Cláusula 4.7 do Plano e, portanto, informa a seguinte conta bancária de sua titularidade para pagamento em dinheiro dos referidos Créditos *Take or Pay* com Garantia: Banco [=], [dados bancários para depósito].

O Credor Fornecedor Parceiro declara e reconhece ao Grupo Oi e a quem possa interessar, para todos os fins de direito, que, mediante o pagamento de parte ou da totalidade do seu Crédito *Take or Pay* com Garantia nos termos da opção de pagamento ora escolhida, o Grupo Oi nada mais deverá ao Credor Fornecedor Parceiro a qualquer título ou a qualquer tempo com relação àquela parcela ou à totalidade do Crédito *Take or Pay* com Garantia efetivamente pago, servindo o comprovante da referida operação financeira como prova de quitação plena, irrevogável e irretroatável, da parte ou totalidade do Crédito *Take or Pay* com Garantia pago pelo Grupo Oi.

Adicionalmente, conforme previsto na Cláusula 4.7 do Plano e em razão da opção de pagamento de seus Créditos *Take or Pay* com Garantia ora escolhida, o Credor Fornecedor Parceiro expressamente reconhece e concorda que (i) o Grupo Oi poderá, a seu exclusivo critério, rescindir antecipadamente os contratos de fornecimento em que o Credor Fornecedor Parceiro em questão e qualquer das Recuperandas sejam partes, sem qualquer penalidade ou custo a ser incorrido pelas Recuperandas; e (ii) eventuais Créditos Quirografários de sua titularidade que não sejam Créditos *Take or Pay* com Garantia e nem Créditos *Take or Pay* sem Garantia deverão ser pagos nos termos das Cláusulas 4.5 ou 4.6 do Plano, conforme aplicáveis, observadas as condições e requisitos previstos nas respectivas cláusulas.

Por fim, mediante o envio da presente notificação, o Credor Fornecedor Parceiro expressamente reconhece, concorda e ratifica todos os efeitos do Plano em relação a ele e aos seus Créditos Concursais.

Cordialmente,

[Credor Fornecedor Parceiro]

Representante Legal: [=]

Id: [=]

ANEXO 4.13.6
NOTIFICAÇÃO OPÇÃO DE PAGAMENTO

[Place], [date]

[Local], [data]

To

Oi S.A. – Em Recuperação Judicial
Portugal Telecom International Finance BV –
Em Recuperação Judicial
Oi Brasil Holdings Coöperatief UA – Em
Recuperação Judicial
(Altogether, “Oi Group”)

Address: [=]

c/c: [=]

Address: [=]

A

Oi S.A. – Em Recuperação Judicial
Portugal Telecom International Finance BV –
Em Recuperação Judicial
Oi Brasil Holdings Coöperatief UA – Em
Recuperação Judicial
(Conjuntamente, “Grupo Oi”)

Endereço: [=]

c/c: [=]

Endereço: [=]

Ref.: Notice of Payment Option - Judicial
Reorganization Plan of the Oi Group (Clause
4.13.6)

Ref.: Notificação de Opção de Pagamento -
Plano de Recuperação Judicial do Grupo Oi
(Cláusula 4.13.6)

Dear Sirs,

Prezados Senhores,

We refer to the Judicial Reorganization Plan of Oi Group, approved at the General Meeting of Creditors held on [=] (“Plan”). Capitalized terms not defined in this Notice of Payment Option (“Notice”) will have the meaning ascribed to them in the Plan.

Fazemos referência ao Plano de Recuperação Judicial do Grupo Oi, aprovado em Assembleia Geral de Credores realizada em [=] (“Plano”). Os termos iniciados em letra maiúscula não definidos nesta Notificação de Opção de Pagamento (“Notificação”) terão o significado a eles atribuído no Plano.

In compliance with Clause 4.13.6 of the Plan, the undersigned Creditor (“Creditor”) declares to (i) be a holder of Bonds 2025, in the total amount of [BRL [=] / USD [=]], as per the documentary evidence attached to this notification; (ii) have requested to the Reorganization Court (*Juízo da Recuperação*) the individualization of its respective Class III Credit (*Crédito Classe III*) pursuant to the judicial decision of [=], [by the Reorganization Court (*Juízo da Recuperação*)], as

Em atendimento ao disposto na Cláusula 4.13.6 do Plano, o Credor abaixo identificado e assinado (“Credor”) declara (i) ser titular de títulos de Bonds 2025, no valor total de [BRL [=] / USD [=]], conforme prova documental que constitui anexo a esta notificação; (ii) ter procedido perante o Juízo da Recuperação ao processo de individualização do respectivo Crédito Classe III, nos termos da decisão judicial proferida em [=], [pelo Juízo da

per the documentary evidence attached to this notification; [and (iii) in compliance with it's the Non-Litigation Commitment (*Obrigaç o de N o Litigar*) as set forth at Clause 8.3 of the Plan, as well as hereby ratifies the referred Non-Litigation Commitment]¹.

Therefore, the Creditor notifies Oi Group that it has voluntarily elected the [Restructuring Option I set forth in Section 4.2.2 of the Plan / Restructuring Option II set forth in Section 4.2.3 of the Plan] ("Creditor Payment Option") for the payment of the outstanding amount of its Credit Class III in the total amount of [insert the credit amount], as set forth in the List of Creditors of the Judicial Administrator (*Rela o de Credores do Administrador Judicial*) ("Cr dito"), it being understood that any payment in cash of part of the Credits shall be deposited at its bank account no. [=], held at bank [=].

[The Creditor further declares to Oi Group that its respective Bonds 2025 where not modified since the formalization of its voting rights at the Creditors' General Meeting // or // The Creditor attaches to this notification a copy of the Screen Shot that certifies the updated amount of its respective Bonds 2025.]³

The Creditor declares and acknowledges to Grupo Oi and to whom it may concern, for all legal purposes, that, upon payment of part or all of its Credit under the terms of the Plan, Grupo Oi will owe nothing more to the Creditor in any capacity or at any time in relation to that portion or the totality of the Credit actually paid, serving said financial transaction as proof

[Recupera o], conforme prova documental que constitui anexo a esta notifica o; [e (iii) estar adimplente com seu Compromisso de N o Litigar previsto na Cl usula 8.3 do Plano, bem como, neste ato, ratifica a obriga o em quest o]².

Nesse sentido, o Credor notifica o Grupo Oi de que elegeu voluntariamente a [Op o de Reestrutura o I prevista na Cl usula 4.2.2 do Plano / Op o de Reestrutura o II prevista na Cl usula 4.2.3] ("Op o de Pagamento Credor") para recebimento do saldo remanescente de seu Cr dito Classe III no valor total de [inserir valor do cr dito], conforme indicado na Rela o de Credores do Administrador Judicial ("Cr dito"), sendo certo que qualquer pagamento de parcela do Cr dito em dinheiro dever  ser depositada na conta banc ria de sua titularidade, no banco [=], [dados banc rios para dep sito].

[O Credor declara, ainda, ao Grupo Oi que n o houve altera o no valor de seus t tulos de Bonds 2025 desde a formaliza o de seu direito de voto na Assembleia Geral de Credores // ou // O Credor anexa   presente notifica o c pia do *Screen Shot* que comprova o valor atualizado de seu respectivo Bond 2025.]⁴

O Credor declara e reconhece ao Grupo Oi e a quem possa interessar, para todos os fins de direito, que, mediante o pagamento de parte ou da totalidade do seu Cr dito nos termos do Plano, o Grupo Oi nada mais dever  ao Credor a qualquer t tulo ou a qualquer tempo com rela o  quela parcela ou   totalidade do Cr dito efetivamente pago, servindo o

¹ Item to be confirmed by the creditors that intend to select Restructuring Option I.

² Item a ser confirmado por credores que escolham Op o de Reestrutura o I.

³ Item to be included exclusively for holders of Bonds 2025 that had individualized its credits before the Judicial Reorganization Court for the purposes of voting in the Creditor's General Meeting.

⁴ Item somente dever  ser inclu do para credores titulares de Bonds 2025 que j  tiverem individualizado seus cr ditos perante o Ju zo da Recupera o Judicial para fins de voto na Assembleia Geral de Credor.

of full, irrevocable and irreversible settlement of the respective Credit paid by Grupo Oi.

By this notification, the Creditor expressly acknowledges, agrees and ratifies all the effects of the Plan in relation to him and his Credit.

Sincerely,

[Creditor]

Legal representative: [=]

Id: [=]

comprovante da referida operação financeira como prova de quitação plena, irrevogável e irretratável, da parte ou totalidade do Crédito pago pelo Grupo Oi.

Por fim, mediante o envio da presente notificação, o Credor expressamente reconhece, concorda e ratifica todos os efeitos do Plano em relação a ele e ao seu Crédito.

Cordialmente,

[Credor]

Representante Legal: [=]

Id: [=]

ANEXO 5.2.2
Ativos, Passivos e Direitos UPI ClientCo

A UPI ClientCo será composta pela operação de prestação de serviços de banda larga via fibra ótica para clientes finais (pessoas físicas e empresariais) e serviços associados. Os serviços associados abrangerão os Serviços de Valor Adicionado atualmente prestados para esses clientes, o serviço de Voz sobre IP (eventualmente integrando o serviço da Oi), o serviço de Streaming (Oi Play), bem como a revenda de serviços IPTV por meio de acordos de compartilhamento de receita com a Oi ou terceiro(s) que eventualmente vier(em) a adquirir o negócio de TV paga da Oi.

De modo geral, os ativos abrangidos pela UPI ClientCo serão aqueles que, agregados ao contrato de Cessão Onerosa de Meios de Rede FTTH com a V.tal, permitam a prestação dos serviços em questão descritos acima. Nesse conceito, os principais ativos da UPI ClientCo serão:

- 1) Base de clientes de banda larga via fibra ótica, dos segmentos varejo e empresarial, conforme detalhado na **Seção A** deste Anexo.
- 2) Equipamentos terminais da rede de fibra ótica – ONTs (*Optical Network Terminal*) que são instalados nas casas dos clientes, responsáveis pela transmissão/recepção dos sinais da rede de fibra ótica FTTH, assim como os equipamentos terminais responsáveis pela rede Wi-Fi do cliente (Mesh) associados ao serviço atualmente chamado de Oi Fibra X.
- 3) Sistemas e plataformas exclusivamente utilizados para a operação da UPI ClientCo, conforme listados na **Seção B** deste Anexo. Os sistemas e plataformas utilizados pela operação da UPI ClientCo e também por outros negócios da Oi serão segregados ou aportados ou seu uso passará a ser feito através de contratos de prestação de serviços de transição entre a Oi e a UPI ClientCo.

De forma consolidada, os ativos incluídos na UPI ClientCo têm a composição geral e o valor contábil descritos na **Seção C** deste Anexo.

O uso e acesso à rede de fibra ótica FTTH se dará através do contrato com a V.tal (e outras eventuais empresas de redes neutras), contrato esse que deverá passar a compor o acervo de direitos e obrigações da UPI ClientCo. Esse e os demais contratos materiais com fornecedores que deverão compor a UPI ClientCo estão listados na **Seção D** deste Anexo. Contratos adicionais de serviços

compartilhados com a Oi e outras empresas do grupo poderão ser eventualmente segregados e incluídos na lista de ativos, passivos e direitos da UPI ClientCo.

Os imóveis da Oi (ou de outras empresas do grupo Oi) utilizados para fins administrativos e operacionais pela UPI ClientCo terão esse uso garantido por meio de um contrato de aluguel de espaço a ser celebrado oportunamente.

SEÇÃO A DO ANEXO 5.2.2

Base de Acessos de Banda Larga Fibra - Varejo e Empresarial – Dez/22

UF	Acessos
Total	3.866.866
AC	43.114
AL	9.306
AM	97.599
AP	30.472
BA	191.404
CE	90.692
DF	165.840
ES	103.383
GO	247.741
MA	87.902
MG	402.415
MS	98.391
MT	82.961
PA	130.586
PB	9.489
PE	57.573
PI	37.855
PR	486.819
RJ	727.706
RN	12.344
RO	95.104
RR	49.964
RS	409.725
SC	140.313
SE	18.134
SP	11.065
TO	28.969

SEÇÃO B DO ANEXO 5.2.2

**Sistemas e plataformas utilizados exclusivamente pela UPI ClientCo –
Dez/2022**

Sistema	Tipo	Fabricante
API ELEGIBILIDADE PARCERIAS EMPRESARIAL	Aplicação	PagSeguro
HUB PARCEIROS	Aplicação	In House
CLOUD MIDDLEWARE SERVICE	Aplicação	In House
HUB DE PAGAMENTOS	Aplicação	Accenture
APP PAP	Aplicação	Accenture
CRM SALESFORCE	Aplicação	Salesforce
GIL - GESTÃO DE INVENTÁRIO LÓGICO	Aplicação	In House
PORTAL OI NOVA FIBRA	Aplicação	In House
SOLVER OTIMIZACAO	Ferramenta	FICO
(OI_FIBRA) BRM	Aplicação	Oracle
APP OI_E	Aplicação	In House
URA FIBRA	Aplicação	Everis

Plataforma	Fabricante
NWCC	Nokia
Smart wifi	Huawei
eSOC	Nokia

SEÇÃO C DO ANEXO 5.2.2
Acervo Líquido Contábil do Ativo Fixo - Dez/2022

Categoria de ativo	Sub Categoria	Valor Contábil (R\$ milhões)
Equipamento	ONT	1.559,71
	Mesh	0,88
Plataforma	eSoc	89,40
Sistemas	Sistemas	10,63

Nota 1: Plataformas NWCC e Smartwifi em fase de implantação, ainda não constam no ativo imobilizado.

Nota 2: Valores contemplam as Obras em Andamento

SEÇÃO D DO ANEXO 5.2.2

Contratos Relevantes (Fornecedores) - UPI ClientCo – Dez/2022

Código do Contrato	Fornecedor	Objeto
4600055741	V.Tal Rede Neutra De Telecomunicacoes S.A.	Cessão Onerosa de Meios de Rede FTTH
4600056670	Nokia Solutions And Networks	ONT
4600056433	Huawei Do Brasil Telecomunicacoes	ONT
4600051440	Artplan Comunicacao	Mídia
4600056671	Nokia Solutions And Networks Do Bra	ONT
4600053341	Liq Corp	Call Center - Televendas
4600052953	Artplan Comunicacao S.A.	Mídia
4600044056	Aec Centro De Contatos S.A.	Call Center – SAC
4600054808	Accenture Do Brasil Ltda	Serviços Técnicos Especializados de TI
4600055394	Plural Comunicação E Marketing Ltda	Mídia
4600056825	Multilaser Industrial Ltda	ONT
4600042965	Clearsale S.A	Scoragem de vendas
4600053629	Scansource Brasil Distribuidora	Plataforma eSOC
4600053339	Liq Corp	Call Center - Retenção
4600052507	Salesforce Tecnologia Ltda	Solução de CRM
4600055434	Oston Creative Media S.A.	SVA
4600053598	Nokia Solutions And Networks	Plataforma eSOC
4600053593	Nokia Solutions And Networks	Plataforma eSOC
4600053595	Nokia Solutions And Networks	Plataforma eSOC
4600054019	Propeg Comunicação S.A.	Mídia
4600050923	Acesso Comunicação Ltda	Mídia
4600050863	Vinte E Dois Publicidade Ltda	Mídia
4600056707	Telmill Brasil Informática Ltda	ONT
4600049068	Truque Produtora Ltda – Me	Eventos

ANEXO 5.3.1.1
TERMO DE ADESÃO BACKSTOP

[Local], [data]

A

Oi S.A. – Em Recuperação Judicial

Portugal Telecom International Finance BV – Em Recuperação Judicial

Oi Brasil Holdings Coöperatief UA – Em Recuperação Judicial

(Conjuntamente, “Grupo Oi”)

Endereço: [=]

c/c: [=]

Endereço: [=]

Ref.: Termo de Adesão ao Contrato *Backstop* (Cláusula 5.3.1.1)

Prezados Senhores,

Fazemos referência ao Plano de Recuperação Judicial do Grupo Oi, aprovado em Assembleia Geral de Credores realizada em [=] (“Plano”). Os termos iniciados em letra maiúscula não definidos neste Termo de Adesão ao Contrato *Backstop* (“Termo de Adesão Backstop”) terão o significado a eles atribuído no Plano.

Em atendimento ao disposto na Cláusula 5.3.1.1 do Plano, [=], [=] (“Credor *Backstop*”), na qualidade de [Credor Quirografário Classe III / Terceiro Adquirente Empréstimo DIP] – conforme prova documental que constitui anexo a este termo –, vem, por este Termo de Adesão Backstop, (i) aderir ao Contrato de Backstop [cujo modelo constitui Anexo [=] ao Plano], bem como (ii) assumir, de forma voluntária, irrevogável e irreatável, o compromisso firme de [desembolsar / obter compromissos firmes de garantia de desembolso d]o Valor Total Novo Empréstimo DIP, nos termos e condições previstos no Contrato de *Backstop*.

O Credor Backstop declara, para os devidos fins, em especial para os efeitos do Plano, (i) ter tido acesso ao modelo do Contrato de *Backstop* a ser firmado com o Grupo Oi previamente ao envio deste Termo de Adesão Backstop, bem como concordar com todos os termos e condições ali estabelecidos; (ii) concordar em assinar documento substancialmente igual ao modelo do Contrato de Backstop [constante do Anexo [=] ao

Plano], a fim de garantir o Valor Total Novo Empréstimo DIP, nos termos da Cláusula 5.3.1.3 do Plano; [e (iii) reconhecer, concordar e ratificar todos os efeitos do Plano em relação a ele e ao seu Crédito Quirografário]¹.

O Credor Backstop declara, ainda, estar adimplente com seu Compromisso de Não Litigar e, neste ato, ratifica o compromisso em questão, tal como previsto na Cláusula 8.3 do Plano.

Cordialmente,

[Credor]

Representante Legal: [=]

Id: [=]

¹ Trecho não aplicável a Terceiro Adquirente Empréstimo DIP.

ANEXO 5.3.1.2
TERMO DE ADESÃO NOVO EMPRÉSTIMO DIP

[Local], [data]

A

Oi S.A. – Em Recuperação Judicial
Portugal Telecom International Finance BV – Em Recuperação Judicial
Oi Brasil Holdings Coöperatief UA – Em Recuperação Judicial
(Conjuntamente, “Grupo Oi”)

Endereço: [=]

c/c: [=]

Endereço: [=]

Ref.: Termo de Adesão Novo Empréstimo DIP (Cláusula 5.3.1.2)

Prezados Senhores,

Fazemos referência ao Plano de Recuperação Judicial do Grupo Oi, aprovado em Assembleia Geral de Credores realizada em [=] (“Plano”). Os termos iniciados em letra maiúscula não definidos neste Termo de Adesão Novo Empréstimo DIP terão o significado a eles atribuído no Plano.

Em atendimento ao disposto na Cláusula 5.3.1.2 do Plano, [=], [=] (“Credor Participante Novo Empréstimo DIP”), na qualidade de [=] (“Credor Quirografário Classe III / Terceiro Adquirente Empréstimo DIP”) – conforme prova documental que constitui anexo a este termo –, vem, por este Termo de Adesão Novo Empréstimo DIP, assumir, de forma voluntária, irrevogável e irretroatável, o compromisso firme de desembolsar o montante total de, no mínimo, [BRL/USD =] e, no máximo, [BRL/USD =] a título de Novo Empréstimo DIP, nos termos e condições mínimos previstos na Cláusula 5.3.1.3 do Plano.

O Credor Participante Novo Empréstimo DIP declara, para os devidos fins, em especial para os efeitos do Plano, (i) estar adimplente com seu Compromisso de Não Litigar e, neste ato, ratifica o compromisso em questão, tal como previsto na Cláusula 8.3 do Plano; e (ii) reconhecer, concordar e ratificar todos os efeitos do Plano em relação a ele e ao seu Crédito Quirografário¹.

Cordialmente,

¹ Trecho não aplicável a Terceiro Adquirente Empréstimo DIP.

[Credor]

Representante Legal: [=]

Id: [=]

ANEXO 5.3.1.3 (E)

Garantias no contexto do Novo Empréstimo DIP

Para fins da obtenção do Novo Empréstimo DIP, a Oi outorgará as garantias abaixo, observadas as aprovações contratuais, societárias e regulatórias, conforme sejam aplicáveis, bem como os termos e condições específicos de cada instrumento de garantia.

- I. Prioridade (*first ranking* ou a mais alta prioridade disponível) na alienação fiduciária de 100% (cem por cento) das ações de emissão da V.Tal detidas pela Oi, observadas as aprovações regulatórias eventualmente necessárias. Tal garantia terá prioridade em relação às garantias oferecidas no contexto da Dívida *Roll-Up* e prevista no Anexo 4.2.2.1(e), bem como no contexto da Dívida *A&E Reinstated* e prevista no Anexo 4.2.3.1(f);
- II. Prioridade (*first ranking* ou a mais alta prioridade disponível) na alienação fiduciária de (a) receitas de fibra, B2B (Oi Soluções) e ONTs; (b) recursos auferidos em relação ao processo arbitral de Venda da UPI Ativos Móveis; e (c) recursos auferidos com a venda da Brasil Telecom Call Center S.A. e Serede – Serviços de Rede S.A.
- III. Prioridade (*first ranking* ou a mais alta prioridade disponível) na alienação fiduciária/hipoteca de imóveis (observando eventuais limitações contratuais e regulatórias);
- IV. Após a criação da UPI ClientCo, prioridade na alienação fiduciária (*first ranking* ou a mais alta prioridade disponível) de 100% (cem por cento) de suas ações, assim como a liberação das garantias listadas acima, exceto as ações da V.Tal e imóveis.

ANEXO 6.1
REORGANIZAÇÕES SOCIETÁRIAS

Incorporação da Rio Alto Investimentos e Participações S.A. pela Oi;

Incorporação da Oi Serviços Financeiros S.A. pela Oi;

Incorporação da Oi Investimentos Internacionais S.A. pela PT Participações, SGPS, S.A.;

Reorganizações societárias envolvendo as participações acionárias detidas pelo Grupo Oi listadas no quadro abaixo, incluindo operações de cisão, fusão, incorporação ou incorporação de ações de uma ou mais sociedades, transformação, dissolução ou liquidação; e

Qualquer reorganização que não cause Efeito Adverso Relevante nas sociedades integrantes do Grupo Oi e que não modifique substancialmente a natureza dos negócios das sociedades integrantes do Grupo Oi.

<u>Participações Acionárias Objeto de Reorganizações Societárias</u>				
EMPRESA	CNPJ OU SIMILAR	PAÍS SEDE SOCIAL	ENDEREÇO	PARTICIPAÇÃO ACIONÁRIA
Paggo Soluções e Meios de Pagamentos S.A.	09.311.289/0001-34	Brasil	Alameda Xingu, nº 512, 23º andar, sala 23.1, Centro Industrial e Empresarial, Alphaville, Barueri/SP, CEP 06.455-030	50% da Oi S.A. – Em Recuperação Judicial
SEREDE - Serviços de RedeS.A.	08.596.854/0001-94	Brasil	Rua Teodoro da Silva, nº 707, 3º andar, Vila Isabel, Rio de Janeiro/RJ, CEP 20560-060	100% da Oi S.A. - Em Recuperação Judicial
OiBrasil Holdings Cooperatief U.A. (Oi Coop)	52578518	Holanda	Delflandlaan 1 (Queens Tower), Office 806, 1062 EA Amsterdã	100% da Oi S.A. – Em Recuperação Judicial
CVTEL B.V.	34288553	Holanda	Delflandlaan 1 (Queens Tower), Office 806, 1062 EA Amsterdã	100% da Oi S.A. – Em Recuperação Judicial

Portugal Telecom International Finance B.V. (PTIF)	34108060	Holanda	Delflandlaan 1 (Queens Tower), Office 806, 1062 EA Amsterdã	100% da Oi S.A. - Em Recuperação Judicial
Pharol SGPS S.A.	503215058	Portugal	Rua Joshua Benoliel, 1, 2C, Edifício Amoreiras Square, 1250- 133, Lisboa	10% da Oi S.A. - Em Recuperação Judicial
VEX Ukraine LLC.	36283661	Ucrânia	04053, Kyiv, 23 Observatorna Street, apt. 17	40% da Pointer Networks S.A.
PT Participações SGPS S.A.	508338760	Portugal	Avenida António Augusto de Aguiar, nº 130, 8º andar, na freguesia de Avenidas Novas, concelho de Lisboa, 1050-020 Lisboa	100% da Oi S.A. - Em Recuperação Judicial
Oi Investimentos Internacionais S.A.	506916049	Portugal	Avenida António Augusto de Aguiar, nº 130, 8º andar, na freguesia de Avenidas Novas, concelho de Lisboa, 1050-020 L	100% da PT Participações S.A.

Telecomunicações Públicas de Timor S.A.	506232417	Portugal	Avenida António Augusto de Aguiar, nº 130, 8º andar, na freguesia de Avenidas Novas, concelho de Lisboa, 1050-020, Lisboa	76,14% da PT Participações S.A.
Timor Telecom S.A.	1014630	Timor-Leste	Presidente Nicolau Lobato, Timor Plaza, 4º andar, C.P, nº 15 em Díli	3,05% da PT Participações S.A.; 54,01% da Telecomunicações Públicas de Timor S.A.
Fidelidade Moçambique – Companhia de Seguros S.A.	400005843	Moçambique	Av. 25 de Setembro, nº 1800 - 18º andar, Maputo	5,84% da PT Participações S.A.
Africatel Management GmbH	HRB 9006	Alemanha	Kronberger Strabe, 1, 65812 Bad Soden am Taunus	100% da PT Participações S.A.
Africatel Holdings B.V.	34248498	Holanda	Delflandlaan 1 (Queens Tower), Office 806, 1062 EA Amsterdam	86% da PT Participações S.A.

BrasilTelecom Call Center S.A.	04.014.081/0001-30	Brasil	Rodovia BR 153, KM 06, S/N, Bloco 03, Vila Redenção, Goiânia/Goiás, CEP 74.845-090	100% da Oi S.A. – Em Recuperação Judicial
Companhia AIX de Participações	04.430.599/0001-54	Brasil	Rua Gomes de Carvalho, nº 1666, conj. 191, sala 01, Vila Olímpia, São Paulo/SP, CEP 04547-006	50% da Oi S.A. – Em Recuperação Judicial
Oi Serviços Financeiros S.A.	09.296.063/0001-01	Brasil	Rua Humberto de Campos, nº 425, 8º andar, Leblon, Rio de Janeiro/RJ, CEP 22430-190	100% da Oi S.A. – Em Recuperação Judicial
Rio Alto Investimentos e Participações S.A.	11.973.206/0001-14	Brasil	Rua Beneditinos, nº 23, 2º andar, sala 205, Centro, Rio de Janeiro/RJ, CEP 80420-000	100% da Oi S.A. – Em Recuperação Judicial

Pointer Networks S.A.	04.624.699/0001-11	Brasil	Rua Arquiteto Olavo Redig de Campos, nº 105 - Condomínio EZ Towers - Torre A - 19º andar, conj. 191 e 192, Vila São Francisco, São Paulo/SP	100% da Oi S.A. - Em Recuperação Judicial
Companhia ACT de Participações	04.430.578/0001-39	Brasil	Rua Gomes de Carvalho, nº 1666, conj. 191, sala 01, Vila Olímpia, São Paulo/SP, CEP 04547-	50% Oi S.A. - Em Recuperação Judicial
V.TAL - Rede Neutra de Telecomunicações S.A.	02.041.460/0001-93	Brasil	Rua Casa do Ator, nº 919, Vila Olímpia, São Paulo/SP, CEP: 04546-003	34,12% da Oi S.A. - Em Recuperação Judicial
Lemvig RJ Infraestrutura e Redes de Telecomunicações S.A.	36.741.993/0001-08	Brasil	Praia de Botafogo, nº 166, 3º andar, Botafogo, Rio de Janeiro/RJ, CEP: 22250-145	100% da Oi S.A. - Em Recuperação Judicial

Oi Soluções S.A.	09.719.875/0001-12	Brasil	Av. Dr. Chucri Zaidan, S/N, Conj. 191, Torre EZ Towers, anexo Arquiteto Olavo Redig de Campos, nº 105, São Paulo/SP, CEP: 04711- 130	100% da Oi S.A. - Em Recuperação Judicial
------------------	--------------------	--------	--	--

Novo PRJ Oi - v 19 05 23 Final pdf

Código do documento 702fdbb8-b77f-4ecd-8759-3788c662cc76



Assinaturas



CRISTIANE BARRETTO SALES:40590801520

Certificado Digital

cristiane.barretto@oi.net.br

Assinou



RODRIGO MODESTO DE ABREU:11643782878

Certificado Digital

rodrigo.abreu@oi.net.br

Assinou



ANTONIO REINALDO RABELO FILHO:91741378591

Certificado Digital

arabelo@oi.net.br

Assinou

Eventos do documento

19 May 2023, 20:51:25

Documento 702fdbb8-b77f-4ecd-8759-3788c662cc76 **criado** por ISADORA TEIXEIRA DE OLIVEIRA NETO (e90aaf84-ce2a-44d5-b1ed-55e4a4d27707). Email:itn@bmalaw.com.br. - DATE_ATOM: 2023-05-19T20:51:25-03:00

19 May 2023, 20:54:13

Assinaturas **iniciadas** por ISADORA TEIXEIRA DE OLIVEIRA NETO (e90aaf84-ce2a-44d5-b1ed-55e4a4d27707). Email: itn@bmalaw.com.br. - DATE_ATOM: 2023-05-19T20:54:13-03:00

19 May 2023, 21:06:07

ASSINATURA COM CERTIFICADO DIGITAL ICP-BRASIL - ANTONIO REINALDO RABELO FILHO:91741378591

Assinou Email: arabelo@oi.net.br. IP: 95.141.22.41 (95.141.22.41.g.network porta: 33158). Dados do Certificado:

C=BR,O=ICP-Brasil,OU=Secretaria da Receita Federal do Brasil - RFB,OU=AC SINCOR RIO RFB

G2,OU=A3,CN=ANTONIO REINALDO RABELO FILHO:91741378591. - DATE_ATOM: 2023-05-19T21:06:07-03:00

19 May 2023, 21:38:35

ASSINATURA COM CERTIFICADO DIGITAL ICP-BRASIL - CRISTIANE BARRETTO SALES:40590801520 **Assinou**

Email: cristiane.barretto@oi.net.br. IP: 189.40.88.97 (189.40.88.97 porta: 64800). Dados do Certificado:

C=BR,O=ICP-Brasil,OU=Secretaria da Receita Federal do Brasil - RFB,OU=AC SERASA RFB

v5,OU=A3,CN=CRISTIANE BARRETTO SALES:40590801520. - DATE_ATOM: 2023-05-19T21:38:35-03:00

19 May 2023, 21:53:26

ASSINATURA COM CERTIFICADO DIGITAL ICP-BRASIL - RODRIGO MODESTO DE ABREU:11643782878

Assinou Email: rodrigo.abreu@oi.net.br. IP: 200.217.146.254 (200-217-146-254.user3p.veloxzone.com.br porta: 52096). Dados do Certificado: C=BR,O=ICP-Brasil,OU=Secretaria da Receita Federal do Brasil - RFB,OU=AC SERASA RFB v5,OU=A3,CN=RODRIGO MODESTO DE ABREU:11643782878. - DATE_ATOM: 2023-05-19T21:53:26-03:00

Hash do documento original

(SHA256):7a3ba28ded4028ee3af644bfcdc79dbcbca5a634c0f5f0df78dd6effaaa90ca5

(SHA512):2bef033a6c210f3cc5f992b0d7d30a4950a8e8960feb5fbcc51cf8fb587da63ff58aa6ec2fd8e9a22a4027877655d533e78ac60bde204b43658fed6515ecf18a

Esse log pertence **única e exclusivamente** aos documentos de HASH acima

Esse documento está assinado e certificado pela D4Sign